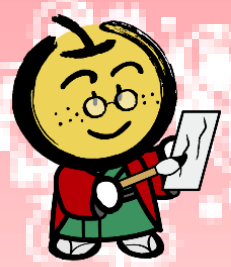

にんちしょうみまも
～ 認知症見守り編 ～ No.1

※1

158 声かけが　地域の絆　強めてく　【白井Firefighters】

159 「行ってきます」「お帰りなさい」は　セットでね　【白井Firefighters】

160 認知症　家族みんなが　認知しよう　【白井Firefighters】

161 どうしたの？　みんなの声かけ　みまもりを　【白井Firefighters】

162 認知症　みんなで守るね　あなたのこと　【白井Firefighters】

163 徘徊も　挨拶交わして　見守ろう　【白井Firefighters】

164 声かけて　見守る気持ち　地域のわ　【白井Firefighters】

165 前の家　雨戸開いて　「ほっ」とする　【天然　７０代】

166 認知症　守ってあげよ　このまちを　【アリス　９歳】

167 認知症　なおらなくても　守るんだ　【アリス　９歳】

168 助け合う　心配しない　白井市　【森田吏人　９歳】

169 認知症　記憶ないけど　助けよう　【根村優康　９歳】

170 認知症　みんなで協力　助けよう　【日下優那　９歳】

171 認知症　やさしく見守る　みんなでね　【みはっち　１０歳】

172 見守って　ぼくらのえがおを　忘れないで　【あっちマン　１０歳】

173 認知症　みんなでいっしょに　見守ろう　【さんさん　１０歳】

174 認知症　やさしくしないと　ダメだよ　【さんさん　１０歳】

175 認知症　差別をしないで　見守ろう　【李受旼　１０歳】

176 なってもさ　まわりの人は　心やさしい　【さーさん　１０歳】

※1　私の家のすぐ前のお宅は85歳の方が１人住んでいらっしゃいます。大変活動的でお元気ですが、ある日いつも雨戸が開く時間がとうに過ぎても開かず、とても心配で、その家の前でどうしようかウロウロしてたら、ラジオ体操から帰って見えました。寝坊したのでそのまま出かけた、その日に限って終わった後おしゃべりしてたとのこと。ホッとしたことがありました。

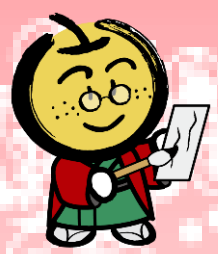

～ 認知症見守り編 ～

にんちしょうみまもへん

No.2

177 認知症　見ぬフリしないで　助け合おう　【伊草涼太　１０歳】

178 認知症　やさしくしよう　いつまでも　【伊草涼太　１０歳】

179 助けよう　サポートしよう　認知症　【西ノ原勇真　１０歳】

180 お年より　温かい目で　見守ろう　【チビちゃん　１０歳】

181 認知症　協力し合い　助け合おう　【匿名希望　１０歳】

182 大丈夫　認知症でも　いっしょだよ　【チビちゃん　１０歳】

183 あたたかく　やさしく守る　認知症　【なっちゃん　１０歳】

184 見ていてね　いなくなっちゃう　認知症　【ポンちゃん　１０歳】

185 認知症　みんなで協力　忘れずに　【おおうっちょん　１１歳】

186 サポートだ　やさしい心で　助け合い　【おおうっちょん　１１歳】

187 認知症　常にあなたを　サポートしてる　【はんにゃあ　１０歳】

188 怖いけど　サポートしてる　すぐそばで　【はんにゃあ　１０歳】

189 認知症　やさしく見守る　気持ちが大切　【白柳円佳　１０歳】

190 認知症　なってもみんな　見守るよ　【かおりん　１０歳】

191 認知症　まわりのきもち　かわらない　【かおりん　１０歳】

192 認知症　みまもってくれて　ありがとう　【松本唯那　１０歳】

193 認知症　見守ることが　大切だ　【ユニコーン　１１歳】

194 家名前　わからない人　手助けだ　【中島　嵩斗　１０歳】

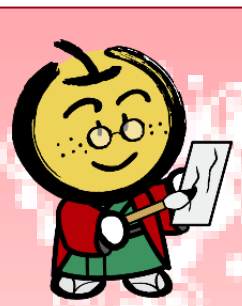

～ にんちしょうみまも 認知症見守り編 ～

No.3

195 認知症　みんなでともに　助け合う　【池の上小学校】

196 認知症　みんなで守ろう　声かけを　【池の上小学校】

197 認知症　ささえていこう　そのかたを　【池の上小学校】

198 認知症の人　支ええてあげよう　僕たちが　【池の上小学校】

199 認知症　近所の人も　ささえよう　【池の上小学校】

200 認知症　みんなでささえ　たすけ合う　【池の上小学校】

201 認知症　そんな人たち　ささえよう　【池の上小学校】

202 認知症　みんなでみまもる　やさしい目　【池の上小学校】

203 だれにでも　安心できる　町づくり　【池の上小学校】

204 みなさんが　支えてくれる　あたたかく　【池の上小学校】

205 認知症　みんなでやさしく　せっしよう　【池の上小学校】

206 忘れても　やさしくしよう　認知症　【七次台小学校６年生】

207 認知症　少しだけでも　助け合おう　【七次台小学校６年生】

208 認知症　支えてあげよう　みんなでね　【七次台小学校６年生】

209 認知症　やさしく接する　気持ち持つ　【七次台小学校６年生】

210 忘れても　あたたかくみて　認知症　【七次台小学校６年生】

211 この先も　みんなで支える　認知症　【七次台小学校６年生】

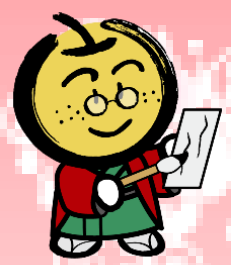

～ 認知症見守り編 ～

にんちしょうみまもへん

No.4

212 認知症　みんなで支える　大切に　【七次台小学校6年生】

213 認知症　忘れても地域の人が　助けるよ　【七次台小学校6年生】

214 認知症　迷子になっても　助けるよ　【七次台小学校6年生】

215 私たち　みんなで守る　認知症　【七次台小学校6年生】

216 認知症　一人一人を　助けよう　【七次台小学校6年生】

217 認知症　困っていたら　助けよう　【七次台小学校6年生】

218 認知症　みんなで見守る　あたたかく　【七次台小学校6年生】

219 あたたかく　笑顔で見守る　認知症　【七次台小学校6年生】

220 認知症　忘れちゃいけない　思いやり　【七次台小学校6年生】

221 あたたかく　みんなで守る　認知症　【七次台小学校6年生】

222 あたたかく　みんなで見守る　認知症　【七次台小学校6年生】

223 認知症　一言かけると　あったかい　【七次台小学校6年生】

224 認知症　記憶がなくても　一緒にね　【七次台小学校6年生】

225 見かけたら　助けてあげよう　認知症　【七次台小学校6年生】

226 認知症　みんなでサポート　してあげよう　【七次台小学校6年生】

227 優しい目　みんなで見守る　認知症　【七次台小学校6年生】

228 大丈夫　みんなで助ける　認知症　【七次台小学校6年生】

229 認知症　知らない人でも　助けるよ　【七次台小学校6年生】

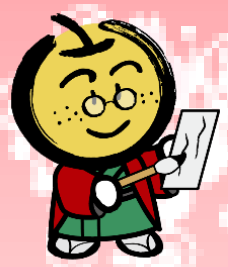

～ 認知症見守り編 ～

No.5

230 認知症　やさしく接して　減らしましょう　【七次台小学校6年生】

231 認知症　驚かさずに　声かけよう　【七次台小学校6年生】

232 認知症　地域の人が　見守るよ　【七次台小学校6年生】

233 認知症　協力し合い　助け合う　【七次台小学校6年生】

234 認知症　みんなでしっかり　サポートを　【七次台小学校6年生】

235 認知症　守ってあげよう　あたたかく　【七次台小学校6年生】

236 見守ろう　変ではないよ　認知症　【七次台小学校6年生】

237 守るには　みんな協力　認知症　【七次台小学校6年生】

238 認知症　忘れてもみんながいるから　大丈夫　【七次台小学校6年生】

239 認知症　みんなで寄り添い　見守ろう　【七次台小学校6年生】

240 認知症　みんなで支えて　皆笑顔　【七次台小学校6年生】

241 あたたかく　みんなで支える　認知症　【七次台小学校6年生】

242 認知症　みんなで一緒に　見守ろう　【七次台小学校6年生】

243 みんなでね　やさしくしよう　認知症　【七次台小学校6年生】

244 認知症　迷子になったら　おしまいだ　【七次台小学校6年生】

245 あたたかく　接してあげよう　認知症　【七次台小学校6年生】

246 認知症　地域で見守り　分かり合う　【七次台小学校6年生】

247 認知症　みんなで見守る　やさしさを　【七次台小学校6年生】

248 認知症　変と思ったら　助けよう　【七次台小学校6年生】

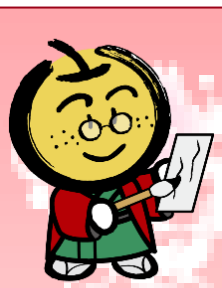

～ 認知症見守り編 ～ No.6

249 認知症　助けられることは　助けよう　【七次台小学校6年生】

250 認知症　みんなで助けよう　協力しよう　【七次台小学校6年生】

251 一緒に　助け合おうよ　認知症　【七次台小学校6年生】

252 認知症　みんなで守る　安心だ　【七次台小学校6年生】

253 認知症　おかしくないよ　見守ろう　【七次台小学校6年生】

254 認知症　あたたかい目で　見守ろう　【七次台小学校6年生】

255 認知症　地域で支え　サポートを　【七次台小学校6年生】

256 認知症　協力し合って　あたたかく　【七次台小学校6年生】

257 地域でね　見守っているよ　認知症　【七次台小学校6年生】

258 うれしいな　忘れずにいよう　認知症　【七次台小学校6年生】

259 協力し　認知症の人　助けよう　【七次台小学校6年生】

260 認知症　助け合おうよ　みんなでね　【七次台小学校6年生】

261 認知症　みんなで助け　見守ろう　【七次台小学校6年生】

262 認知症　みんなの笑顔で　幸せに　【七次台小学校6年生】
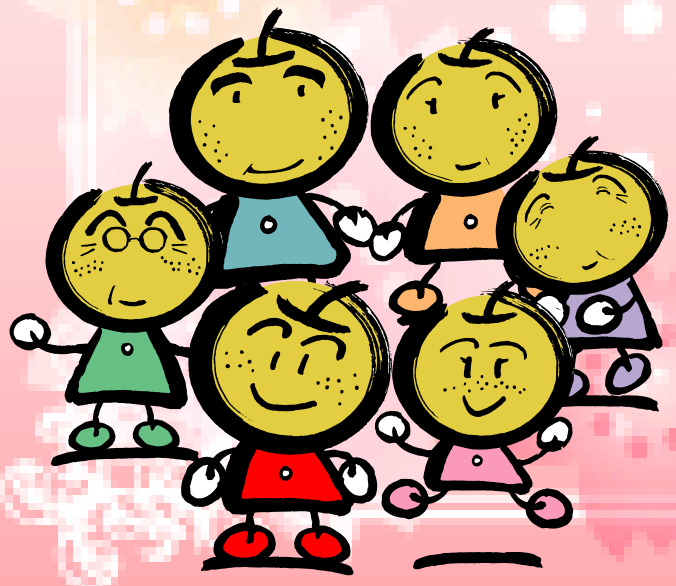
263 認知症　みんなで守る　人たちだ　【七次台小学校6年生】