

主な内容	
庁舎整備基本計画が決定	2
「総合計画・都市マスタープラン」の勉強会を開催	2
後期高齢者医療保険料	4
児童手当の継続支給には現況届の提出が必要	4
私立幼稚園就園奨励費補助金	5
市民文化祭の参加者、団体を募集	6

発行/白井市 編集/秘書広報課 毎月2回 1日・15日発行 〒270-1492 白井市復1123 ☎047(492)1111 FAX 047(491)3510 URL http://city.shiroy.chiba.jp/

ろうご
6月5日は
介護予防の日

元気な老後は予防から

市では、昨年「元気な老後は予防から」をテーマとして6月5日を「介護予防の日」と定め、市民が介護予防の重要性を知り、その取り組みにつなげてもらえるよう啓発活動を行っています。今月は「介護予防月間」です。市民の皆さんが楽しんで参加できるイベントを開催します。



梨トレ体操で「ごっこ元気いっまでも」

市が取り組む介護予防

介護予防とは、高齢者が住み慣れた地域で、いつまでも自立して元気で過ごしていけるように、要支援・要介護状態にならないための取り組みや、介護を必要とする人が、要介護状態を改善したり、さらなる悪化を防ぐための取り組みを指します。

市では、介護予防教室や介護予防推進員の活動を通して、元

気なうちから介護予防・健康増進に取り組む人を増やし、いきいきと夢を持って暮らせる地域づくりに取り組んでいます。今年の介護予防月間は、昨年募集した介護予防川柳の最優秀作品「梨トレで、ごっこ元気いっまでも」をスローガンに、

下表のとおり市内各所で「梨トレ体操の啓発活動」や「体力測定」のイベントを行います。

梨トレで「ごっこ元気」

「ごっこ元気」は、誰でもどこでも気軽にできる、市ご当地体操「梨トレ体操」は、特産の梨にちなんで考えられ、「ごっこ元気」の表情が魅力的な、介護予防と健康増進に役立つと思われる体操です。介護予防月間イベントでは、介護予防推進員と一緒に体操を体験することができます。また、多くの人に「梨トレ体操」を知っていただくために、体操のCD・DVDを希望者に無料配布します。

体力測定で体力の確認を

体力の個人差は大きく、散歩程度の運動の有無によっても、差があらわれます。自身の状態を確認し、生活を見直す方法として「体力測定」を活用しませんか。体力測定は、結果の測定値にこだわらずに楽しんで参加することができ、ゲーム感覚で記憶力テストができる「脳の元気度測定」も体験できます。なお、体力測定の結果と一緒に65歳以上の人には「介護予防手帳」の使い方の説明と配布も行います。

☎ 高齢者福祉課高齢者支援班 (497) 3484

介護予防イベント日程表

日時	場所
12日(木) 10:00～15:00	保健福祉センター
17日(火) 10:00～15:00	西白井複合センター
21日(土) 10:00～15:00	白井駅前センター
24日(火) 10:00～12:00	富士センター
26日(木) 10:00～12:00	桜台センター
30日(月) 10:00～15:00	保健福祉センター

対象 一般 申し込み 不要 参加費 無料
 体力測定可能な項目 握力・開眼片足立ち・30秒間連続立ち上がり動作・脳の元気度（希望する項目のみの測定もできます）

今後の市の高齢者人口推計

市の総人口は平成26年3月末現在で62,493人、その内65歳以上の（高齢者人口）は13,362人で、全人口に占める高齢者の割合（高齢化率）は、21.4%となっています。

平成32年の市の総人口は64,800人、高齢者人口は18,100人で、高齢化率は27.9%に増加すると推計しています。

今後6年間で、高齢者人口の増加率は約35%となり、総人口増加率の約4%を大きく上回るペースで高齢者の割合が増える見込みです。

介護予防推進員を委嘱

介護予防推進員は、市民目線に立った介護予防についての情報の発信や、啓発活動を行う人です。

平成26年4月1日から平成28年3月31日までの2年の任期の中で、介護予防の技術や実践を学びながら、「梨トレ体操」や65歳以上の市民に配布される「介護予防手帳」の普及活動を行います。また、市で行われる講座や地域で行われるサロンや行事などに出向いて、介護予防を推進していきます。

介護予防推進員は次の皆さんです。
【介護予防推進員 22名】（敬称略）
 安部英敏、天野和子、池田安司、上村誠一、榎本早苗、大橋幸代、小川洋、菊地正夫、木原正巳、木村章一、工藤祐子、鯉沼巖、小塚八重子、杉野桂子、鈴木富、林三智子、平戸壽夫、深津ひろ子、水島春美、山下西丈、山本勝、吉弘啓子

☎ 高齢者福祉課高齢者支援班 (497) 3484

市民の暮らしをサポートします



「暮らしなんでもお助け隊」は、市民生活の利便性向上と市内工業の活性化を図るほか、急速に進む高齢化など社会的課題への取り組みでもあることから、市でも支援している事業となっています。

市商工会では、食品品の配達や住宅、ライフラインに関する修繕など、自宅に訪問し日常サービスを提供する「暮らしなんでもお助け隊」を実施しています。このサービスは、どなたでも利用が可能で、事業者が直接注文して取引を行っていただくものです。

登録店は、現在9店舗あり、利用された人からは「連絡したらすぐ対応してくれて大変助かりました」など好評をいただいています。事業者により受付時間や配達エリア、配達料などの取引条件が異なりますので、利用にあたっては、必ず内容を十分に確認の上、注文をお願いします。

☎ 商工振興課商工振興班 内線3241、市商工会 (492) 0721

庁舎整備基本計画が決定しました



答申書を手渡す川岸委員長(右側)

や機能性から比較検討した結果、C案が最も適当であると判断し決定しました。

この基本計画は、管財契約課や情報公開コーナー、市ホームページで閲覧できます。

今後のスケジュールについては、平成26年度に基本設計、平成27年度に実施設計を行い、平成28年度に新築棟建設工事、平成29年度に減築改修棟工事を行う予定です。

広報しろい2月1日号でお知らせしました「白井市庁舎整備基本計画(案)」については、住民説明会やパブリックコメント(意見募集)を経て、3月27日に川岸梅利庁舎建設等検討委員会委員長から伊澤市長へ答申書が渡されました。

市では、この答申を受け政策会議に諮り、4月21日に「白井市庁舎整備基本計画」を決定しました。

庁舎の整備手法については「A案・新築案」「B案・既存免震改修+新築案」「C案・既存減築改修+新築案」を経済性

- 機能性から比較検討した結果、C案が最も適当であると判断し決定しました。
- この基本計画は、管財契約課や情報公開コーナー、市ホームページで閲覧できます。
- 今後のスケジュールについては、平成26年度に基本設計、平成27年度に実施設計を行い、平成28年度に新築棟建設工事、平成29年度に減築改修棟工事を行う予定です。
- 市民の安心・安全の確保と利便性の向上を図るため、平成30年4月の全庁閉庁を目指して事業を進めていきます。
- 住民説明会およびパブリックコメントの去来意見は次のとおりです。
 - 【住民説明会】(開催日)2月8日、意見数12件
 - 整備手法の検討
 - 建設費等のほか光熱水費の検討
 - 警察機能がなくなる点による懸念
- 駐車の確保
 - 白井駅方面からの庁舎への出入り
 - 事業費の削減
 - パブリックコメント(実施期間)2月28日～2月21日
 - 意見数52件
 - 事業費の削減
 - ワンストップ窓口等行政機能の検討
 - 耐震性・省エネ等施設性能の検討
 - 市民活動機能の確保
 - 議会機能の位置および議場の有効利用
 - 警察署分庁舎の位置および警察車両の駐車スペースの区別
 - 保健福祉センターと文化センターへのアクセス
 - 意見の詳細については、ホームページをご覧ください。また、いただいた意見については、参考とさせていただきます。

春の叙勲

4月29日に政府から「春の叙勲」の受章者が発表され、市内では辻さんが受章しました。

瑞宝中授章
辻靖三さん(大山口在住)
<元土木研究所長>

ペナン共和国大使講演会

ゾマホン・ルフィン駐日ペナン共和国大使を招き、西アフリカに位置するペナンの文化や歴史、アフリカと日本のことについて、日本語で講演を行います。

ゾマホン・ルフィン大使は、約20年日本に滞在し、テレビのバラエティー番組でタレントとして活躍され、2011年に駐日特命全権大使に就任されました。

日時 28日(土) 午後2時～4時
(開場 午後1時30分～)

場所 文化会館中ホール

対象 一般 150人(先着順)

※事前申し込みの必要はありません。

参加費 無料

企画政策課男女共同参画室内線3355・白井国際交流協会 ☎(497) 3040



ゾマホン大使

市農業委員会委員選挙における立候補予定者の説明会を開催

任期満了に伴う市農業委員会委員選挙を、7月6日(日)に行う予定です。

立候補を予定する人に対して、次のおり説明会を行います。

日時 6月9日(月) 午後1時30分～

場所 市役所3階第2会議室

対象 市内在住20歳以上で、市内に10アール以上の農地を耕作している人

内容 選挙日程や立候補手続きの説明

選挙管理委員会 内線3312・3

西白井地区「ミニコミュニティ施設建設準備委員会」の公募委員を募集

市では、西白井地区「ミニコミュニティ施設」の建設に際し、同施設的设计および管理運営などを調査するため、西白井地区「ミニコミュニティ施設建設準備委員会」を設置します。

子育て中の人も委員として会議に参加できるように、一時保育を行います。

また西白井4丁目に住住し、地区の代表者として委員会に参加したい人も、併せて募集します。

対象 ①市内在住・在勤・在学者で、18歳以上の人 2人
②西白井4丁目に住住し、18歳以上で、地区代表者として委員会に参加したい人 1人
※選挙基準による選挙、選挙結果は全員に通知します。

任期 7月下旬から施設の建設が終了するまで

報酬 会議1回6,600円

納付を忘れずに市・県民税

市・県民税の納付期限は30日(月)です。

市税などは納期限内に納付し、滞りが掛かりません。

納税通知書は6月中旬に発送します。

市税の納税は、口座振替を利用すると便利です。また市税など(後期高齢者医療保険料を除く)は、納期限内であればコンビニエンスストアでも納付することができます。

収税課収税班 内線3121・5

6月は「シートベルト着用推進強化月間」です



万が一の時、事故の被害を軽減するためには、シートベルトやチャイルドシートの着用が有効です。昨年の自動車乗車中の事故による県内死者数45人中、シートベルト非着用は24人(53・3%)と半数以上を占めています。

車を運転する人や同乗する家族、知人の身の安全を守るため、全ての座席のシートベルトの着

移動交番を開設します



用やチャイルドシートの正しい着用を徹底しましょう。

開 市民安全課交通防犯班 内線3322

6月の移動交番の開設予定は次のとおりです。

【振り込め詐欺】が多発しています。気になることがありましたら、気軽に相談に来てください。

日時・場所 3日(火)、10日(月) 午前10時～正午・運動公園、16日(日) 午後2時～3時、27日(金) 午後2時～4時・セブオン千葉白井店(西白井)、28日(土) 午前10時～正午・ミニストップ白井河原店

臨時開設 13日(金) 午後1時～2時・イオンモール千葉ニュータウン(印西市) ☎0476(42)0110 内線291

事業者の皆さんへ経済センサス基礎調査および商業統計調査を実施



総務省および経済産業省では7月1日を基準日として、全国すべての事業所および企業を対象に「経済センサス基礎調査」と「商業統計調査」を一体的に実施します。

「経済センサス基礎調査」は、事業所・企業の基本的構造を明らかにするとともに、各種統計調査の母集団情報の整備を図ることを目的として実施します。

「商業統計調査」は、商業の実態を明らかに、商業に関する施策の基礎資料を得ることを目的として実施します。

調査は次の2つの方法を行いますので、調査の目的に理解をいただき、回答をお願いします。

※調査内容は、法律により統計法以外の目的には使用されません。

【統計調査員による調査】
支社などない事業所および新設された事業所を対象に、統計調査員が6月末までに「調査員証」を携行して伺います。回答方法は統計調査員に調査票を提出する回答のほか、インターネットでも回答できます。

【本社等一括調査】
支社などを有する企業または組織の本社などに、調査書類を郵送します。

企業または組織全体の内容とともに、支社等ごとの従業員数や売上金額などについても、本社などにおいて、郵送またはインターネットを利用して回答してください。

開 企画政策課情報管理班 内線3358

「総合計画・都市マスタープラン」の勉強会を開催

～市のこれからの「まちづくり」について一緒に考えてみませんか～

市では、平成28年度からの新たな市のまちづくりの指針となる「第5次総合計画」と市の都市計画に関する基本方針となる「都市マスタープラン」を策定しています。策定に当たり、将来の白井市の姿について皆さんと一緒に考える勉強会を開催します。

勉強会では、それぞれの計画について説明するとともに、参加した皆さんが自由に意見交換をする「ワークショップ」も行います。

日時 21日(土)・22日(日) 午後2時～5時(開場 午後1時30分～)

場所 保健福祉センター

対象 市内在住・在勤・在学者 各日30人(申し込み順)

※このほか無作為抽出により選出した人(各日70人程度)も参加します。

内容 総合計画と都市マスタープランについて、市の現状について、ワークショップ「10年後の白井市の将来像について」(内容は2日間とも同じです)

開 氏名、住所、電話番号、年齢、性別、参加希望日を、13日(金)までに電話かファクス、Eメールまたは直接企画政策課企画政策班 内線3351・3 ☎ kikaku-seisaku@city.shiroi.chiba.jpへ

6月は「環境月間」と「動物の正しい飼育方推進月間」です

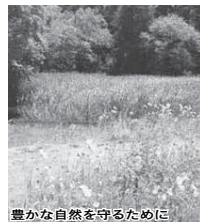

豊かな自然を守るために

取り除いてください。

- 各回収場所に置いてある専用容器に移し入れてください。
- 持参した容器は持ち帰ってください。
- 動物性油脂や機械油は回収できません。

●環境課 374・5
●環境課 374・5

◆環境学習看板の設置

市では、地域に生息する動物物を知ってもらうため、次の4カ所に環境学習用の看板を設置しています。

- 皆さん、身近な自然に触れてみましょう。
- 七次川調整池東側(池で見られる野鳥)
- 神々畑市民の森入口(野の花と野鳥の四季カレンダー)
- 下手賀治合井3号橋脇(下手賀沼の生きものたち)
- 南山公園(南山公園で見られる野鳥)

私たちの毎日の生活と関わりが深い「環境」について考えてみませんか。
出かけたらごみは必ず持ち帰り、動物を傷つけない、家庭ごみや生活排水の行方、リサイクル、アイドリング・ストップなど、一人一人が生活の習慣を見直し、環境に優しいライフスタイルを目指してできることから実行してみましょう。

循環型社会を目指すために重要な「3R(スリーアール)」については、広報しろい5月15日号に掲載していますので、参考してください。

◆廃食油の回収

廃食油(家庭で使用した植物油)を、そのまま捨ててしまうと河川の汚濁や土壌の汚染につながります。

市では、廃食油を回収していただきますので、回収場所へ持参してください。

【回収場所】

- 白井コミュニティセンター、西白井複合センター、白井駅前センター、富士センター、公民センター、桜台センター、福祉センター、清水口保育園、南山保育園、桜台保育園

【廃食油の出し方】

●天ぷらカスなどはできるだけ

動物の正しい飼育方推進月間

動物を飼う際には、次のことに注意して適切に飼いましょう。

- 動物を飼う前に、動物を飼うことのできる環境であるかどうか、責任を持って最後まで飼えるかどうか、よく考えましょう
- ペットショップなどで動物を選ぶときは、世話の方法やかかりやすい病気、その動物の習性や特徴などを確認しましょう
- 動物に起因する感染症を予防するため、過剰な接触は控え、動物に触ったら必ず手を洗いましょう
- 動物には迷子札やマイクロチップを付けるなどして、飼い主が分かるようにし、飼い犬には併せて登録鑑札と狂犬病予防注射票を付けましょう
- 犬の放し飼いは禁止されていますので、犬を運動させる場合は、犬を制止できる人が短い引き綱で行いましょう
- 動物のふんや尿は、飼い主が責任を持って処理しましょう
- 犬の散歩とトイレを一緒に考えている人も多いようですが、トイレは自宅で行うようにしつけることがマナーです
- 猫は屋内で飼うことで他人への迷惑を防止でき、病気が交通事故などの危険から守ることができす
- 適切に飼うことができないうちや犬猫を増やさないために、不妊や去勢の措置をしましょう
- やむを得ない事情で動物をどうしても飼えなくなった場合は新しい飼い主を探し、見つけら

◆動物愛護推進員を募集

市では、犬・猫などの動物の適切な飼育方について必要な助言を行い、捨て犬・猫の発生や繁殖の防止、犬・猫による住民や、市が実施する動物愛護事業に協力することが出来る推進員を募集します。

- 対象 市内に在住する20歳以上で、動物の正しい飼育方などに関する知識と経験を持ち、積極的にボランティア活動を行うことが出来る人
- 活動するご当たり、氏名などを公表します。

●市役所 申込書(環境課、市ホームページにあります)に必要事項を記入の上、直接環境課へ
●電話 376・7

ない場合は絶対に動物を捨てずに、事前に保健所や動物愛護センターに相談しましょう

●動物を虐待したり、捨てたりすること(犯罪です)。違反すると懲役や罰金に処せられます

●動物は「命あるもの」ですので人と動物との共生に配慮して接しましょう

また、動物愛護や犬・猫の正しい飼育方、犬のしつけ、動物由来感染症などに関して、学校の授業や勉強会などに無料で講師を派遣しています。

◆動物愛護推進員を募集

市役所 申込書(環境課、市ホームページにあります)に必要事項を記入の上、直接環境課へ
●電話 376・7

●市役所 申込書(環境課、市ホームページにあります)に必要事項を記入の上、直接環境課へ
●電話 376・7

●市役所 申込書(環境課、市ホームページにあります)に必要事項を記入の上、直接環境課へ
●電話 376・7

東日本大震災に伴う「り災証明書」の新規申請の受け付けを終了します

市では、平成23年3月11日に発生した東日本大震災に伴う「り災証明書」を発行してきましたが、震災から3年以上経過し、家屋などの損壊と震災との因果関係の判断が困難になってきたことなどから、り災証明書の新規申請の受け付けを6月30日(月)で終了します。

り災証明書が必要な場合は、期日までに手続きをお願いします。

なお、すでに申請のあったものに対する再発行については、当分の間継続します。

企画政策課企画政策班 内線3351・3

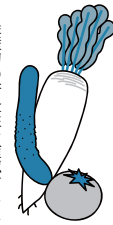

農産物の放射性物質検査

農産物の安全性を確認するため、市では5月2日から16日までの間に放射性物質の検査を実施し、結果は全ての品目において「検出せず」でした。

検査品目は次のとおりです。
検査品目 ホウレンソウ、ウド、レタス、エチレット、ニンニク、ミニトマト、葉タマネギ、キャベツ、キュウリ、ダイコン、サヤエンドウ、フキ、カブ

※「検出せず」とは「放射線物質が存在しない」とか「検出できる測定下限値未満」であることを示します。詳細については、市ホームページをご覧ください。

●農政課農政班 内線3251・4

水道週間

1日(向)から7日(中)までは水道週間です。今年のスロウカは「おいしいな だいたいなお水」です。

発見！白井の和菓子「大どら」

今回は、本町街治いにある和菓子店「さつま屋」を紹介。 「さつま」は創業1868年、146年続く歴史ある和菓子店。現在の店主、渋谷さんは五代目になります。

「水ようかん」などの季節に応じた和菓子や、注ぎよりの「おだんご」や「おまじゅ」を手作りしていますが、さつまの一番の人気商品はなんと「大どら」。

「大どら」は、研究熱心だった五代目の店主が、修行時代に余った材料を基に大きなどら焼きを作った、みんなで食べた時のアツホーム感と中のあんがホリホリの警戒感が忘れられず、昭和62年頃に、他にはない大きなどら焼きとして考案したものです。

「大どら」の誕生は、研究熱心だった五代目の店主が、修行時代に余った材料を基に大きなどら焼きを作った、みんなで食べた時のアツホーム感と中のあんがホリホリの警戒感が忘れられず、昭和62年頃に、他にはない大きなどら焼きとして考案したものです。

3月からは、白井市商工会で本格的にスタートした「暮らし何でもお助け隊」の登録店にもなりました。

渋谷さんに今後の抱負を伺うと「出来るだけ地域のひとと素材を大事にし、お客様にうれしい和菓子を提供していきたい」とのことでした。

みなさんも、地元素材にこだわった老舗の和菓子を一度味わってみませんか。

●商工振興課商工振興班 内線3241

●往復はがきに住所氏名、電話番号を記入の上、23日(必着)までに郵送で環境課きれいなまちづくり班 内線3275へ



さつま屋の「大どら」(左側)

ごみ処理・リサイクル施設の見学会

皆さんは、家庭から出されたごみや資源物がどのように処理されているか知っていますか。ごみや資源物の分別方法やリサイクルへの関心をより一層高めてもらうため、処理施設の見学会を開催します。

日時 30日(月) 午後1時15分～4時30分

集合場所 市役所玄関前

行経 印西クリーンセンター



「大どら」の誕生は、研究熱心だった五代目の店主が、修行時代に余った材料を基に大きなどら焼きを作った、みんなで食べた時のアツホーム感と中のあんがホリホリの警戒感が忘れられず、昭和62年頃に、他にはない大きなどら焼きとして考案したものです。

3月からは、白井市商工会で本格的にスタートした「暮らし何でもお助け隊」の登録店にもなりました。

渋谷さんに今後の抱負を伺うと「出来るだけ地域のひとと素材を大事にし、お客様にうれしい和菓子を提供していきたい」とのことでした。

みなさんも、地元素材にこだわった老舗の和菓子を一度味わってみませんか。

●商工振興課商工振興班 内線3241

●往復はがきに住所氏名、電話番号を記入の上、23日(必着)までに郵送で環境課きれいなまちづくり班 内線3275へ

お知らせコーナー

後期高齢者医療保険料



【普通徴収の人】
平成26年度後期高齢者医療保険料納入通知書を7月中旬に発送します。
第1期納付期限 7月31日(日)

【口座振替を希望するときは】
これまで国民健康保険税などを口座振替により納付していた人でも、後期高齢者医療制度に移行した人が保険料の口座振替を引き続き希望する場合は、新たに申し込みが必要で、利用できる金融機関は定められていますので、詳細については問い合わせください。
【特別徴収（年金からの天引き）】
後期高齢者医療保険料は次の要件に該当する場合、年金から特別徴収（天引き）されます。
●後期高齢者医療保険料が介護保険料と合わせて、年金額の2分の1を超えないこと
●複数の年金を受給している場合、天引きされる年金の優先順位が定められており、上位の順位の年金が特別徴収の対象となるため、他の年金を含めた合計額が年額18万円以上の場合でも保険料を特別徴収できないことがあります。
●4月・6月・8月は前年度2月の保険料と同額を仮徴収し、10月・12月・2月は平成26年度分として7月に決定する額から仮徴収額を差し引いた額を徴収します。

後期高齢者医療保険料

区分	年度	
	平成25年度	平成26年度
均等割額	37,400円	38,700円
所得割額	7.29%	7.43%
賦課限度額	550,000円	570,000円

平成26年度保険料の支払いについて
後期高齢者医療保険料は、普通徴収の人と特別徴収の人に区分されています。

これらで国民健康保険税などを口座振替により納付していた人でも、後期高齢者医療制度に移行した人が保険料の口座振替を引き続き希望する場合は、新たに申し込みが必要で、利用できる金融機関は定められていますので、詳細については問い合わせください。
【特別徴収（年金からの天引き）】
後期高齢者医療保険料は次の要件に該当する場合、年金から特別徴収（天引き）されます。
●後期高齢者医療保険料が介護保険料と合わせて、年金額の2分の1を超えないこと
●複数の年金を受給している場合、天引きされる年金の優先順位が定められており、上位の順位の年金が特別徴収の対象となるため、他の年金を含めた合計額が年額18万円以上の場合でも保険料を特別徴収できないことがあります。
●4月・6月・8月は前年度2月の保険料と同額を仮徴収し、10月・12月・2月は平成26年度分として7月に決定する額から仮徴収額を差し引いた額を徴収します。

【口座振替による普通徴収に切り替えを希望する場合は次の書類を提出してください】
●口座振替の手続きを済ませていない人
●金融機関で口座振替の手続きし、そのときに渡される後期高齢者医療保険料の「口座振替依頼書（本人用）」の写し
●後期高齢者医療保険料納付方法変更申出書
●年金天引きの場合は本人に、口座振替の場合は口座名義の人に対して、所得税・住民税の社会保険料控除が適用されます。
市・県民税の申告を忘れずに

後期高齢者医療制度の対象者および世帯主の人で平成25年分の市・県民税の申告がまだ済んでいない人は申告してください。世帯主と被保険者の前年中の所得が一定金額以下の場合、保険料が軽減されますので、収入のない人や市・県民税の対象とならない遺族年金・障害年金だけの人も市・県民税の申告をしてください。
●保険年金課保険税班 内線 3171・2・3

後期高齢者医療制度の対象者および世帯主の人で平成25年分の市・県民税の申告がまだ済んでいない人は申告してください。世帯主と被保険者の前年中の所得が一定金額以下の場合、保険料が軽減されますので、収入のない人や市・県民税の対象とならない遺族年金・障害年金だけの人も市・県民税の申告をしてください。
●保険年金課保険税班 内線 3171・2・3



お知らせコーナー

保健福祉センター

環境衛生組合

【さわやかプラザ軽井沢】の指定管理者を募集
柏・白井・鎌ヶ谷環境衛生組合では「さわやかプラザ軽井沢」の管理運営を行う指定管理者（法人または団体）を募集します。
●施設名 さわやかプラザ軽井沢
●余熱利用施設
●指定期間 平成27年4月1日～平成32年3月31日（5年間）
●施設概要 温水プール、トレーニングルーム、浴場ほか
●主な業務 施設の運営、施設設備の維持管理補修など、付加的サービスの提供ほか
●募集要項などの配布日時 2日（月）～20日（日） 午前9時～午後5時
●※土・日曜日および平日の正午から午後1時を除きます。
●●● 郵送または直接、〒273-0131 鎌ヶ谷市野井沢2-10-2-1 柏・白井・鎌ヶ谷環境衛生組合 ☎047(44)2-4517へ



さわやかプラザ軽井沢

【伊西地区環境整備事業組合】

◆次期中間処理施設（新たなごみ焼却施設およびリサイクルセンター）候補地の住民意見交換会を開催
伊西市内から応募があった、次期中間処理施設の候補地および

児童手当の継続受給には現況届の提出が必要です

所得制限額	
扶養親族などの数	所得制限限度額
0人	622万円
1人	660万円
2人	698万円
3人	736万円
4人	774万円
5人	812万円
6人以上	5人を超過した1人につき38万円（扶養親族等が老人控対象配偶者または老人扶養親族であるときは44万円）を加算した額

児童手当の現況届を対象者へ6月上旬に郵送しますので、必要事項を記入の上、必要書類を添えて提出してください。
現況届は平成25年中の所得および6月1日の現況を市が把握することで、引き続き受給要件に該当するかを確認するための書類です。なお、児童手当の支給にかかる、扶養親族等の数ごとの所得制限限度額は右の上表のとおりです。
児童手当は6・10・2月の年3回支給します。
現況届を提出しなかった場合は、6月分以降の児童手当が支給できなくなりますので、注意してください。
【児童手当制度とは】
中学校修了前の子どもを養育している保護者などに対して、手当を支給する制度です。手当の月額については右下表のとおりです。
【臨時受付窓口を開設します】
22日(日)の午前9時から午後5時まで、児童家庭課の窓口で現況届を提出することができます。
●●● 30日(月)までに郵送か直接児童家庭課児童家庭班 ☎(497)3487へ
※22日(日)以外の土・日曜日は、窓口での提出はできません。

児童手当の額（1人当たり月額）
年齢など 月額
3歳未満 15,000円
3歳～小学6年生 第1・2子 10,000円
第3子以降 15,000円
中学生 10,000円
所得制限以上（年齢に関係なく一律） 5,000円
※「第3子以降」とは、高校卒業まで（18歳の誕生日後の最初の3月31日までの）養育している児童のうち、3番目以降の子の事を言います。

児童手当の額（1人当たり月額）
年齢など 月額
3歳未満 15,000円
3歳～小学6年生 第1・2子 10,000円
第3子以降 15,000円
中学生 10,000円
所得制限以上（年齢に関係なく一律） 5,000円
※「第3子以降」とは、高校卒業まで（18歳の誕生日後の最初の3月31日までの）養育している児童のうち、3番目以降の子の事を言います。

児童手当の額（1人当たり月額）
年齢など 月額
3歳未満 15,000円
3歳～小学6年生 第1・2子 10,000円
第3子以降 15,000円
中学生 10,000円
所得制限以上（年齢に関係なく一律） 5,000円
※「第3子以降」とは、高校卒業まで（18歳の誕生日後の最初の3月31日までの）養育している児童のうち、3番目以降の子の事を言います。

児童手当の額（1人当たり月額）
年齢など 月額
3歳未満 15,000円
3歳～小学6年生 第1・2子 10,000円
第3子以降 15,000円
中学生 10,000円
所得制限以上（年齢に関係なく一律） 5,000円
※「第3子以降」とは、高校卒業まで（18歳の誕生日後の最初の3月31日までの）養育している児童のうち、3番目以降の子の事を言います。

栄養士の「おすすめレシピ」

今月の献立は 新ごぼうのごまマヨネーズあえ
材料（2人分）
新ゴボウ90g、ニンジン60g、ちくわ1本、しょうゆ小さじ1、砂糖小さじ1、マヨネーズ大さじ1と1/2、すりゴマ大さじ1
作り方 ①ゴボウはたわしでよく洗った後、笹がきにし、水に1分ほどさらしてざるに上げる。②ニンジンとちくわは千切りにする。③フライパンに水を100cc入れ、ゴボウとニンジンをに入れて蓋をし、中火で3分ほど蒸す。④蒸し上がったらちくわを入れ、水分が無くなったら、しょうゆと砂糖を加え炒める。⑤ボールに④をあげ、マヨネーズとすりゴマを加えてよくあえる。
栄養士から一言【心と体においしい食事しよう】
さんびら風の和えものに、マヨネーズとごまのうま味が加わり、子供から大人まで食べやすい副菜になっています。ゴボウの食物繊維やごまに含まれる脂質は、悪玉コレステロールを低下させる効果があり、生活習慣病予防の強い味方です。よく噛むことで満腹感が得られ、食べ過ぎ防止にもなります。
1人当たりの栄養価 163kcal 塩分1.0g 食物繊維3.9g

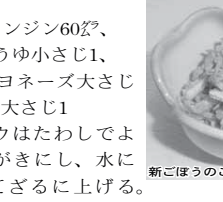

新ごぼうのごまマヨネーズあえ

マタニティーコンサート

妊娠中に気をつけたいことを学んだ後、お腹の中の赤ちゃんと一緒に音楽を聞きながらブラナタリウムでリラクゼーション。
日時 25日(水) 午後1時30分～3時20分(受け付け 午後1時15分～)
場所 ブラナタリウム館101号室
対象 おおむね妊娠6カ月から9カ月までの妊婦とその家族60人(申し込み順)
※産婦も参加できます。
内容 医師による妊娠中の注意に関する講話、図書館司書による絵本の読み聞かせ、星の誕生の話
保育 あり(要事前申し込み)
持ち物 母子手帳、筆記用具
参加費 市内在住の妊婦とパートナー・無料、それ以外の人210円(観覧料)
●●● 電話で健康課母子保健班 ☎(497)3495へ

妊娠中に気をつけたいことを学んだ後、お腹の中の赤ちゃんと一緒に音楽を聞きながらブラナタリウムでリラクゼーション。
日時 25日(水) 午後1時30分～3時20分(受け付け 午後1時15分～)
場所 ブラナタリウム館101号室
対象 おおむね妊娠6カ月から9カ月までの妊婦とその家族60人(申し込み順)
※産婦も参加できます。
内容 医師による妊娠中の注意に関する講話、図書館司書による絵本の読み聞かせ、星の誕生の話
保育 あり(要事前申し込み)
持ち物 母子手帳、筆記用具
参加費 市内在住の妊婦とパートナー・無料、それ以外の人210円(観覧料)
●●● 電話で健康課母子保健班 ☎(497)3495へ

妊娠中に気をつけたいことを学んだ後、お腹の中の赤ちゃんと一緒に音楽を聞きながらブラナタリウムでリラクゼーション。
日時 25日(水) 午後1時30分～3時20分(受け付け 午後1時15分～)
場所 ブラナタリウム館101号室
対象 おおむね妊娠6カ月から9カ月までの妊婦とその家族60人(申し込み順)
※産婦も参加できます。
内容 医師による妊娠中の注意に関する講話、図書館司書による絵本の読み聞かせ、星の誕生の話
保育 あり(要事前申し込み)
持ち物 母子手帳、筆記用具
参加費 市内在住の妊婦とパートナー・無料、それ以外の人210円(観覧料)
●●● 電話で健康課母子保健班 ☎(497)3495へ

地域福祉計画策定等 委員を募集

市では、行政と地域住民などが相互に協力し支え合う地域福祉を推進するため「地域福祉計画」を策定しています。

この計画の進捗状況の把握や、次期計画について検討するための市民委員を募集します。

子育て中の人も委員として会議に参加できるように、一時保育を行います。

対象 市内在住・在勤者で20歳以上の人 2人

※選考基準により選考し、選考結果は全員に通知します。

任期 平成26年7月29日～平成29年7月28日(3年間)

報酬 会議1回6,600円
※会議は年2～4回を予定しています。

申・團 所定の申込書(社会福

祉課、市ホームページにありま
す)に必要事項を記載の上、16
日(向まで)に、郵送(消印有効)
か直接社会福祉課厚生班 ☎
(497) 3482へ

「ママヘルプサービス」 の登録ヘルパーを募集

「ママヘルプサービス」とは、
家事や育児を手伝ってくれる
人がいない産後8週間以内の
市内在住の人に対して、ヘルパ
ーを派遣し産後の生活を支援す
るサービスです。

あなたの資格と育児経験を生
かしてみませんか。

1回の勤務時間は、準備や事
務処理なども含め3時間程とな
ります。

対象 保育士、看護師、ホーム
ヘルパー2級以上のいずれかを
持ち、育児経験のある人

内容 沐浴、調理、掃除、洗濯、

食生活改善推進員を 委嘱



授乳を受ける食生活改善推進員

授乳、育児相談など
※依頼により内容が変更となり
ます。1時間1,030円(交
通費別途あり)
団・團 児童家庭課児童家庭班
内線5312へ

推進員は、さまざまな世代に
応じた料理教室を開催したり、
ふろこまつりなどのイベント
に参加し「食」を通じて、市民
の皆さんの健康づくりを推進し
ていきます。

推進員は、次の皆さんです。
食生活改善推進員(敬称略)

有富弓子、飯塚三津子、大熊喜
久枝、大塚久仁子、海保益子、
株本和美、北島里子、木下綾子、
佐藤厚子、佐藤那子、佐藤幸子、
田中秋子、種邑弥恵子、千葉依
子、西本節子、蛭田香代子、山
内啓子、山形千泉、山上あや子

健康課健康づくり推進班
☎(497) 3494

「私達は健康は、私達の手で」
を活動スローガンに、食生活の
改善を中心とした健康づくりの
普及啓発活動を進めるため、食
生活改善推進員19人を委嘱しま
した。

男性料理教室

基礎から学べる男性のための
料理教室です。
手間をかけずに、栄養バラン
スのよい、おいしい料理を作っ
て、家族のために腕を振るって
みませんか。

日時 17日(火) 21日(土) 午前10
時～午後1時30分(受け付け
午前9時45分)

場所 保健福祉センター
対象 市内在住の男性 各日15
人(申し込み順)

参加費 400円(材料費)

団・團 住所、氏名、電話番号
参加希望日を、電話かEメール
で、健康課健康づくり推進班
☎(497) 3494・ken
kou@city.shiroi.chiba.jp

ファミサポまつり

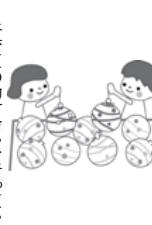

子育ての助け合いを行っている
「しろいファミリーサポ
ーターセンター」は、恒例のフ
ァミサポまつりを開催します。
ヨーヨー釣りやかるた、風船
人形作りなど、楽しい遊びがい
っぱいです。

※保護者同伴で参加してください。

日時 7月5日(日) 午前10時～
正午

場所 保健福祉センター
対象 市内在住の2歳から小学
校低学年までとその保護者 1
00人(申し込み順)

参加費 子ども一人につき50円
(チケット代)

団・團 電話でしろいファミリ
ーサポートセンター ☎(4
91) 8277(月～金曜日の
午前9時～午後4時)へ

子育て支援施設からのお知らせ

5園合同企画事業 みんなであそぼう

スマイル(清水口)・ふれんど(南山)・ドリーム☆ポケット(はなぶさ)・こざくらキッズ(こざくら)・いづみ(白井ふじ保育園)の子育て支援施設が合同で、紙芝居や工作・モグラたたき・的当てなどのコーナー遊びなどを行う事業です。親子で参加してみませんか。

日程・場所 19日(木)・富士センター
時間 午前10時30分～11時30分(受け付け 午前10時～)
対象 未就学児とその保護者(自由参加)
団 スマイル(清水口保育園内) ☎(491) 8201、ふれんど(南山保育園内) ☎(491) 1131

子育て支援センター「スマイル」

①育児講座「卒乳・断乳」
日時 6月27日(金) 午後1時30分～3時30分
場所 子育て支援センタースマイル(清水口保育園内)
対象 市内在住の乳幼児とその保護者 20組(申し込み順)
講師 熊谷由里助産師

②親子講座「親子でリズムダンス」
日時 7月5日(日) 午前10時～11時30分
場所 富士センター
対象 市内在住の1歳6カ月頃から就学前までの
子とその保護者 25組(申し込み順)
講師 日本子どもフィットネス協会認定指導員
佐々木優子さん

申・團 ①は6月2日(月)、②は6月4日(水)から、電話か直接スマイル(清水口保育園内) ☎(491) 8201へ

子育て支援センター「ふれんど」

ふれあい運動あそび
日時 21日(土) 午前10時30分～11時50分
場所 子育て支援センターふれんど(南山保育園内)
対象 市内在住の1歳から就学前までの子とその保
護者 30組(申し込み順)
※素足で参加してください。
講師 幼児体育指導員 片岡正幸さん
申・團 電話か直接ふれんど(南山保育園内) ☎(491) 1131へ

私立幼稚園就園 奨励費補助金

今まで私立幼稚園の補助金関係は、市教育委員会学校教育課で行っていましたが、組織の見直しにより平成26年度以降は児童家庭課で行います。

市では、公認の私立幼稚園に通う児童の保護者の経済的負担軽減と、幼児教育の振興を目的に、保育料と入園料の一部を補助する「就園奨励費補助金」を交付しています。

この補助金は、市が国の補助を受けて交付するもので、市内在住の3～5歳児が公認の私立幼稚園に通園している場合、その保護者に対し補助を行います。

補助限度額は右表1・2のとおりで、各基準により異なります。

対象 市内在住で平成20年4月2日から平成23年4月1日までに生まれ、公認の私立幼稚園に通園している幼児を持つ保護者

※満3歳に達した幼児(平成23年4月2日～平成24年4月1日生まれ)が、翌年の4月を待たずに年度の途中から幼稚園に入園する場合も補助の対象となります。

申 各幼稚園を通じて配布する「保育料等減免措置に関する調書」に必要事項を記入の上、直接通園している幼稚園へ
団 児童家庭課保育班 ☎(497) 3488

【表1】私立幼稚園就園奨励費補助金

基準(平成26年度の市町村民税額など)	補助限度額(年額)		
	1人就園または同一世帯から2人以上就園している場合の最年長者(第1子)	同一世帯から2人以上就園している場合の次年長者(第2子)	同一世帯から3人以上就園している場合の左欄以外の園児(第3子以降)
生活保護世帯	308,000円	308,000円	308,000円
市町村民税非課税世帯	199,200円	253,000円	308,000円
市町村民税所得割非課税世帯	199,200円	253,000円	308,000円
市町村民税所得割課税額年額が基準額A以下となる世帯	115,200円	211,000円	308,000円
市町村民税所得割課税額年額が基準額Aを超えB以下となる世帯	62,200円	185,000円	308,000円
上記以外の世帯	該当せず	154,000円	308,000円

【表2】私立幼稚園就園奨励費補助金(小学1～3年生の兄・姉を有している場合)

基準(平成26年度の市町村民税額など)	補助限度額(年額)		
	小学1～3年生の兄・姉を1人有する園児の最年長者(第2子)	小学1～3年生の兄・姉を1人有し、同一世帯から2人以上就園している場合の左欄以外の園児および小学1～3年生の兄・姉を2人以上有している園児(第3子以降)	
生活保護世帯	308,000円	308,000円	308,000円
市町村民税非課税世帯	253,000円	308,000円	308,000円
市町村民税所得割非課税世帯	253,000円	308,000円	308,000円
市町村民税所得割課税額年額が基準額A以下となる世帯	211,000円	308,000円	308,000円
市町村民税所得割課税額年額が基準額Aを超えB以下となる世帯	185,000円	308,000円	308,000円
上記以外の世帯	154,000円	308,000円	308,000円

●世帯構成員中2人以上に所得がある場合は、保護者およびそれ以外の家計の主宰者である扶養義務者の所得割課税額を合算します。また、市町村民税の所得割課税額については、住宅借入金等特別税額控除前の所得割課税額です
●基準額Aとは、34,500円に次に掲げる①および②の額を足した額です
①21,300円に16歳未満の扶養親族の数を掛けた額 ②11,100円に16歳以上19歳未満の扶養親族の数を掛けた額
●基準額Bとは、171,600円に次に掲げる①および②の額を足した額です
①19,800円に16歳未満の扶養親族の数を掛けた額 ②7,200円に16歳以上19歳未満の扶養親族の数を掛けた額

予防教室
COPD（シーオービーデー）

肺の生活習慣病
COPDを知ろう！

「もりのや内科・呼吸器科クリニック」の森合院長によるCOPDの予防法や禁煙成功の秘訣などについての講話です。

当日は、肺年齢の測定もできますので、息切れ・せき・たんなどが気になる人や禁煙したいと思っている人、喫煙者の家族など、この機会に喫煙について考えてみませんか。

日時・場所・定員・申込期限
左表のとおり（申し込み順）

※Eメールで申し込み場合は、件名に「COPD予防教室」と記入してください。

日時	場所	定員	申込期限
7月2日(木) 13:30～	七次台会館（七次台）	20人	6月26日(木)
7月5日(日) 15:00～	保健福祉センター	30人	6月30日(月)
7月9日(木) 13:30～	桜台センター		7月3日(木)
7月16日(木) 13:30～	ライフブロード西白井自治会集会所（けやき台）		7月10日(木)

皆さんの協力を願います。
日時 24日(木) 午前10時～11時
45分、午後1時～4時
場所 市役所1階ロビー
健康課健康づくり推進班
☎(497)3494



献血のお知らせ

肺の健康度チェックリストは健康課で配布しているほか、市のホームページにも掲載していますので、自分のCOPDのリスクを知り、予防対策を始めませんか。

COPDは「肺の生活習慣病」と言われていますが、病気の原因や症状などの知識を正しく持ち、禁煙に取り組み、症状に気づいて対策をとったりすることで予防ができる病気で。

COPDは「肺の生活習慣病」と言われていますが、病気の原因や症状などの知識を正しく持ち、禁煙に取り組み、症状に気づいて対策をとったりすることで予防ができる病気で。

COPDは「肺の生活習慣病」と言われていますが、病気の原因や症状などの知識を正しく持ち、禁煙に取り組み、症状に気づいて対策をとったりすることで予防ができる病気で。

COPDは「肺の生活習慣病」と言われていますが、病気の原因や症状などの知識を正しく持ち、禁煙に取り組み、症状に気づいて対策をとったりすることで予防ができる病気で。

COPDは「肺の生活習慣病」と言われていますが、病気の原因や症状などの知識を正しく持ち、禁煙に取り組み、症状に気づいて対策をとったりすることで予防ができる病気で。

COPDは「肺の生活習慣病」と言われていますが、病気の原因や症状などの知識を正しく持ち、禁煙に取り組み、症状に気づいて対策をとったりすることで予防ができる病気で。

COPDは「肺の生活習慣病」と言われていますが、病気の原因や症状などの知識を正しく持ち、禁煙に取り組み、症状に気づいて対策をとったりすることで予防ができる病気で。

プラネタリウム館からのお知らせ

スター・キッズ・クラブ年間会員募集

プラネタリウム館では、宇宙の謎についてテーマを設けて、楽しく実験や観察をして学んでいく年間登録制のクラブを開催します。



昨年の活動の様子

平成26年度のテーマは「近づく火星、欠ける月」です。
6月、11月、1月は保護者と小学生以上の家族も参加できます。
日時 6月21日、7月19日、9月13日、10月18日、11月15日、12月13日、1月31日（各土曜日・全7回） 午後4時30分～5時45分
※1月のみ午後5時30分～6時45分となります。
場所 プラネタリウムドーム、文化センター2階研修室など
対象 全日程参加できる小学4～6年生 25人（応募者多数の場合は抽選）
参加費 年間1,000円（材料費など）
☎ 往復はがきに、参加希望者の氏名（ふりがな）、学校名、学年、郵便番号、住所、電話番号、あればファクス番号、保護者氏名を記入の上、6月15日(日)までに郵送で、〒270-1422 白井市復1148-8 プラネタリウム館へ
※直接申し込む場合は、未記入のはがきを持参してください。

☎ プラネタリウム館 ☎(492) 1125

星空朗読会

図書館との共催による「星空朗読会」を開催します。朗読の会「もえぎ」の皆さんが、大人向け文学作品の3編を星空のもと朗読します。そのほか星の解説もあります。

日時 6日(金) 午後1時30分～2時30分
場所 プラネタリウム館ドーム
定員 一般 86人（先着順）
料金 市内・210円、市外・320円
※投映開始30分前から窓口にて券売します。



～「父の日」企画～

熟睡ブラ寝たリウム

忙しい毎日をお過ごしている皆さん。満天の星の下でリラックスできる時間を過ごしてみませんか。

プラネタリウムの星空を楽しむだけでなく、周囲を気にせず心地よい眠りにも落ちてください。

日時 15日(日) 午後4時10分～4時50分
場所 プラネタリウム館ドーム
定員 一般 86人（先着順）
料金 市内・210円、市外・320円
※投映開始30分前から窓口にて券売します。



白井市民文化祭の参加者および団体を募集



今年度より市民が主体となって組織した「白井市民文化祭実行委員会」が企画・運営する、白井市民文化祭の参加団体を次のとおり募集します。

◆芸能および演劇・演武発表会の参加者を募集
11月3日(祝)に文化会館大ホールで開催する発表会に参加を希望する、団体または個人を募集します。
参加要件 市内在住・在勤・在学者で構成している団体または個人で、実行委員として会議や当日の運営に携われること
☎ 6月30日(月)までに電話で白井芸能振興会 川上 ☎(497)1851へ
☎ 白井芸能振興会 川上 ☎(497)1851、文化課文化班 ☎(492)1123

◆音楽祭の参加者を募集
11月8日(土)・9日(日)に文化会館大ホールで開催する音楽祭に参加を希望する、団体または個人を募集します。
参加要件 市内在住・在勤・在学者で構成している団体または個人で、実行委員として会議や当日の運営に携われること
☎ 6月30日(月)までに電話で白井市音楽協会 主藤 ☎(6957)7000へ
☎ 白井市音楽協会 主藤 ☎(6957)7000、文化課文化班 ☎(492)1123

お元氣ですが！ 歯科衛生士です

口角をキュッと上げると若々しく

「おはようございますー」と、毎朝私にこももすきな笑顔を見せてくれる後輩がいます。

口角が「キュッ」と上がり、健康で白い歯が自然に見える笑顔は、自分も周りの人にも幸福感を与えます。

口角の周りは、顔の中でも絶えず動いている場所であり、その人の印象を決める大切なパーツの一つでもあります。口角が下がっている状態より、口角が「キュッ」と上がっていると、若々しくはうらつとして見えます。

年齢とともに緩みながら口角の筋力維持のために、簡単な「口角エクスササイズ」を紹介いたします。

鏡を見ながら両手を使って左右の口角を持ち上げて歯を見せます。そのまま3～5秒を保ってください。



特に回数の指定はありませんが、鏡を見る機会ごとに意識して行えば一日数回はできると思います。

そのほか、たくさん笑うことや人と話すこと、よく噛んで食べることも、意識して口角を動かすようにすることも、口角の筋力を維持することができると思います。

毎年6月4日から10日まで「歯と口の健康週間」です。歯と口腔の健康づくりのために持っている毎日の歯みがきや歯科定期検診とともに、口角を「キュッ」と上げて、はつらつとした毎日を送りましょう。

歯科衛生士 石田典子

運動公園 ワンダーレディース テニスマッチ

日ごろの練習の成果を発揮してみませんか。
日時 25日(木) 午前9時～午後4時（雨天中止）
対象 18歳以上の女性ペア 16組（申し込み順）



練習の成果を発揮してみませんか

※申込者が6組に満たない場合は中止します。参加を取りやめる場合は、18日(木)までに連絡してください。
参加費 1組2,500円（保険代など）
☎・☎ 22日(日)までに、電話か直接運動公園 ☎(497) 0222へ

図書館・各センター 図書室の休館(室)



蔵書点検(図書資料の点検・整理)を行うため、図書館および各センター図書室を休館(室)とさせていただきます。

本の返却は、センター図書室が閉室している時は図書館へ、図書館が閉室している時はセンター図書室、またはブックホストを利用して下さい。

日程 各センター図書室 10日(休)・12日(休)、図書館 17日(休)・20日(休)

◆蔵書点検とは
蔵書点検とは、図書館やセンター図書室にあるすべての資料を1点ずつ機械で読み取り、管理しているデータと照合させることで、資料の紛失などの点検

を行います。
蔵書点検は、利用者へのサービス維持や市民の財産管理を行う上で、重要な作業となりますので協力をお願いします。

図書館 ☎(492) 1122

教科書展示会

平成27年度以降に小学校で使用する可能な検定済み教科書見本を次の会場で展示します。

教科書に関しては学校関係者だけでなく、保護者や一般の人にも見せます。

【佐倉教科書センター】(佐倉市立中央公民館内)
日時 13日(休)・27日(休) 午前9時～午後9時

※16日(休)・27日(休)は午後5時までは、23日(休)は休館となります。

【成田移動教科書展示場】(成田中央公民館内)
日時 13日(休)・26日(休) 午前9時～午後9時

教育センター室 内線3470

白井市春季バドミントン大会



日時 7月6日(日) 午前9時～午後5時
場所 県立白井高等学校
対象 市内在住・在勤・在学・在クラブの中学生以上

部門 タブルス 男子1・2・3部、女子1・2・3部(参加数により変更あり)

参加費 1人1,500円
※中学・高校生は1人1,000円です。

■はがきに出場部門・住所・氏名・職業・電話番号・クラブ加入者はクラブ名を記入の上、6月26日(木)消印有効までに、生涯学習課スポーツ振興班へ

■バドミントン協会 平井 ☎090(8725)2838

文化会館自主事業 千葉県警察音楽隊コンサート

今年も千葉県警察音楽隊の皆さんが「アナと雪の女王」や「軍師官兵衛」「ドラえもん」のテーマ曲、吹奏楽コンクールの課題曲など、皆さんが一度は聞いたことのある楽しい音楽を中心にお届けします。カラーガード隊「アクア・ウインズ」による華麗なドリル演技もお楽しみください。



千葉県警察音楽隊と千葉県警察カラーガード隊「アクア・ウインズ」
日時 7月5日(土) 午後2時～(開場 午後1時30分～)
場所 文化会館大ホール
対象 一般 802人(車イス席含む)
※満席の場合は入場をお断りする場合があります。
出演 千葉県警察音楽隊
千葉県警察カラーガード隊「アクア・ウインズ」
入場料 無料(全席自由)
☎ 文化会館 ☎(492) 1121

子ども

ポップアップカード作り

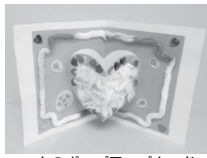

画用紙やスパンコールなどを使って、開けるとハートが飛び出すポップアップカードを作ろう。

日時 21日(土) 午前10時30分～11時30分
対象 小学生以上 10人(申し込み順) 20円(材料費)

■本日の午前9時から電話が直接白井児童館へ

子どもフッキング

市内の料理の先生と一緒、フルーツと生クリームを使ったクレープをみんなで作って食べよう。

日時 21日(土) 午前10時30分～午後1時
対象 小学生 12人(申し込み順)

持ち物 エプロン、三角巾、マスク、布巾、上履き、飲み物
参加費 3,000円(材料費)

■17日(休)までに参加費持参の上、直接公民センターへ

子ども

2歳児「たんぼさん」



親子で一緒に彩りのよい弁当を作りましょう。栄養士による栄養相談も行います。

日時 16日(月) 午前10時30分～午後1時
対象 平成23年4月2日から平成24年4月1日までに生まれた子とその保護者 10組(申し込み順)

持ち物 弁当箱(大人と子ども用)、エプロン、三角巾、マスク、布巾、上履き、飲み物
参加費 大人4,000円、子ども2,000円(材料費)

■12日(休)までに参加費持参の上、直接公民センターへ

子ども

ベビータイトム



「たまちゃん」のフォトフレームを作った後、洋菓子を食べながら情報交換をしましょう。

日時 18日(木) 午前10時30分～正午
対象 生後2から6カ月までの子とその保護者 15組(申し込み順)

■6月20日(休)までに電話が直接公民センターへ

子ども

キッズ運動会

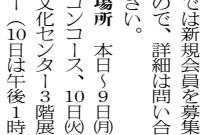

年齢別の種目に親子でチャレンジしませんか。

日時 25日(木) 午前10時30分～11時30分
対象 生後3カ月月から未就園児までの子とその保護者 30組(申し込み順)

※親子自主サークルの希望者も参加します。

持ち物 上履き、飲み物
参加費 1,000円(菓子代)

■13日(休)までに電話が直接白井駅前センターへ

イベント①

◆シニアのための健康講座

日時 8日(日) 午後1時～4時
場所 白井駅前センター
内容 講演「私の高齢期育自法(自己の育み方)」
体験「十分間健康太極拳」
歌唱指導「みんなでお歌おう」
参加費 無料

■白井シニアくらぶ YUI 堤 ☎(497) 0958

◆ポイスカウト活動体験

ポイスカウトと一緒にザリガニ釣りなどを楽しませます。女の子も一緒に参加できます。

①ザリガニゲットだけ!
日時 8日(日) 午前10時～正午
場所 弁天池(神々池) 対象 3歳から小学4年生までの子とその保護者 持ち物 バケツ、水筒、水筒、長靴、タオル 参加費 無料

②牛乳パックでホットドックを作ろう!
日時 15日(日) 午前10時～午後2時
場所 船橋市大神保第2 キャンプ場 対象 小学1から4年生までの子とその保護者

持ち物 1リットルの牛乳パック(未開封)、水筒、軍手 参加費 1人2,000円(材料費)

■①は7日(日)、②は12日(休)までに電話がファクス、メールでポイスカウト印西白井第1団 佐藤 ☎090(9015)6762(午後6時以降)・☎(492) 6541・✉hazai.shiroi@yahoo.co.jpへ

◆白井市郷土史の会講演会

市の学芸員による「昔のちよつといひ」をテーマにした講演会を行います。

日時 11日(木) 午前9時30分～正午
場所 西白井複合センター
参加費 2,000円(資料代ほか)

■伊藤 ☎(497) 1809

子育て

親子で楽しく過ごすついでにちやんげん

歯磨きや虫歯予防のポイントを歯科衛生士から学んだ後、ティーツームを楽しみましょう。

日時 7月5日(土) 午後2時～(開場 午後1時30分～)
場所 文化会館大ホール
対象 一般 802人(車イス席含む)
※満席の場合は入場をお断りする場合があります。
出演 千葉県警察音楽隊
千葉県警察カラーガード隊「アクア・ウインズ」
入場料 無料(全席自由)
☎ 文化会館 ☎(492) 1121

親子で楽しく過ごすついでにちやんげん

歯磨きや虫歯予防のポイントを歯科衛生士から学んだ後、ティーツームを楽しみましょう。

日時 7月5日(土) 午後2時～(開場 午後1時30分～)
場所 文化会館大ホール
対象 一般 802人(車イス席含む)
※満席の場合は入場をお断りする場合があります。
出演 千葉県警察音楽隊
千葉県警察カラーガード隊「アクア・ウインズ」
入場料 無料(全席自由)
☎ 文化会館 ☎(492) 1121

親子で楽しく過ごすついでにちやんげん

歯磨きや虫歯予防のポイントを歯科衛生士から学んだ後、ティーツームを楽しみましょう。

日時 7月5日(土) 午後2時～(開場 午後1時30分～)
場所 文化会館大ホール
対象 一般 802人(車イス席含む)
※満席の場合は入場をお断りする場合があります。
出演 千葉県警察音楽隊
千葉県警察カラーガード隊「アクア・ウインズ」
入場料 無料(全席自由)
☎ 文化会館 ☎(492) 1121

親子で楽しく過ごすついでにちやんげん

歯磨きや虫歯予防のポイントを歯科衛生士から学んだ後、ティーツームを楽しみましょう。

日時 7月5日(土) 午後2時～(開場 午後1時30分～)
場所 文化会館大ホール
対象 一般 802人(車イス席含む)
※満席の場合は入場をお断りする場合があります。
出演 千葉県警察音楽隊
千葉県警察カラーガード隊「アクア・ウインズ」
入場料 無料(全席自由)
☎ 文化会館 ☎(492) 1121

親子で楽しく過ごすついでにちやんげん

歯磨きや虫歯予防のポイントを歯科衛生士から学んだ後、ティーツームを楽しみましょう。

日時 7月5日(土) 午後2時～(開場 午後1時30分～)
場所 文化会館大ホール
対象 一般 802人(車イス席含む)
※満席の場合は入場をお断りする場合があります。
出演 千葉県警察音楽隊
千葉県警察カラーガード隊「アクア・ウインズ」
入場料 無料(全席自由)
☎ 文化会館 ☎(492) 1121

親子で楽しく過ごすついでにちやんげん

歯磨きや虫歯予防のポイントを歯科衛生士から学んだ後、ティーツームを楽しみましょう。

日時 7月5日(土) 午後2時～(開場 午後1時30分～)
場所 文化会館大ホール
対象 一般 802人(車イス席含む)
※満席の場合は入場をお断りする場合があります。
出演 千葉県警察音楽隊
千葉県警察カラーガード隊「アクア・ウインズ」
入場料 無料(全席自由)
☎ 文化会館 ☎(492) 1121

教育委員会コーナー

センターだより

インフォメーション

イベント①

子育て

子ども

高齢者

パソコン講習会入門講座

パソコン(ウィンドウズ8)の基本的な使い方やインターネット、メールの送受信を学べる講習会です。

日時 23日(月)・24日(火)・26日(木)・27日(金)(全4回) 午後1時45分～4時45分

場所 高齢者就労指導センター 対象 健康で就業や社会参加活動を希望する市内在住の60歳以上5人(応募者多数の場合は抽選)

参加費 734円(資料代)

■ 13日(金)までに電話か直接シロバード人材センターへ

家事援助講習会「料理教室」

「夏においしいスタミナ簡単中華料理」を作ります。猛暑を乗り切るための健康管理について

高齢者就労指導センター

場所 高齢者就労指導センター

対象 市内在住の原則60歳以上12人(応募者多数の場合は抽選)

■ 6月23日(月)までに電話か直接シロバード人材センターへ

趣味・教養・学習

趣味・教養・学習

福JUNO Cafe

「疲れた心」の息抜き場の場として気軽に参加できる無料カフェです。人とのコミュニケーションに悩みなながらも、新たな楽



下元省吾さん

市民活動推進センター開設10周年記念「これからの市民活動と市民活動推進センターの役割などについて」

市民活動推進センターは、市民活動を行っている人やこれから始めようとする皆さんの「情報」「活動」「交流」の場として白井駅前センター内に開設し、今年で10周年を迎えます。10周年を記念し、「市民活動パワフルデー」と同日に記念講演会を行います。

自分ができ市民活動について考えてみませんか。

日時 28日(土) 午前10時30分～正午 場所 白井駅前センター 対象 一般(自由参加) 講師 かながわ県民活動サポートセンター所長 下元省吾さん

第3回白井産業まつり



コミン せん太

白井産業まつりは「白井市の商業・工業・農業の祭典」を目的とし、市の産業を広く知ってもらうためのイベントです。市内の業者や店舗による展示・販売を行うほか、子どもたちが楽しめる体験コーナーやスタンプラリーもあります。



Harakenマジックショーを楽しもう

日時 28日(土) 午前9時30分～午後4時(雨天決行)

Table with 2 columns: 開催時間, プログラム. Rows include 10:30-11:30 (ロゴス腹話術), 12:00-12:30 (鈴木ミチwithキッズ赤ペコ隊), 13:00-13:30 (Harakenマジックショー), 14:00-15:00 (Harakenのテーブルマジックタイム), 1回目 10:00-14:00 (子どもスタンプラリーカード配布), 2回目 11:00-15:00 (子どもスタンプラリー景品交換)

しみを見いだそうとしている女性グループ「パステル」と一緒に「この居場所作り」をしてみませんか。今回のグループワークは「他己紹介(他人から見た自分の発見)」を行います。

日時 7日(土) 午後1時30分～3時30分

対象 15から39歳までの独身女性(人とのコミュニケーションで悩んでいる人) 10人(申し込み順)

■ 電話か直接福祉センターへ 「ティーンサロン」ケンスカフェ

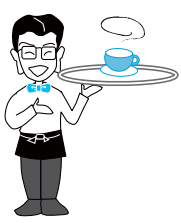

音楽を聴きながら、コーヒードリンク(一杯50円)でゆったりとした時間を桜台センターで過ごしてみませんか。

日時 12日(木) 午前10時～午後3時

初心者のためのパソコン講座

マウス操作や文字入力など、パソコンの基本を学んでみませんか。

※市生涯学習課主催のパソコン講座は平成25年度で終了しました。今後は西白井複合センターなどの講座を利用してください。

日程・内容 6月12日(木)・13日(金) 初めてのパソコン講座、7月10日(木)・11日(金) ワードの基本講座、8月7日(木)・8日(金) エクセルの基本講座

時間 午前9時30分～午後0時30分

センターだより インフォメーション

まごころヘルパー養成講座

高齢や障害、病気などで家事をすることが困難な人にヘルパーを派遣する「まごころサービス」で、ヘルパーとして活動するための入門講座を行います。

※介護職員初任者研修資格取得の講座ではありません。

日程・時間・内容 下表のとおり(全5回) 場所 保健福祉センター 対象 全日程受講でき、終了後にヘルパーとして活動できる人 20人(申し込み順) 参加費 500円(保険代、資料代) ■ 6月20日(金)までに電話か直接社会福祉協議会へ

Table with 3 columns: 日程, 時間, 内容. Rows include 6月24日(火) 9:30-12:15 (ホームヘルパーサービス概論), 6月27日(金) 10:00-12:15 (共感的理解と基本的態度の形成), 7月1日(火) 10:00-12:15 (ホームヘルプサービスの共通理解), 7月10日(木) 13:00-15:15 (介護保険制度について・車いす介助の方法), 7月25日(火) 10:00-12:15 (白井市の高齢者の現状と福祉サービス)

※実地研修を別に1日行います。

イベント

◆ ラクティナクラブ・育児支援講座「子どもの生活リズム」 早寝早起き朝ごはん」 入退出自由の講座です。気軽に参加してませんか。

日時 11日(木) 午前10時30分～正午 場所 伊西市立中央史前地域交流館1号館 対象 育児中の母親やその家族 講師 子どもの早起きをすすめる会 安藤敬子保育士 参加費 無料

◆ 親リトミック「ひまわりキッズ」 音楽に合わせて体を動かしながら、親子で楽しい時間を過ごしましょう。

日時 12日(木)・17日(火) 午前10時20分 場所 福祉センター 対象 1～3歳の子どもと保護者

◆ 白井市茶華協会「いけ花ラヴィア」 季節先取りの花の数々を器の中に表現します。

日時 14日(土) 午前10時～午後5時、15日(日) 午前10時～午後3時 場所 白井駅前センター ※15日のみ、午前11時から午後3時まで早茶を行います。

◆ いんばふれあふエスタ2014 市のマスコットキャラクター「なし坊・かおり」をはじめ、印旛地域の当道人気キャラクターやご当地グッズが大集合します。

◆ 白井市茶華協会「いけ花ラヴィア」 季節先取りの花の数々を器の中に表現します。

◆ 白井市茶華協会「いけ花ラヴィア」 季節先取りの花の数々を器の中に表現します。

◆ 白井近隣カラオケ発表会 日ごろの練習成果を発表するの、興味のある人は来てください。 日時 22日(日) 午前9時30分～(開場 午前9時) 場所 中銀白井マンシオン大ホール 入場料 無料

◆ 平岡宮(491) 1653

アロマの虫よけスプレー& 虫刺されクリーム作り

子どもから大人まで安心して使える、肌に優しい「虫よけ&虫刺されアイテム」を作りませんか。午前は乳幼児と保護者向けの「パプちびランド」、午後は一般向けに講座を開催します。

- **日程** 18日(休)
- **時間・対象** 午前の部 午前10時～正午・乳幼児とその保護者 15組
- **午後の部** 午後1時30分～3時30分・一般 15人(申し込み順)
- **講師** アロマ整体師 浅野あたらさん
- **持ち物** おしぼり、筆記用具
- **参加費** 600円(材料費)
- **締切** 13日(金)までに電話か直接西白井複合センターへ



フルーツ&ソーパード

小さな専用ナイフのみを使って、タイの伝統工芸にチャレンジしてみませんか。日程・内容 19日(内) いちごミルクのすてきな香りのせっけんでアリアの花、26日(内) メロンでフルーツバスケット

駅前サロン「ふり」

紙とはさみを使って「夏の色」を作ります。日時 20日(金) 午前10時～正午

大人の社会科見学「議会とは？」

普段見る機会の少ない議場を市議会事務局職員が案内します。日時 20日(金) 午前10時～正午

「ともしびの夕べ」切り絵工作講座

ともしびの夕べで風よけに使う袋に、きれいな切り絵を作ります。日時 25日(内) 午前10時～正午

「カジダン・イクメン&イクジイ写真展」

家事に積極的な男性(カジダン)や育児を楽しむ男性(イクメン)、孫育てに積極的に関わる男性(イクジイ)を撮影した作品を募集します。

「活き活きパークゴルフ」会

パークゴルフは、クラブ一本で気軽にできるスポーツです。仲間と楽しくプレーしながら健康増進に役立ちます。

「白井脳いきいき教室サポーター募集」

認知症予防白井脳いきいき教室「軍士栄教室」を9月8日(日)に開講します。一緒に「脳活」のサポートをしませんか。

「白井市民文化祭参加作品」募集

舞台狭しと大暴れる孫悟空(西遊記より)出演者募集と妖怪たちを募集します。

「白井市民文化祭参加作品」募集

9人制家庭人バレーボール大会の参加者を募集します。

- タイトルの上にある④などは次の場所や申し込み・問い合わせ先を示しています。
- ④西白井複合センター(月曜日休館) 〒270-1435、清水口1-2-1 ☎(492) 1011
 - ④白井駅前センター(月曜日休館) 〒270-1424、堀込1-2-2 ☎(497) 1151
 - ④富士センター(月曜日休館) 〒270-1432、富士239-2 ☎(446) 1911
 - ④公民センター(日曜日休館) 〒270-1406、中98-17 ☎(492) 5266
 - ④桜台センター(月曜日休館) 〒270-1412、桜台2-14 ☎(491) 7111
 - ④福祉センター・青少年女性センター(日曜日休館) 〒270-1415、清戸766-1 ☎(492) 2022
 - ④シルバー人材センター(土・日曜日休館) 〒270-1415、清戸765-2 ☎(498) 1717
 - ④社会福祉協議会(土・日曜日休所) 〒270-1492、保健福祉センター内 ☎(492) 5713
 - ④ボランティアセンター(土・日曜日休所) 〒270-1492、保健福祉センター内 ☎(492) 5716
 - ④市民活動推進センター(月曜日休館) 〒270-1424、堀込1-2-2 ☎(498) 0705
 - ④白井コミュニティセンター(火曜日休館) 〒270-1422、復1458-1 ☎(491) 1505
 - ④白井児童館(火曜日休館) 〒270-1422、復1458-1 ☎(491) 0166
- ※祝日・年末年始はすべて休館(所)です。定期的に実施されているものもあります。市ホームページで確認ください。

1時30分(自由参加) 和菓子や弁当を希望する人は、13日(金)までに代金持参の上直接白井駅前センターへ

心温まるミュージカル・ファンタジー映画「ヌリー・ポピンズ」を上映します。家族や友達と一緒に楽しみませんか。日時 22日(日) 午後1時30分～4時

対象 市内在住 一般 24人(申し込み順)

※保育については問い合わせください。

本日の午前9時から電話か直接白井コミュニティセンターへ

家庭倫理の会白井子育てゼミナー「子どもの反抗をどうするの？」

いろいろな悩みを気軽に話せるような仲間作りをしませんか。一緒に充実した時間を過ごしましょう。

託児がありますので、子ども連れでも気軽に参加できます。

日時 7月1日(火) 午前10時～正午

場所 桜苑芸術集会所(桜台) 参加費 2,000円(茶菓代)

④・⑤ 6月29日(日)までに電話か大槻 ☎(492) 4795へ

白井第一学童クラブ専任指導員募集

放課後に小学生を保育し、指導する専任指導員を募集します。

勤務日・時間 平日 午後1時～7時、土曜日 午前8時～午後3時30分

勤務場所 第一小学校校舎内

対象 高等学校卒業以上の人で、保育士や幼稚園教諭、小中学校教諭のいずれかの資格を持つ人

賃金 基本給123,800円から

※賞与および通勤手当も支給します。

④ 白井第一学童クラブ ☎(492) 2877(平日の正午～午後6時30分)

④ 富士囲碁クラブ会員募集

囲碁の対局を通して、棋力の向上と親睦を深めませんか。

高齢者中心の同好会です。見学は随時行っていますので、詳細は問い合わせください。

日時 毎週土曜日 午後1時～4時

場所 富士センター 入会金1,000円 月会費 300円

④ 足立 ☎(497) 1336

里山カレッジ受講生募集

都市近郊の「みどり(里山)」の保全に必要な知識や技能を学んでみませんか。開催場所などは問い合わせください。

日程 7月26日(中)～11月29日(中)の間で全10回

対象 一般 30人(申し込み順) 参加費 10,000円(※生は5,000円、資料代・保険代)

④・⑤ 6月2日(中)から7月15日(日)までに電話かメールでNPO法人ちば里山センター ☎0438(62) 8895・E-mail chiba-satoyama.net

「白井市あそびね会」参加者募集

今年も福島県伊達市と白井市の子どものための地域交流事業「あそびね会」を開催します。

市と伊達市は「災害時における相互応援に関する協定」を結ぶなど、交流の深い町です。今回は自然豊かな伊達市へ出かけます。伊達市の皆さんと交流を深め、友達になってみませんか。

④ 6月14日(中)の午前10時から11時まで、保健福祉センターで説明会を行います。

あそびね会では同行スタッフとしてリター(中学生)と実行委員(20歳以上)をおよび指導者(高校生)を併せて募集しています。興味のある人は説明会に参加してください。

日程 8月1日(金)～4日(日)泊4日 対象 小学3～6年生 20人(申し込み順) 参加費 12,000円

※市内在住者を優先します。

④・⑤ 参加希望者およびスタッフ希望者は6月16日(日)までにファクスで住所、氏名、電話番号、性別、保護者氏名、電話番号を記入の上、あそびね会実行委員会 庶務 ☎(492) 1391へ

④ 市民家庭人バレーボール大会参加者募集

9人制家庭人バレーボール大会の参加者を募集します。

日程 8月31日(日) 場所 白井中学校

対象 市内在住・在勤の女性で、後日行う審判講習会に参加できる者

参加費 1チーム1,000円

④・⑤ 6月13日(金)までに電話か家庭人バレーボール協会 小西 ☎047(767) 2908へ

④ 公益財団法人土屋文化振興財団助成金を支給します

応募には所定の申込書が必要になりますので、詳細は問い合わせください。

対象 千葉県の文化の振興を図るために文化活動(基礎医学・伝統芸能・スポーツ)などを行っている個人または団体

助成額 1件あたり100万円以内

④ 公益財団法人土屋文化振興財団 ☎047(664) 3689

センターだより

インフォメーション

広報カレンダー

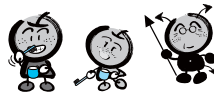

日	月	火	水	木	金	土
1	2	3	4	5	6	7
■朝市 (6:00~6:45 富士センター)	■脳の元気度測定 (10:00~11:30保健福祉センター) ■議会定例会開会 (10:00~議場)	■定例教育委員会議 (14:00~市役所)	□心配ごと相談 □障害者就労相談		□心配ごと相談	■朝市 (6:00~6:45 市役所)
8	9	10	11	12	13	14
■朝市 (6:00~6:45 富士センター)	■年金・労働相談 (10:00~15:00市役所) ■心配ごと相談出張相談(10:00~15:00 福祉センター)	■中小企業経営なんでも相談 (14:00~17:00公民センター)	□心配ごと相談 ※弁護士来所 □こころの相談 (精神保健福祉士) □障害者就労相談 ■ネット引きこもり相談会 (18:20~21:00 保健福祉センター)	□女性生き生き相談 □こころの相談 (医師) ■人権相談 (13:00~16:00市役所)	□心配ごと相談	■朝市 (6:00~6:45 市役所)
15	16	17	18	19	20	21
■朝市 (6:00~6:45 富士センター)	■心配ごと相談出張相談(10:00~15:00 福祉センター) ■どんぐり広場子育て相談(10:30~12:00保健福祉センター)		□心配ごと相談 □障害者就労相談 ■住宅リフォーム無料相談会 (13:00~16:00市役所)	■行政相談 (13:00~16:00市役所)	□心配ごと相談	■朝市 (6:00~6:45 市役所)
22	23	24	25	26	27	28
■朝市 (6:00~6:45 富士センター)			□心配ごと相談 ※弁護士来所 □こころの相談 (精神保健福祉士) □障害者就労相談	□女性生き生き相談 □交通事故相談 ■夜間窓口納付と納税相談 (17:15~20:30市役所)	□心配ごと相談 □木造住宅耐震診断相談会 ■ネット引きこもり相談会 (18:20~21:00西白井複合センター)	■朝市 (6:00~6:45 市役所)

各種相談

- 消費生活相談 月~金曜日 10:00~16:00 市役所消費生活センター 内線3294 商工振興課 内線3241
- 無料職業紹介 月~金曜日 9:00~17:00 (受付9:00~16:00) 市役所職業紹介所 内線3280
- 就学相談 月~金曜日 8:30~17:00 学校教育課 内線3422
- 教育相談 (相談員による相談) 月~金曜日 9:30~16:30 市役所教育相談室 (指導主事による相談) 月~金曜日 8:30~17:00 市役所教育相談室 ☎(492) 2301
- 女性生き生き相談 第2・4木曜日 10:00~16:00 保健福祉センター(要予約) 企画政策課 内線3355
- 心配ごと相談 水・金曜日 10:00~15:00 (弁護士来所日は9:00から窓口で受付順 9:30から電話受付も行いますが、窓口受付優先) 保健福祉センター-社会福祉協議会 ☎(492) 5713
- ボランティア相談 月~金曜日 8:30~17:00 保健福祉センターボランティアセンター ☎(492) 5716
- 家庭児童相談 月~金曜日 9:30~16:30 保健福祉センター家庭児童相談室 ☎(497) 3477
- 障害者就労相談 毎週水曜日 10:00~16:00 保健福祉センター社会福祉課 ☎(497) 3497 (前々日の月曜日午後4時までに要予約。月曜日が祝・休日の場合は金曜日まで。)
- こころの相談 (医師による相談) 第2木曜日 10:00~12:00 (前日正午までに要予約) (精神保健福祉士による相談) 第2・4水曜日 10:15~15:00 (予約優先) 保健福祉センター-保健福祉相談室 ☎(497) 3491
- 交通事故相談 第4木曜日 10:00~12:00 13:00~14:30 (予約優先) 市役所相談室 市民安全課 内線3322
- 木造住宅無料耐震相談 原則毎月最終金曜日 10:00~16:00 市役所相談室 建築指導課 内線3223 (4日前までに要予約)

広報しろいをメールで配信

パソコンやスマートフォンなどにEメールで「広報しろい」(PDF版)を配信しています。配信には事前の登録が必要です。パソコンは、市ホームページの「しろいメール配信サービス」から、スマートフォンなどは、右記のQRコードからアクセスし、登録してください。



登録QRコード

※詳しくは関連記事(□印の開催時間などは、右欄)をご覧ください。日程は変更になる場合があります。

証明書などの発行日 市民課 内線3147

出張所	日	月	火	水	木	金	土
西白井出張所	●					●	
桜台出張所	●					●	
白井駅前出張所		●					
富士出張所	●					●	
公民センター出張所	休所	●					

※●印は住民票や印鑑証明などの証明書を発行できる日です(祝日は発行できません)。土・日曜日は、戸籍簿本・抄本は発行できません。発行時間は午前8時30分から午後5時15分までです。

プラネタリウム館 ☎(492)1125

項目	内容	日時	料金
子ども向け放映	ロイくんとおみんどのロケット火星にむかってレッツゴー! (45分間)	日曜日 11:30	市内大人210円、子ども100円 市外大人320円、子ども160円 各回開始30分前から券売
一般向け放映	今宵の星座と星物語 6月の星空 (45分間)	土・日曜日 13:30	
	宇宙の広がりわかる宇宙博物館 (45分間)	土・日曜日 15:00	
星空朗読会(大人向け)	図書館との共催で星空のもと、「もえぎ」の皆さんによる朗読会を行います (60分間)	6日(金) 13:30~14:30	市内大人210円、市外大人320円 各回開始30分前から券売
父の日企画 熟睡プラネタリウム(大人向け)	満天の星の下でリラックスできる時間をプレゼント (40分間)	15日(日) 16:10~16:50	
星間の星を見る会	太陽表面の観望(天候により中止の場合あり)	14日(土) 11:30~13:30	無料
星を見る会	ドームで星空解説の後、実際の星空で月・火星・土星ほかを観望(天候によりドーム内解説のみとなります)	14日(土) 19:30~20:45	大人200円 子ども無料
マタニティ・コンサート+α	絵本の読み聞かせと星の誕生のお話・音楽 妊婦さん向けの医師の講話有	25日(金) 13:30~15:20 途中2回休憩有	市内在住の妊婦は無料ほかは一般放映料金

図書館 ☎(492)1122

項目	日時	内容	対象	場所
おはなしかい	4日・11日・25日 (各水曜日) 15:30~	絵本の読み聞かせなど	一人でお話を聞ける子ども	おはなしのへや
親子おはなしかい	25日(金) 11:00~	わらべうた、絵本の読み聞かせなど	市内在住の小・中学校未就学児とその保護者	

※図書館の閉館時間は、火曜日から土曜日は午前9時30分から午後7時まで、日曜日は午前9時30分から午後5時までです。

郷土資料館 ☎(492)1124

項目	内容	日程	料金
常設展 「白井のあゆみ」	原始・古代から現代までの白井を紹介 寄託を受けている浮世絵の一部を紹介 (7月16日まで)	火~日曜日 9:00~17:00	無料

文化会館 ☎(492)1121

開催日	ホール	催し物名	開演	入場料	問い合わせ
1日(日)	大	千葉ニュータウン混声合唱団演奏会	13:30	全席自由 1,500円	西脇 ☎070(5568)2196
4日(木)	中	デジタル体験会 ~タブレット端末の使い方講習~	10:00~14:00	無料	エス・アイ・エス総務課 ☎(491) 5525
5日(金)	中	介護予防講演会 ~ラジオ体操を活用した介護予防&みんなの体操会~	13:30	無料	高齢者福祉課 ☎(497) 3484
8日(日)	中	ピティナ・ピアノステップ	10:30	無料	藤井 ☎(457) 9675
15日(日)	大	2014 チャリティー大杉一男歌謡祭 & カラオケ大会	9:30 歌謡祭 17:30	全席自由 2,000円	大杉一男歌謡祭実行委員会 ☎090(2209)4131
	中	「出張! ランドセル館」	10:00	無料	神田屋製作用所お客様サポートセンター ☎0120(310)111
19日(木)	大	なのはなシニア千葉特選演奏会	10:00	1,800円	市高齢者クラブ連合会事務局 ☎(497) 3484
21日(土)	中	4つの合唱団合同コンサート	14:00	無料	楯 ☎(492) 3384
28日(木)	中	「ペナン共和国大使」の講演会	14:00	無料	企画政策課 ☎(492) 1111
29日(金)	中	リトル・コンサート	14:00	無料	金次 ☎(491) 0972

※主催者の都合により中止・延期になる場合があります。

乳幼児健診

健康課母子保健班 ☎(497) 3495

日程	場所	受付時間	対象
4カ月育児相談			
20日(金)	◎	9:30~10:00	26年1月生まれの人には個人通知
24日(火)	◎	13:15~13:45	
かみかみ教室			
25日(水)	◎	9:45~10:00	25年8月生まれの人には個人通知
1歳6カ月児健康診査			
17日(木)	◎	13:15~13:45	24年11月生まれの人には個人通知
27日(金)	◎		
2歳児歯科健康診査			
18日(金)	◎	13:15~13:45	23年12月生まれの人には個人通知
3歳児健康診査			
3日(火)	◎	13:15~13:45	22年12月生まれの人には個人通知
6日(金)	◎		

※場所の◎は総合保健センター(保健福祉センター2階)です。該当すると思われる人で通知のないときは問い合わせてください。

健康相談

健康課健康づくり推進班 ☎(497) 3494

日程	時間	場所
6日(金)	11:00~12:30	富士センター
18日(木)	10:00~11:30	西白井複合センター
19日(金)		保健福祉センター

対象 市内在住者 内容 健康に関する相談に保健師、看護師が対応(血圧測定、体脂肪率測定、腹囲測定が可能) ※電話や健康課窓口での相談も随時受け付けます。19日(木)は食事や栄養士に相談したり、子どもの身長や体重を測定することができます。