

主な内容	
自治宝くじ助成で組立式やぐらを購入	2
母子保健推進員募集	3
食生活改善推進員募集	3
準要保護児童・生徒に就学費を援助	4
SHIROIアートフェスタ参加団体募集	4
学校体育施設を利用する団体の登録	5

自分で書いて早めに提出

市・県民税と所得税の確定申告

2月16日(月)から市・県民税の申告と所得税の確定申告の受け付けが始まります。3月に入ると申告会場は大変混雑しますので、早めに申告を済ませましょう。



確定申告は早めに済ませましょう

申告が必要な人

市・県民税

市・県民税(個人住民税)の申告が必要な人は平成20年中の収入状況が次のいずれかに該当する人です。申告先は平成21年1月1日現在の住所またはその市区町村を所管する税務署となります。

- 所得が給与所得のみで、勤務先から市役所に給与支払報告書(源泉徴収票)が提出されていない人
- 所得税の確定申告は必要ないが、市・県民税で各種控除を受けようとする人
- 障害年金・遺族年金などを受給していた人
- 所得がなかった人で、誰の扶養控除対象にもなっていない人

所得税

所得税(国税)の確定申告が必要な人は次のいずれかに該当する人です。

- ほかの市区町村に住んでいて、市内に事務所や事業所・家屋敷を持っている人
- 平成20年中の所得の合計が基礎控除、扶養控除などの所得控除の合計額を超える人
- 給与以外の所得が20万円を超える人
- 給与の年収が2千万円を超える人
- 2力所以上から給与を受けている人
- 医療費控除や住宅借入金等特別控除など源泉徴収された所得

税の還付を受ける人
○平成20年中に中途退職して年末調整を受けず、その後ほかの所得がなかった人
※還付申告は既に所得税を源泉徴収(給与などの支払いの際に所得税を天引きすること)されている人が対象です。

申告相談

市・県民税、所得税は自分で計算し、申告するのが原則です。このため、市では指導員を配置し自書申告を推進しています。計算などが複雑でやむを得ず個別申告相談を受ける人は、収入

金額や必要経費、各種控除の書類を整理し、農業者や事業者などは収支内訳書を作成の上、相談会場に来てください。
自書指導会、個別相談会は左表のとおり開催します。作成済みの確定申告書も提出できます。

青色申告、消費税・贈与税・譲渡所得の申告相談

青色申告、消費税・贈与税・譲渡所得の申告は成田税務署が次のとおり申告相談・申告書作成指導を行っています(市役所では青色申告、消費税・贈与税・譲渡所得の申告はできません)。

自書申告説明会

対象	日時	場所
給与所得のみの人(年末調整が済んでいる人で住宅借入金等特別控除を受けたい人)	2月5日(木) 13:00～15:30	保健福祉センター(3階団体活動室)
公的年金所得のみの人、公的年金と給与所得のある人で(医療費控除など)住宅借入金等特別控除以外の理由で所得控除を受けたい人	2月2日(月) 10:30～12:30、13:30～15:30	イオンモール千葉ニュータウン(モール棟3階イオンホール)
	2月3日(火) 10:30～12:30	
給与所得のみ、公的年金所得のみの人で医療費控除による所得税の還付を受けたい人	2月4日(水) 9:30～12:00、13:00～15:30	富士センター
	2月5日(木) 9:30～12:00	保健福祉センター(3階団体活動室)
給与所得のみ、公的年金所得のみの人で医療費控除による所得税の還付を受けたい人	2月3日(火) 13:30～15:30	イオンモール千葉ニュータウン(モール棟3階イオンホール)

※税理士による講義形式の説明会です。税理士の説明に従って自分で申告書を作成します。途中入場はできませんので、開始時間までに来てください。

税理士による無料申告相談

対象	日時	場所
小規模納税者の所得税および消費税、年金受給者および給与所得者の所得税の申告	2月19日(木)・20日(金)・23日(月)・24日(火) 9:00～12:00、13:00～16:00	白井市役所(6階正庁)

※申告書の作成は自書作成となっており、税理士は作成のアドバイスを行っています。
譲渡所得(土地・建物および株式などの譲渡)のある場合や所得金額が高額な場合または収入金額が多額な場合、相談内容が複雑な場合は税務署で指導を受けるか、税理士による有料相談を受けてください。市役所職員による自書指導会も通常どおり行っています。

申告に必要なもの

市・県民税、所得税どちらの申告書を作成する場合も、次のものが必要となります。申告相談や自書申告説明会など、各会場へ持参してください。

【申告書を作成する人】

- 印鑑、筆記用具、計算機
- 収入金額の分かるもの(源泉徴収票など)
- 必要経費の分かるもの

●控除額が分かるもの(配偶者の所得の分かるもの、生命保険料や地震保険料の控除証明書、国民年金保険料控除証明書、証明書以外の保険料を納付済みの場合は領収証書、国民健康保険税の納付済額のお知らせ、介護

●土地改良区賦課金・農業共済掛金・農業者年金保険料の金額の分かるもの

●医療費控除、住宅借入金等特別控除のある人の必要な書類は、広報しろい1月15日号をご覧ください。

申告書の提出

申告書の問い合わせや提出は次の場所で行ってください。

【市・県民税】課税課市民税

班 内線313113

【所得税】

〒286-8501、成田市加良部1-15 成田税務署 ☎0476(28)5151

自書申告説明会・税理士による無料相談

給与所得者(年末調整が済んでいる人)、公的年金受給者の還付申告をする人を対象にした「自書申告説明会」と小規模納税義務者の所得税および消費税、公的年金受給者および給与所得者の所得税の申告を対象にした「税理士による無料相談」を右表のとおり開催します。「税理士による無料相談」の期間中、市役所職員による自書指導会も

日程

3月16日(月)

2月22日(月)・3月1日(月)を除く土・日曜日は行いません。

場所

イオンモール成田2階イオンホール

※期間中、成田税務署での相談などは行っていません。

会場まで公共交通機関を利用する場合は、京成成田駅前から千葉交通バスを利用してください。

自治宝くじ助成で組立式やぐらを購入

お知らせコーナー



大：組立式やぐら 小：宝くじ普及広報用デザインマーク

清水口地区自治会連絡協議会では、(財)自治総合センターから一般コミュニティ助成を受け、夏まつりに使用する組み立て式やぐらを購入しました。

【一般コミュニティ助成とは】

地区コミュニティ組織が行うコミュニティ活動に必要な施設やテナント・みこしなどの備品を助成として助成する制度です。

この助成は宝くじの普及、広報およびコミュニティの健全な発展を図るため、宝くじ受託事業収入を財源として、地区のコミュニティ活動に活用するもの

対象 市民参加推進課市民参加推進班
円 内線3151・2

特別職報酬等審議会委員募集

市では市議会議員の報酬・政務調査費の額、市長・副市長の給料の額について審議する、特別職報酬等審議会委員を募集します。

任期 委嘱日から2年
対象 市内在住の満20歳以上で平日の会議に出席できる人 3人
報酬 会議1回 6,600円
申・問 27日(金)までに所定の申込書(総務課、各センター、市ホームページにあります)に必要事項を記入の上、郵送か直接総務課人事班内線3314・5へ

市役所本庁舎7階 レストラン営業者募集

市役所の7階でレストランを営業する事業者を募集します。希望者は募集要領(財政課・市ホームページにあります)で営業条件などを確認し、申し込んでください。
募集期間 2月18日(水)～27日(金)
申・問 財政課管財契約班 内線3333・4へ

国民年金保険料は「口座振替」納付が便利です

国民年金保険料の口座振替納付は、自動振替なので納め忘れの心配がなく、次のような割り引き制度もあり、安心で便利です。
【早割】 各月分の通常納付は翌月末に振り替えですが、当月末に振り替えると毎月50円を割り引きます。
※国民年金保険料の一部免除を受けている場合は「早割」制度を利用できません。
【6カ月分前納】 6カ月分の保険料をまとめて前納すると、年間で1,960円(平成20年度割引額)を割り引きます。
振替日 4月30日(木)、11月2日(月)
【1年度分前納】 1年度分の保険料をまとめて前納すると、年間で3,620円(平成20年度割引額)を割り引きます。
振替日 4月30日(木)
申 27日(金)までに所定の申込用紙(市保険年金課・各金融機関・社会保険事務所にあります)に必要事項を記入の上、各金融機関か船橋社会保険事務所 ☎(424) 8811へ
問 千葉国民年金電話センター ☎043 (203) 5600、船橋社会保険事務所 ☎(424) 8811、市保険年金課国保年金班 内線3174・9

生ごみ水切りモニター募集

市で発生する生ごみの中で大きな割合を占めるのは生ごみです。市ではこの生ごみの減量方法の一つとして、生ごみの水切りを呼び掛けています。生ごみは約80%の水分を含んでおり「燃や

野菜づくり講習会

家庭菜園などで役立つ、野菜づくりの基本を学ぶ講習会を実施します。
日時 14日(土) 午前10時～正午
場所 市役所
対象 市内在住の勤者 30人(申し込み順)
内容 「家庭菜園」における基礎

今月の納付

固定資産税・都市計画税
国民健康保険税 ……4期分
介護保険料 ……8期分
後期高齢者医療保険料…8期分
※市税などは期限内に納付しましょう。

印西地区ごみ処理基本計画(素案)にご意見を

白井市・印西市・印旛村・本埜村・栄町・印西地区環境整備事業組合では、印西地区ごみ処理基本計画の改訂作業を行っています。この計画(素案)に対し、広く意見を募集します。

【計画(素案)の概要】
印西地区ごみ処理基本計画は「廃棄物の処理及び清掃に関する法律」に基づき、生活環境の保全と公衆衛生の向上を図りつつ、一般廃棄物の適正な処理を行うため、構成市町村・組合の一般廃棄物処理に関する長期的な視点に立った基本計画を定めたものです。ごみ処理の現状や課題、計画の目標や施策および推進体制などで構成されています。
公表資料 印西地区ごみ処理基本計画(素案)
公表期間 ～20日(金)
閲覧場所 市環境課、各センター、印西地区環境整備事業組合(各施設の開庁日)
※市・組合のホームページでも閲覧できます。
申 20日(金)(当日消印有効)までに所定の様式(市環境課・各センター・印西地区環境整備事業組合にあります)に必要事項を記入の上、郵送・ファクス・Eメールか直接 ☎270-1352、印西市大塚1-1-1 印西クリーンセンター計画班 ☎0476 (47) 1765・☎ keikaku@inkan-jk.or.jpへ
※直接の場合は市環境課きれいなまちづくり班も受け付けます。
問 印西クリーンセンター計画班 ☎0476 (46) 2732、市環境課きれいなまちづくり班 内線3274・5

いなばの畜産探検隊

千葉県農林水産部ディスカバーキャンペーン参加事業

畜産物がどのように生産されているか。貸し切りバスで地元の実産現場を見学し、安全な畜産物について考えてみませんか。屋敷には地元産の農産物を使ったものを予定しています。
日時 3月6日(金) 午前9時30分～午後4時
見学場所 白井市・印西市内の畜産関係施設
集合場所 印旛合同庁舎、佐倉駅北口(JR)、白井駅(北総線)、

ちばレインボーバス(株)木下線の廃止

ちばレインボーバス(株)が運行している木下線(白井駅～白井車庫～木下駅、白井駅～谷田)が、利用客の減少などの事由により3月31日(火)の運行を最後に廃止されます。



木下駅行きのちばレインボーバス
☎ 0476 (46) 0022、市企画政策課企画政策班 内線3353

白井市役所
※各集合場所の集合時間は参加者決定後に連絡します。
対象 一般 40人(応募者多数の場合は抽選)
参加費 1人1,000円(昼食代など)
申 2月13日(金)(必着)までに、往復はがきに参加者(4人まで)の住所・氏名・電話番号・乗車の住所を記入の上、〒285-0026、佐倉市鍋木仲田町8-1 印旛農林振興センター地域振興課「いなばの畜産探検隊」募集係 ☎043 (483) 1128へ
※はがきが重複していた場合は受け付けません。
問 市農政課農政班 内線3254

kankyoun@city.shiroi.chiba.jp

母子保健推進員募集



手遊びを紹介する推進員（昨年のおふろけまつり）

活動日 年30日程度（主に平日）
対象 子育ての経験があり、子育て支援に関心のある人 大口中学校区3人、白井中学校区1人、南山中学校区1人、七次台中学校区2人、桜台中学校区1人

報酬 年25,000円
申・問 2月13日（金）までに健康課母子保健班 ☎（497）3495へ

ヘルスサポーター21講習会

自分の子育て経験を生かして、乳幼児のいる家庭への訪問やマタニティ&ベビーカーなどの市が行う子育て支援事業を一緒に行う母子保健推進員を募集します。

任期 平成21年4月1日～平成23年3月31日
※ 事前に母子保健推進員活動について説明会を行います。

場所 保健福祉センター

食生活改善推進員募集

食生活改善推進員は現在食生活を中心とした健康づくり活動に取り組んでいます。市主催事業への協力、イベントでの健康づくりの啓発、健康づくり講座の運営、そのほか研修などです。一緒に楽しく活動する推進員を追加募集します。

任期 平成21年4月1日～22年3月31日
※ 事前研修があります。
活動日数 年20日程度（主に平日）
対象 一般 5人
報酬 年25,000円
申・問 13日（金）までに指定の用紙（健康課・市ホームページにあります）に必要事項を記入の上、直接健康課健康づくり推進班 ☎（497）3494へ

保健福祉センター

助産師・保健師非常勤職員募集

両親学級や乳幼児健診などの母子保健業務を行う助産師・保健師を募集します。

勤務期間 4月～
勤務日時 月6日程度 午前9時～午後5時
※ 勤務日時については相談に応じます。1日あたりの勤務時間は4時間程度です。
勤務場所 保健福祉センター
対象 助産師または保健師免許取得者若干名
時給 1,300円（通勤手当あり）
申・問 助産師または保健師免許の写しと履歴書を直接健康課母子保健班 ☎（497）3495へ

臨時保育士募集

南山保育園では健康で子どもが大好きな保育士を募集します。

勤務期間 平成21年4月～平成22年3月
勤務日時 週に5日 午前8時30分～午後5時15分
※ 勤務時間は相談に応じます。
勤務場所 南山保育園
内容 通常保育、子育て支援センター「ふれんど」、一時保育「くれよん」、産明け保育「こあら」
対象 保育士免許取得者 若干名
時給 1,020円（通勤手当あり）
申 2月23日（月）までに専用登録用紙（市総務課にあります）に必要事項を記入の上、保育士証の写しと履歴書を持参し直接総務課人事班 内線3314・5へ
問 南山保育園 ☎（491）1413

卒乳・断乳を考えよう～母乳育児支援講座～

離乳食のタイミングや卒乳など育児の悩みを一緒に考えてみましょう。

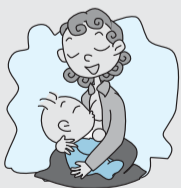

日時 17日（火） 午前10時～11時
場所 子育て支援センター「スマイル」（清水口保育園内）
対象 市内在住の乳児とその保護者20組
講師 熊谷助産院 熊谷由里助産師
申・問 2日（月）から電話か直接子育て支援センタースマイル（平日の午前9時から午後4時） ☎（491）8201へ

栄養士の「おすすめレシピ」

今月の献立は
長ネギの和風コンソメスープ

材料（2人分）
 長ネギ1本 ジャガイモ1/2個 キャベツ1枚 ニンジン20g 固形コンソメ1/2個 水300cc ワカメ（乾燥）適量 しょうゆ小さじ1 塩・コショウ少々
作り方 ①長ネギを小口切りに、キャベツ・ジャガイモ・ニンジンは1センチ角に切る ②鍋に各野菜と水を入れ強火で煮る ③煮立ったら火を弱めて5分煮て、ワカメを入れてしょうゆ・塩・コショウで味を調える



長ねぎの和風コンソメスープ

栄養士から一言【心と体においしい食事をしよう】
 野菜をたっぷり使った具だくさんのスープです。今が旬の長ネギは甘味があり、一段とおいしくなります。野菜がたっぷり入っているので、副菜としても召し上がれます。
 2月は寒さが厳しい季節です。寒さに負けないように野菜がたっぷり入ったこのスープで心も体も温めましょう。

1人当たりの栄養価 45kcal 野菜摂取量 80g

対象 市内在住18歳以上 16人（申し込み順）
参加費 300円（当日集金）
申・問 電話で健康課健康づくり推進班 ☎（497）3494へ

子育て講演会

最近子どもたちの中でも「こころの病気」が増えています。なぜ増えているのか、どうしたら子どもを元気にできるのか、日ごろから多くの子どもたちと接している専門の先生から話を聞きます。

持ち物 筆記用具、エプロン、三角きん、汁物（みそ汁など）50ml程度（塩分測定を行います）
※ 運動しやすい靴と服装で参加

善い 「ありがとう」
 ○全建総連千葉建設労働組合鎌ヶ谷支部 20,000円
 ○NTT東日本千葉営業支店 電話お願い手帳 200冊
 ふれあい速達便（ファクス送信用紙） 100冊
 この寄付金は市の福祉事業推進事業に積み立てられ、難病疾患者、紙おむつ等給付費など福祉事業に役立たせていただきます。手帳などについても福祉事業で使わせていただきます。

健康増進ルーム休館のお知らせ

医師が子どもたちの成長と子どもへの接し方について分かりやすく講演します。

日時 22日（日） 午前10時～正午
場所 保健福祉センター
対象 一般 40人（申し込み順）
講師 きっかわクリニック 橋川清人院長
保育 10人（申し込み順）
申・問 13日（金）までに氏名・住所・電話番号を電話かファクスで保健福祉相談室（家庭児童相談室） ☎（497）3491・☎（497）3494



おはようございます！ 栄養士です

はじめまして、昨年4月から健康課で栄養士をしている新谷まゆみです。私は以前、栄養士として病院に勤務し、糖尿病や高血圧、脂質異常症などの生活習慣病の患者に食事指導をしていました。その中で私が感じたことは、自分が何をどのくらい食べたらいのかよく分からないうという患者が多いということです。糖尿病と診断されて入院していた40代の男性Aさんは、毎日の仕事で忙しく、食事も不規則で運動も特にならないう状態でした。入院して初めて自分

健康づくりをはじめよう
 に適している食事や病気にに関する情報を知り、自分の健康について振り返り、自分がいかに健康に対して気を付けていなかったか感じたことでした。
 私はAさんを通して、健康づくりを進めていくためには、まず日ごろからどんなことをすると良いのかを知るところから始めるのではないかと感じました。
 これからは市の栄養士としてさまざまな機会を通して皆さんの健康づくりをお手伝いさせていただきます。この講座では食生活改善推進員が中心となって、健康づくりに欠かせない運動、バランスのよい食事について調理実習を通して学ぶことができます。この機会に健康づくりを始めませんか。参加をお待ちしています。

栄養士 新谷まゆみ

準要保護児童・生徒に就学費を援助

市では市内に在住し、経済的な理由などで、小・中学校に就学することが困難な児童および生徒に、就学費を援助する制度を実施しています。

対象 小・中学校に就学する子を持つ保護者で次のいずれかに該当する人

- 生活保護法に基づく保護の停止または廃止
- 地方税法に基づく個人の事業税の減免、市町村民税非課税・減免または固定資産税の減免
- 国民年金法に基づく国民年金の減免
- 国民健康保険法に基づく保険料の減免または徴収の猶予
- 児童扶養手当法に基づく児童扶養手当の支給
- 世帯更生貸付補助金による貸付

※各項目に該当しない場合でも生活保護世帯に準じ、生活に困窮している場合や、病気や突発的な事故、災害などのため経済的に困窮している人で、援助を希望する人は、学校へ相談してください。

援助する経費 学用品費・校外活動費・通学費・修学旅行費・新入学用品費・医療費・学校給食費など

申請書 (各学校・学校教育課にあります) に必要事項を記入の上、該当する項目について確認ができる書類を添付し、在学している学校を通して学校教育課へ

申請 学校教育課学務班 内線3423、各学校、各地区民生委員

子どもも大人もみんなで楽しむ

ユニカール大会

水がなくてもできる「ユニカール」。1チーム3人1組となり、2チームがそれぞれ3個のストーンを投げ、得点を競うス

SHIROIアートフェスタ参加団体募集

自分たちで制作した作品を展示、発表しませんか。皆さんの手で作るアートフェスタへ出展を希望する団体を募集します。

- 日程** 6月2日(火)～28日(日)
- ※展示期間は部門別に会期を分けて実施します(詳細は第1回会議で説明します)。
- 場所** 郷土資料館展示室、ギャラリーほか
- 対象** 市内で市民中心に継続的な展示系の活動を行っている非営利団体で、当日までの会議や準備作業などに参加できる団体
- 募集部門** 絵画、写真、手工芸、書道、刻字、彫刻、陶芸、華道など
- 第1回会議** 2月15日(日) 午後1時30分～
- 申・問** 2月10日(火)までに直接文化課文化班 ☎(492) 1123・☎(492) 8030へ

教育委員会コーナー

◆学童保育所の入所説明会

学童保育所は保護者が働いているなどの理由で留守となる家庭の小児が、放課後や休校日を指導員と一緒に楽しく安全に過ごすための場所です(運営内容や保育料については、各学童保育所で異なります)。

平成21年度の入所希望者への説明会を下表のとおり開催します。開催場所は各学童保育所各小学校敷地内または小学校校舎内)です。

日時 15日(日) 午前9時～正午

場所 白井第一小学校体育館

対象 市内在住小学生以上 60人(申し込み順)

※未就学児の参加はご相談ください。

参加費 200円(保険代含む)

申・問 10日(火)までに住所・氏名・学年(年齢)を電話または直接市子ども会育成会連絡協議会事務局(生涯学習課内) 内線3433へ

インフォメーション

東京電機大学千葉ニュータウンキャンパス 受講料 無料

申・問 電話かファクスかEメールで、住所・氏名(小学生は学年も)・電話番号・講座番号を記入の上、東京電機大学情報環境学部事務局(千葉NTキャンパス) ☎0476(46)4111・☎0476(46)8038・✉info@sie.dendai.ac.jp

学童保育所入所説明会日程

学童保育所名	日程	時間	電話番号
清水口学童保育所	2月6日(金)	入学説明会終了後	(491) 3565
南山学童クラブ	2月14日(土)	午後4時～	(492) 0484
大山口おおぞら学童保育所	2月5日(木)	入学説明会終了後	(491) 2364
池の上学童クラブ	2月9日(月)	入学説明会終了後	(492) 5477
桜台学童保育クラブ	3月8日(日)	午後1時30分～	(492) 7388
白井第三ゆうゆうクラブ	3月14日(土)	午前10時～	(497) 2397
白井第一学童クラブ	2月14日(土)	午後4時～	(492) 2877
七次台学童わくわくランド	2月15日(日)	午後2時～	(492) 6630

◆労働職業病なんでも相談会

日時 28日(土) 午後1時～4時(予約不要・当日受け付け)

場所 千葉中央コミュニケーションセンター61講習室

対応者 弁護士、社会保険労務士、ソーシャルワーカーほか

相談料 無料

問 千葉中央法律事務所 ☎043(225)4567

天文講演会 国際宇宙ステーション

若田宇宙飛行士の国際宇宙ステーションでの長期滞在がいよいよ始まります。宇宙での生活や「きぼう」で行われる実験などについて「きぼう」を地上で支援する、足立さんにお話を伺います。

日時 21日(土) 午後1時15分～2時30分

場所 プラネタリウムドーム内

対象 一般 60人(申し込み順)

講師 足立昌孝さん(JAXA)

参加費 無料

申・問 電話でプラネタリウム館 ☎(492) 1125へ

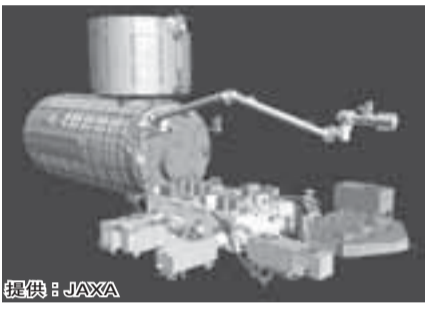

提供: JAXA

◆2009「こころのフォーラム」の健康づくり・実践講座

今、あなたと家族ができることは、うつと仕事をテーマに講座を行います。

日時 15日(日) 午後1時30分～4時(開場午後1時) **場所** 市文化会館 **参加費** 500円

講師 時田陽介精神保健福祉士(森メンタルクリニック) リワーク担当

申・問 NPO法人ぼれぼれ・ちば朝日 ☎047(492)5865へ

◆中高年齢者雇用促進就職面接会

就職を希望する45歳以上の人の雇用促進を図るため、求職者対象のセミナー「中高年齢者の再就職活動の進め方」と合同面接会を行います。就職を希望す

◆セミナー開催

「暮らしに役立つ数学・情報学」を東京電機大学・財団法人日本数学検定協会の協力で行います。

日時 2月14日(土)・21日(土)・28日(土)、3月7日(土) 午後3時～4時30分 **場所** いんざい産学連携センター(印西市) **対象** 一般 40人(申し込み順) **内容** インターネットに潜む身近な危険(その2)、数学により意思決定力を高めるスキル、知って得するネットワーク技術、数学で暮らしに役立つ孫子の兵法 **参加費** 無料

申・問 ホームページか電話・ファクスで、いんざい産学連携センター ☎http://www.inzai-inc.org・☎047(46)9555へ

◆子育てセミナー

「子どもの瞳を輝かせるには」をテーマに開催します。

日時 13日(金) 午前10時30分～正午 **場所** 桜台センター

対象 子育て中の親(自由参加)

講師 市村登喜子さん **参加費** 無料

問 家庭倫理の会白井市子育て支援委員会 大貫 ☎(492)5933

◆生涯学習セミナー

「愛にみちた家族」をテーマに開催します。

◆NPO法人しろい環境塾

里山によって伐採された竹を使って炭焼き講座を開催します。

日時 11日(例) 午前10時～11時 **内容** 炭材作り、14日(土) 午前9時～11時、火入れ、15日(日) 午前10時～11時、釜閉め、21日(土) 午前10時～11時、炭出し(雨天の場合は日程を変更するほか、1日のみの参加も可能です) **場所** 平塚第2地区(延命寺北側) **対象** 一般 20人(申し込み順)

持ち物 昼食、飲み物、軍手、活動できる服装 **参加費** 1,000円(竹炭600g、竹酢液500mlを提供)

問 チェンソー技術安全講習会 ☎043(483)114

◆新春ロードレース大会

梨マラソンの5キロコースを使い、高校生以上を対象に申告制のタイムレースを行います。賞品もあります。

日時 21日(土) 午前10時～11時(午前9時集合) **場所** 白井運動公園陸上競技場 **参加費** 200円

申・問 秋谷 ☎(497)0274へ

◆料理教室

スリランカ料理を作り、講師を囲んで食の伝統・文化の話をお聞かせします。

日時 15日(日) 午前10時～午後1時 **場所** 白井駅前センター調理室 **講師** ニール・岡本さん(スリランカレストラン経営者) **参加費** 1,000円(材料費ほか) **対象** 一般 20人(申し込み順) **持ち物** エプロン、三角きん

申・問 7日(土)までに白井国際交流協会事務局 ☎(445)3345へ

◆手賀沼・印旛沼・根木名川圏流域懇談会(印旛沼部会)

地域の意見を反映した「川づくり」を行うため、県では懇談会を開催します。

日時 12日(木) 午後2時～4時 **場所** 県印旛合同庁舎(佐倉市) **内容** 鹿島川改修事業の事業再評価ほか

問 県印旛地域整備センター調整課 ☎043(483)114

◆ミュージックステップコンサート

園児のオーケストラ演奏(ジュリエターほか)や布佐合唱団の歌声をお楽しみください。

日時 22日(日) 午後1時30分～ **場所** 市文化会館 **入場料** 無料

問 布佐台幼稚園 ☎04(7189)0231

◆山里保全活動に欠かすことができないチェーンソーの使い方

の基本、安全な使い方、危機管理方法を専門家から学びます。立ち木を使っての実習があります。

日時 28日(土) 午前10時～ **場所** 運動公園の森(雨天時は旧平塚分校) **対象** 一般(市内および周辺地域の市民に限る)

学校体育施設を利用する団体の登録



小・中学校体育施設を定期的に利用する場合、原則団体利用の登録が必要です。

必ずしも希望する日時で定期的に利用ができるものではありません。

利用施設 校庭、体育館、柔剣道場、庭球場
※校庭は子どもの硬式野球と大

教育行政で働いてみませんか



【適応指導教室指導員】

適応指導教室はグループ活動や相談活動などを行い、子どもの学校復帰を促す教室です。この教室で子どもの指導・支援を行う指導員を募集します。

対象 小学校または中学校教員免許取得者 1人

雇用期間 平成21年4月1日～22年3月31日(児童生徒の登校日のうち週2日から3日)

勤務時間 午前9時30分～午後4時30分
日給 9,000円

高齢者

輸送講座・住所・氏名(フリガナ)・年齢・電話番号を記入の上、シルバー人材センターへ

とその保護者 15組(申し込み順) 参加費 無料

電話か直接桜台センターへ

通信カラオケで得意な曲(ラッフルコーラス)を披露してください。

日時 12日(木) 午後0時30分～3時30分
対象 市内在住おむね60歳以上 30人(申し込み順)

草刈機取り扱い講習会

肩掛け除草機の基本的な取り扱いの講義と安全な操作方法を学びます。

日時 3月11日(水) 午前10時～午後4時
対象 市内在住おむね60歳以上 5人(応募者多数の場合は抽選)

2月20日(金)までに電話または直接シルバー人材センターへ

2月20日(金)までに電話か直接福祉センターへ

日時 24日(火)～
対象 市内在住の高齢者でホームヘルパー2級資格と普通運転免許所

働きたい高齢者のための講習会

福祉運送の講習会を行います。

日時 24日(火)～

対象 市内在住の高齢者でホームヘルパー2級資格と普通運転免許所

有する人 30人(応募者多数の場合は抽選)

場所 千葉市 参加費 無料

親子で楽しくあそびまじょう

親子で楽しくあそびまじょう

日時 12日(木) 午前10時30分～11時30分

対象 市内在住の未就学児親子 50人(先着順)

場所 保健福祉センター

対象 市内在住の1歳未満の子

親子で楽しくあそびまじょう

親子で楽しくあそびまじょう

日時 19日(水) 午前10時30分～11時30分

対象 市内在住の1歳未満の子

場所 保健福祉センター

対象 市内在住の未就学児親子 50人(先着順)

親子で楽しくあそびまじょう

親子で楽しくあそびまじょう

日時 10日(火) 午前10時30分～11時30分

対象 市内在住の未就学児親子 50人(先着順)

場所 保健福祉センター

対象 市内在住の未就学児親子 50人(先着順)

親子で楽しくあそびまじょう

親子で楽しくあそびまじょう

日時 10日(火) 午前10時30分～11時30分

対象 市内在住の未就学児親子 50人(先着順)

場所 保健福祉センター

対象 市内在住の未就学児親子 50人(先着順)

親子で楽しくあそびまじょう

親子で楽しくあそびまじょう

日時 10日(火) 午前10時30分～11時30分

対象 市内在住の未就学児親子 50人(先着順)

場所 保健福祉センター

対象 市内在住の未就学児親子 50人(先着順)

教育委員会コーナー

中央公民館・視聴覚ライブラリー

西白井複合センター

白井駅前センター

富士センター

公民センター

桜台センター

タイトルの上にある中などは次の場所や申し込み・問い合わせ先を示しています。

センターだより

センターだより

社 社会福祉大会

「心の通うまち白井」をスローガンに、第23回白井市社会福祉大会を開催します。当日は福祉の発展に寄与された皆さんへの表彰、また認知症をテーマとした講演やアロハ・フレンズによる演奏があります。

日時 2月21日(土) 午後1時30分～
場所 文化会館中ホール
入場料 無料

社 交通遺児に見舞金

千葉県社会福祉協議会交通遺児援護基金から交通遺児の援護激励を目的に、陸上交通事故などで父または母(父または母に代わる立場にあるものを含む)を失った18歳未満の遺児および18歳未満の遺児のいる世帯に見舞金などを交付します。

①見舞金 6万円(遺児が2人以上いる世帯については2人目から3万円を追加)
※交通遺児となった日から1年以内に随時お申し込みください。
②奨学奨励金 小・中学校に入学する人に1万円
③激励金 中学校を卒業する人に3万円
④図書カード ②・③に該当する人に5千円相当

①は随時、②・③・④は2月17日(火)までに地区の民生委員児童委員または社会福祉協議会へ

公 職業生活相談会

仕事の悩みを気軽に相談しませんか。個別に対応します。

日時 14日(土) 午後2時～5時
対象 市内在住・在勤の勤労者 20人(申し込み順)

12日(木)までに電話か直接公民センターへ

公 親子で楽しくあそびまじょう

親子で楽しくあそびまじょう

日時 10日(火) 午前10時30分～11時30分

対象 市内在住の未就学児親子 50人(先着順)

場所 保健福祉センター

公 親子で楽しくあそびまじょう

親子で楽しくあそびまじょう

日時 10日(火) 午前10時30分～11時30分

対象 市内在住の未就学児親子 50人(先着順)

場所 保健福祉センター

公 親子で楽しくあそびまじょう

親子で楽しくあそびまじょう

日時 10日(火) 午前10時30分～11時30分

対象 市内在住の未就学児親子 50人(先着順)

場所 保健福祉センター

公 親子で楽しくあそびまじょう

親子で楽しくあそびまじょう

日時 10日(火) 午前10時30分～11時30分

対象 市内在住の未就学児親子 50人(先着順)

場所 保健福祉センター

公 親子で楽しくあそびまじょう

親子で楽しくあそびまじょう

日時 10日(火) 午前10時30分～11時30分

対象 市内在住の未就学児親子 50人(先着順)

場所 保健福祉センター

言 かんたん男の料理教室

「あなたのそばがおいしい 白井のそば」そば打ちに挑戦してみませんか。初心者でも簡単においしいそばができます。

公 お話し会

「おはなしのたまご」の皆さんによる楽しいお話し会です。

日時 28日(土) 午前10時30分～11時30分

対象 小学生 20人(先着順)

桜 ペットボットのラップを作ろう

8色に変わるダイヤライトを使います。

日時 22日(日) 午前9時30分～正午

対象 市内在住小学生以上 12人(応募者多数の場合は抽選)

参加費 230円

電話か直接桜台センターへ

公 親子で楽しくあそびまじょう

親子で楽しくあそびまじょう

日時 10日(火) 午前10時30分～11時30分

対象 市内在住の未就学児親子 50人(先着順)

場所 保健福祉センター

公 親子で楽しくあそびまじょう

親子で楽しくあそびまじょう

日時 10日(火) 午前10時30分～11時30分

対象 市内在住の未就学児親子 50人(先着順)

場所 保健福祉センター

公 親子で楽しくあそびまじょう

親子で楽しくあそびまじょう

日時 10日(火) 午前10時30分～11時30分

対象 市内在住の未就学児親子 50人(先着順)

場所 保健福祉センター

中 折り紙教室

みつばちとパンジーを折ります。

広報カレンダー



夜間・休日証明書発行日
夜間 第2・4木曜日 17:30～20:00
休日 第2・4日曜日 8:30～12:00
 市民課 内線3143、課税課 内線3131

各種相談
消費生活相談 月・水・金曜日 10:00～16:00 市役所相談室 内線3294 (商工振興課 内線3242)
無料職業紹介 月～金曜日 9:00～17:00 (受付9:00～16:00) 市役所相談室 内線3280
就学相談 月～金曜日 8:30～17:00 学校教育課 内線3422
教育相談 (相談員による相談) 月～木曜日 9:30～16:30 市役所教育相談室 (指導主事による相談) 月～金曜日 8:30～17:00 市役所教育相談室 ☎(492) 2301
女性生き生き相談 第2木曜日 10:00～16:00 保健福祉センター (要予約) 企画政策課 内線3353
心配ごと相談 水・金曜日 10:00～15:00 (弁護士来庁日は8:30から窓口で受付) 保健福祉センター 社会福祉協議会 ☎(492) 5713
ボランティア相談 月～金曜日 9:00～17:00 保健福祉センター ボランティアセンター ☎(492) 5716
家庭児童相談 月～金曜日 9:30～16:30 保健福祉センター 子育て相談窓口 ☎(497) 3477
こころの相談 (医師による相談) 第2木曜日 10:00～12:00 (精神保健福祉士による相談) 第1・4水曜日 10:15～16:00 保健福祉センター 保健福祉相談室 ☎(497) 3491 (要予約)

日	月	火	水	木	金	土
1	2	3	4	5	6	7
■朝市 (7:00～富士センター)	□消費生活相談	■定例教育委員会議 (14:00～市役所)	□消費生活相談 □心配ごと相談 □こころの相談 (精神保健福祉士)	■園庭開放 (9:30～11:30桜台保育園)	□消費生活相談 □心配ごと相談	■朝市 (7:00～市役所)
8	9	10	11	12	13	14
□休日証明書発行日 ■朝市 (7:00～富士センター) ■自転車リサイクルデー (10:00～12:00市役所東側駐車場)	□消費生活相談 ■年金相談 (10:00～15:00市役所)		【建国記念の日】	□女性生き生き相談 □こころの相談 (医師) □夜間証明書発行日 ■園庭開放 (9:30～11:30南山保育園) ■人権・行政相談 (10:00～15:00市役所) ■交通事故相談 (10:00～15:00市役所) ■スマイル公園訪問 (10:30～11:30七次第二公園)	□消費生活相談 □心配ごと相談 ※弁護士来庁	■朝市 (7:00～市役所)
15	16	17	18	19	20	21
■朝市 (7:00～富士センター)	□消費生活相談		□消費生活相談 □心配ごと相談 ■住宅増改築無料相談会 (13:00～16:00市役所)	■園庭開放 (9:30～11:30桜台保育園)	□消費生活相談 □心配ごと相談	■朝市 (7:00～市役所)
22	23	24	25	26	27	28
□休日証明書発行日 ■朝市 (7:00～富士センター) ■休日窓口納付と納税相談 (9:00～12:00市役所)	□消費生活相談		□消費生活相談 □心配ごと相談 ※弁護士来庁 □こころの相談 (精神保健福祉士)	□夜間証明書発行日 ■園庭開放 (9:30～11:30南山保育園) ■スマイル公園訪問 (10:30～11:30富塚公園) ■夜間窓口納付と納税相談 (17:30～20:30市役所)	□消費生活相談 □心配ごと相談	■朝市 (7:00～市役所)

※詳しくは関連記事 (□印の開催時間などは、右欄) をご覧ください。



文化会館 ☎(492)1121

開催日	ホール	催し物名	開演	入場料	問い合わせ
1日(日)	大	川中美幸コンサート	14:00 18:00	5,000円	文化会館 ☎(492) 1121
7日(土)	中	環境フォーラム	13:00	無料	環境課 ☎(492) 1111
8日(日)		田村哲彦先生特別講演会 本当は怖い薬の乱用と認知症予防の食生活	13:50	1,000円 (資料代)	介護支援専門協議会事務局 ☎(492) 8113
14日(土)	大	佐藤俊介&菊池洋子デュオリサイタル	15:00	S席2,000円 A席1,500円 B席1,000円 ※小・中・高校生は500円引き	文化会館 ☎(492) 1121
15日(日)		コーラス響10周年コンサート	14:00		渡辺 ☎(492) 6923
21日(土)	中	第23回白井市社会福祉大会	13:30	無料	社会福祉協議会 ☎(492) 5713
22日(日)	大	布佐台幼稚園ミュージックステップコンサート			布佐台幼稚園 ☎04 (7189) 0231

※主催者の都合により内容が変わる場合があります。

郷土資料館 ☎(492)1124

項目	内容	日時
常設展「白井のあゆみ」	原始・古代から現代までの白井を紹介	火～日曜日 9:00～17:00
郷土史講座「東葛印旗大師講」	四国霊場を模した88の札所を巡る講について、映像を交えて解説 (要事前予約)	7日(土) 10:00～11:30

プラネタリウム館 ☎(492)1125

項目	内容	日時	金額
子ども放映 ロイ君アワー	ぼくらのうちゅうりょこう～ダーツのたび	日曜日 11:00	市内 大人210円、子ども100円 市外 大人310円、子ども150円
一般放映	宇宙 (そら) と88の星語り～冬の星座	土・日曜日 13:30	
	国際宇宙ステーション～宇宙実験棟「きぼう」始動	水・金・土・日曜日 15:00	
昼間の星を見る会	太陽表面の観望 (天候により中止の場合あり)	14日(土) 11:30～13:30	無料
星を見る会	金星、すばる (M45)、オリオン星雲 (M42)ほか	14日(土) 18:00～19:15	大人100円 子ども無料
天文講演会	国際宇宙ステーション～宇宙実験棟「きぼう」始動 講師 JAXA 足立昌孝さん	21日(土) 13:15～14:30	無料
マタニティ・コンサート +α	絵本の読み聞かせと星空誕生のお話 (保育は22日(日)までに電話予約)	25日(木) 13:30～15:00	白井在住の妊婦さんは無料、市外大人310円

※7日(土)から13日(金)はキャンパス市友好都市提携記念週間のため、「一般放映」では南半球の空も紹介します。

図書館 ☎(492)1122

項目	日時	対象
おはなしかい	4日・18日・25日 (各水曜日) 15:30～	一人でお話の聞けるおともだち
親子おはなしかい	25日(木) 11:00～	市内在住の小学校未就学児とその保護者
ボランティアさんによる土曜おはなしかい	28日(日) 15:00～	児童～

※図書館の開館時間は火曜日から土曜日は午前9時30分から午後7時、日曜日は午前9時30分から午後5時です。

乳幼児健診・予防接種 健康課母子保健班 ☎(497)3495

日程	場所	受付時間	対象
4カ月育児相談			
17日(火)	◎	9:30～10:00	20年9月生まれの人
20日(金)		13:15～13:45	
9カ月からの食育教室			
19日(木)	◎	9:30～9:45	20年4月生まれの人
1歳6カ月児健康診査			
10日(火)	◎	13:15～13:45	19年7月生まれの人には個人通知
13日(金)			
3歳児健康診査			
3日(火)	◎	13:15～13:45	17年8月生まれの人には個人通知
6日(金)			
2歳児歯科健康診査			
18日(木)	◎	13:15～13:45	18年8月生まれの人には個人通知
BCG			
23日(月)	◎	13:30～14:00	生後3カ月から6カ月未満の人

※予防接種日程は集団接種です。個別接種についてはお問い合わせください。
 会場の◎は総合保健センター (保健福祉センター2階) です。
 該当すると思われる人で通知のないときは、お問い合わせください。

健康相談 健康課保健予防班 ☎(497)3495

日程	時間	場所
13日(金)	10:00～11:30	福祉センター (清戸)
18日(木)		西白井複合センター
27日(金)		保健福祉センター

対象 市内在住者 **内容** 健康に関する相談に保健師、看護師が対応 (血圧測定、体脂肪率測定、腹囲測定、尿検査が可能)
 ※電話や健康課窓口での相談も随時受け付けます。
 27日(金)は食事や栄養について栄養士に相談したり、子どもの体重を測定することができます。



下総基地の米軍機使用絶対反対