

広報 しろい

No.1022

2026
7月号

白井市 Shiroi City

代表電話 047-492-1111

URL <https://www.city.shiroi.chiba.jp/>

編集・発行 白井市秘書課

〒270-1492 白井市復1123

☎401-6913 FAX 491-3510

人口61,571人(前月比5減)

男30,714人/女30,857人

世帯27,636世帯(前月比41増)

[令和8年5月末日時点]

7月は
愛の血液
助け合い運動
月間



あなたの優しさが
人の命を救う

白井市をもっと知る



白井市
HP



白井市
公式X



市公式
LINE



市議会
HP



夏 祭り



地域住民の心のふれあいと連携を深める夏祭りは、地域の皆さんの創意工夫と努力で運営されています。市内で開催予定の夏祭りは次のとおりです。夏の思い出に家族や友人などを誘って出かけませんか。☎市民活動支援課☎401-4078

白井の夏祭り
思い出出つくろう！

第52回 栄区夏祭り盆踊り大会

時7月25日(土)

所八幡神社 開拓広場

他雨天時は26日(日)に延期

☎宮崎☎090-2761-4186

白井第二小学校区 みどりの里づくり協議会 納涼盆踊り大会

時7月31日(金)

所白井第二小学校校庭

他雨天中止

☎みどりの里づくり協議会

☎080-6242-6065

2026 清水口夏祭り

時8月1日(土)

所七次第一公園

他雨天時は子ども太鼓に変更

(清水口小学校体育館)

大山口小学校区 夏まつり

時8月1日(土)

所大山口小学校校庭

他小雨決行(パフォーマンスは中止)

☎大山口小学校区まち

づくり協議会事務局

☎080-6390-0070

富士地区合同 夏祭り

時8月1日(土)

所富士南園広場

他雨天時は2日(日)に延期

☎吉澤☎090-4540-9011

白井駅地区 合同夏祭り

時8月1日(土)・2日(日)

所白井駅前南口広場

他雨天時は状況により中止

☎白井駅地区合同夏祭り実行委

員会事務局☎090-3510-1399

災害に強く安心・安全な
まちづくりについて



市長メッセージ

笠井喜久雄

私は、災害に強く安心・安全なまちを実現するためには、市民一人ひとりの防災・防犯意識の向上はもとより、住民同士の絆を深める地域コミュニティの活性化が大変重要であると考えています。地域コミュニティ活動として、7月下旬から各地域において特色を活かした夏祭りが開催されますので、ぜひ参加をして交流を深めてください。

さて、今回は新たな市の取り組みについてお知らせします。令和6年度に市内においてトクリウウによると思われる強盗傷害事件が発生しました。後に犯人は逮捕されたとの報道がありました。私は、この事件に強いショックを受け、市として対策を講ずる必要性を強く感じました。最近も栃木県で同様の悲惨な事件があり、これからのような事件はなくなるのではないかと不安を感じています。

そこで、従来の安心・安全に対する取り組みに加え、市民の皆さまの防犯意識と行動をさらに高めるため、自宅に防犯カメラ・録画機能付ドアホン・センサーライトなどの住宅用防犯対策設備を設置するにあたり、その購入費用などの一部を補助する事業を開始しましたので、ぜひご活用ください。

また、近年、日本各地で地震や台風、集中豪雨など大規模な自然災害が頻発しています。特に、南海トラフ巨大地震や首都直下地震の中で県内の被害が最も大きいとされる千葉県北西部直下地震などの大規模地震が発生する可能性は年々高まっています。白井市は地盤が固く、近くに大きな河川や海もないため、氾濫や津波などの心配は少ないですが、火災による被害は懸念されます。

過去の阪神淡路大震災や東日本大震災でも、多くの火災が発生しており、被害を拡大させる要因の一つとなっていますが、この半数以上が電気火災によるものと言われています。

このようなことから、火災による被害を抑えるため、各家庭に対して感震ブレイカーの有償配布の準備を進めています。準備が整い次第、改めてお知らせしますので、こちらもご活用ください。

これからも自助・共助・公助の目的と役割を明らかにしながらオール白井により、災害に強く安心・安全なまちづくりに取り組んでいきますので、市民の皆さまのご理解とご協力をお願いします。



住宅用防犯対策設備支援補助金

ご家庭で防犯意識を高めてもらうため、「白井市住宅用防犯対策設備支援補助金」を始めます。この機会に、家庭の防犯対策を見直しませんか？
詳細は市のホームページをご確認ください。

家庭の防犯対策設備の設置検討ポイント

録画機能付きドアホン



【期待される効果】
・犯行の下見などを記録し、予兆を察知
【検討ポイント】
・撮影範囲、画質
・外出先からの対応機能の要否

抑止効果
証拠確保

センサーライト



【期待される効果】
・侵入者への威圧
・侵入者の存在を察知
【検討ポイント】
・照射範囲
・電源（電池、コンセント）

抑止効果

目的を達成するため、必要な設備や運用などを総合的に判断しましょう

設置する

防犯カメラ



【期待される効果】
・犯罪抑止効果の向上
【検討ポイント】
・撮影範囲、画質
・記録容量
・プライバシーへの配慮

抑止効果・証拠確保

設置と運用の検討



・設置後の維持管理（電池交換、動作の確認など）の負担を考慮し、設備（機能、性能）を選ぶ
機能維持
・設備の影響について、近隣へ事前に説明し、良好な関係を築く
合意形成



設置しない

制度概要

補助対象設備

令和8年4月1日以降に購入し自らの住居に設置した次の新品設備。

- ◆録画機能付きドアホン・センサーライト（人感センサー式）・防犯カメラ（屋外用）
- ※個人売買などで購入した場合は対象外です。
- ※集合住宅の専用部分に設置する場合も対象になります。
- ※防犯カメラの撮影範囲が専用部分以外におよぶ場合（公道を除く）は、所有者などに同意を得て設置してください。

補助額

対象設備の購入および設置に要した費用の2分の1（最大1万5千円）（1住宅に1回まで）
※ポイントなどを利用して割引を受けた額や送料は対象外です。

申請書類

申請書・申請する設備の購入日、購入金額、購入店、支払方法が確認できるもの（領収証、レシートなど）・取扱説明書・設置したことがわかる写真（カラー）、マイナンバーカードなどの本人確認書類
☎7月1日(水)から令和9年2月26日(金)までに必要書類を郵送（〒270-1492）白井市復1123、ちば電子申請サービス、市民活動支援課 ☎401-4081

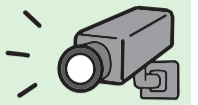

元気ですか 歯科衛生士です

歯周病予防で大切なこと



歯周病はプラーク（歯垢）中の細菌が歯ぐきの炎症を引き起こし、歯を支えている骨（歯槽骨）を溶かす病気で、脳卒中や認知症などの全身疾患とも深い関りがあります。

歯周病は、初期の自覚症状がほとんどなく、重度になると治療が難しくなるため早期に予防・改善することが大切です。

令和7年度の市民アンケートでは、約9割が日頃から歯磨きを行っていますが、歯の定期検診やデンタルフロス・歯間ブラシは約5割しか行っていませんでした。また、朝食後や就寝前には約6割の人が歯を磨いていますが、起床後は約3割しか歯を磨いていませんでした。

歯周病を予防しましょう！

●歯の外側は、歯ブラシを直角に当てて細かく動かしましょう。プラーク（歯垢）の付きやすい歯周ポケットは、歯ブラシの毛先を歯と歯ぐきの境目に45度で当て、軽い力で小刻みに動かしましょう。

歯磨きの前に歯間ブラシやデンタルフロスを使用するとプラーク（歯垢）除去率を上げられますので、歯間ブラシなども活用しましょう。

●歯周病予防は、かかりつけ歯科医による定期的なプロフェッショナルケアも大切です。市でも歯周疾患検診を実施しています。対象の方はぜひご利用ください。

●たばこを吸っている人は吸わない人に比べて歯周病になるリスクが高いと言われています。歯周病を予防するためにも禁煙しましょう。

他にも、ストレスは唾液の減少や睡眠不足で抵抗力を低下させ、歯周病のリスクを高めます。適度な運動や休息を心掛け、ストレスをためないようにしましょう。☎健康課 ☎497-3495

白井市新型インフルエンザ等対策行動計画 パブコメ実施！（意見公募）

☎健康課 ☎497-3495

市では、新型インフルエンザ等対策の基本方針を示す「白井市新型インフルエンザ等対策行動計画」の改定素案に対する意見を公募します。計画の詳細は市ホームページをご確認ください。

●●●●●意見の収集方法など●●●●●

公募期間▶7月19日(日)まで

意見の収集方法▶所定の用紙（市ホームページ、担当課窓口、各センターにあります）に必要な事項を記入の上、図書館や各センターに設置してある「意見回収箱」に投函、担当課宛に郵送（〒270-1492）白井市復1123（当日消印有効）、ファクス、メール、ちば電子申請サービス、担当課窓口へ提出。

☎FAX 492-3033 ☎hoken-yobou@city.shiroi.chiba.jp



健康・福祉

歯周疾患検診

20・30・40歳の人には受診票を送付しています。50・60・70歳の方は11月6日(金)までに申し込みが必要です。申し込み確認後に市から受診票を送付します。詳細は市ホームページをご確認ください。

☎7月1日(水)~11月30日(月)
☎指定医療機関（案内をご確認ください）

☎問診・口腔内診査（歯の状況・歯周病の状況など）

☎500円

☎公式LINEまたはWeb

☎健康課 ☎497-3495



前立腺がん検診

令和6年度の前立腺がん検診を受診した人、すでに今年度の前立腺がん検診を申し込んだ人には6月中に問診票を送付しますので、詳細は同封の案内をご確認ください。

☎7月1日(水)~令和9年1月31日(日)
☎指定の医療機関

☎令和9年3月31日時点で50歳以上の男性（2年に1回）

☎1,000円

☎☎市公式LINE または健康課 ☎497-3495



健康・生活相談

自身の体のこと、お悩みなどお気軽にご相談ください。

☎7月16日(木) 10:00~12:00

☎サポートナース白井

☎☎福祉センター（清戸）

☎492-2022

福祉サマースクール2026

保育・障がい・高齢者施設で体験し福祉を学び、未来へ繋げる4日間！この夏の思い出にしませんか。

☎8月3日(月)~6日(木) 9:30~16:00（全4回）

☎（1・4日目）保健福祉センター3階 団体活動室、（2・3日目）市内各施設

☎市内在住、在学中・高・大・専門学生 先着20人（未受講者優先）

☎（1日目）ひなんじょたいけん、（2・3日目）施設体験、（4日目）新聞づくり

☎筆記用具、飲み物、昼食

☎7月5日(日)8:00からLINE

☎ボランティアセンター

☎492-5716



重度心身障害者医療費助成受給券の更新

対象者には7月末までに新しい受給券を送付します。世帯構成・健康保険・銀行口座などに変更がある人は、速やかに障害福祉課へ届出してください。

☎64歳までに身体障害者手帳1・2級、療育手帳④~Aの2または精神障害者保健福祉手帳1級を取得し、市民税額が基準額を上回らない人（子ども医療費助成、ひとり親家庭等医療費等助成の対象者を除く）

※精神障害者保健福祉手帳を要件とする人は、手帳の有効期限に合わせた受給券が交付されます。

☎障害福祉課 ☎497-3483

物価高対応ギフトカード コールセンター

カードが届かない、使い方を知りたいなどはコールセンターへお問い合わせください。☎市物価高対応ギフトカードコールセンター ☎0120-540-760

☎5月1日(金)~8月31日(月)（土・日曜、祝・休日を除く）9:00~17:00



市税などの未納者に対して、オートコールを始めます！！

市税などの未納者に対して、オートコールによる電話催告を開始します。

対象税目

固定資産税・都市計画税、国民健康保険税、市県民税・森林環境税、軽自動車税、介護保険料

電話番号

☎050-1784-7368



この番号以外から市税などについての自動架電は詐欺ですので、ご注意ください！

税金の滞納を放置すると…

延滞金の余計な出費

財産調査が行われる

財産の差し押さえ

家族にも相談できずに抱え込んでしまっているケースもあります。自分だけでなく、家族に滞納している人がいないかも確認しましょう。滞納分を一括で納付することが難しい人はご相談ください。

国民健康保険税 ▶ 保険年金課 ☎401-3918、介護保険料 ▶ 高齢者福祉課 ☎497-3473、その他 ▶ 収税課 ☎401-4104

今月の市税などの納期限は 7月31日(金)

- 固定資産税・都市計画税 第2期
- 国民健康保険税 第1期
- 介護保険料 第1期
- 後期高齢者医療保険料 第1期

◆ 口座振替を利用して延滞金のリスクを減らしましょう。(延滞金の割合)
納期限後 1カ月以内 ▶ 年 2.8%
1か月後 ▶ 年 9.1%

eL-QR でいつでもどこでもキャッシュレス納付！

☎ 収税課 ☎401-4104

詳細はこちら▶



スポーツをたのしもう！

熱中症に注意！



市民プールOPEN



市民プールは豪快なアドベンチャー滑り台を中心に、流るプール、競泳プール(25m)、ちびっこプールなどがあります。

時 7月1日(水)~9月13日(日) 9:00~17:00 (入場は16:00まで)

区分	利用料金
市内在住者	高校生以上 450円
	小・中学生 150円
	幼児(4歳以上) 100円
市外在住者	高校生以上 750円
	小・中学生 300円
	幼児(4歳以上) 150円

※身体障害者手帳などを保有する人および介助のために付き添って利用する人は利用料金が免除となります。(障がい者1人につき1人) ☎市民プール ☎492-3113

白井梨マラソン大会参加者募集！



白井の自然を感じながら走りませんか。今年も白井梨マラソン大会を開催します。梨の試食も行いますので、ぜひご参加ください。

時 10月4日(日) 所 白井運動公園 市民優先枠 ▶ 先着約700組、一般枠 ▶ 約先着1,800組 市民優先枠 ▶ 7月1日(水)から10日(金)まで、一般枠 ▶ 7月12日(日)から31日(金)までにQR

☎生涯学習課 ☎401-8953



種目	部門	スタート時間	参加費
2キロ	小学生4~6年	9:25	2,000円
	親子ペア(小学生1~3年)	9:35	3,000円
5キロ	中学生	9:50	3,000円
	高校生~39歳		5,000円
10キロ	一般40歳以上	10:40	6,000円
	高校生以上		

スポーツリーダーバンク

スポーツ指導の経験や資格をお持ちの人を「スポーツリーダー」として登録し、地域団体などの依頼に応じて活動していただきます。スポーツリーダーバンクの登録をお待ちしています。☎市ホームページに記載の条件を満たす20歳以上の人

☎ 田 田スポーツリーダーバンクの利用時は、指導者派遣申請書(市ホームページにあります)を生涯学習課 ☎401-8953



イベント

白井第二小学校区みどりの里づくり協議会「今井の桜並木」の環境整備

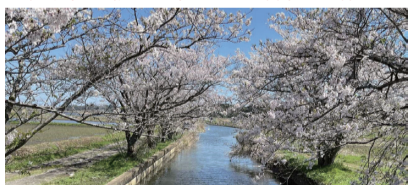

本協議会では、「今井の桜並木」の環境整備をしています。白井の名所をきれいに保つため、一緒に雑草を除去しませんか。

時 7月5日(日) 8:00~11:00

所 今井3号橋橋側集合

持 長靴、軍手(あれば刈り払機)

☎ 田 田7月3日(金)までに白井第二小学校区みどりの里づくり協議会 ☎080-6242-6065

運動公園イベント

所 田 田 白井運動公園 ☎497-0222

シニア体操ワンコイン体験

高齢者の転倒・つまずきの予防に！椅子に座ってできるストレッチやバランス体操などを行います。

時 7月7日・14日・28日(各日火曜日) 10:30~11:30

☎ 一般 20人

師 オークベストフィットネス 渡邊好美さん

費 1回 500円(保険代込)

持 タオル、飲み物、動きやすい服装

レディースダブルステニス大会

恒例のレディースダブルステニス大会を開催します。

時 7月22日(水) 9:00~16:00

対 18歳以上の女性ペア 24組

費 1組 3,600円(保険代込)

☎ 雨天中止

みんなのステージ

やりたいことを自由に発表するみんなの居場所、あそび場です。ジャンルもクオリティも問いません。その場で見ていただけ、聴いていただけでもOK!気軽にご参加ください。

時 7月12日(日) 13:00~15:00

費 大人100円(茶菓子代)

※高校生以下無料。

☎ 他 アンプ・マイクなどは使用可。ドラムは使用不可。未就学児は保護者同伴。

所 田 田 白井駅前センター ☎497-1151

市高齢者クラブ連合会将棋大会

高齢者クラブ会員とトーナメント戦で将棋を楽しみましょう。

時 8月7日(金) 9:00~16:10

所 田 田 保健福祉センター 3階 団体活動室

☎ 田 田 市内在住・在勤小学生以上 先着16人

☎ 田 田 市社会福祉協議会 ☎492-5713

ごみ・資源物処理施設見学会

意外と知らない「ごみ」について、資源物処理施設を巡りながら知れる「施設見学会」を開催します。

時 8月7日(金) 9:00~12:30 (市役所に9:00集合)

所 田 田 西グリーンセンター、佐久間印西リサイクルセンター

☎ 田 田 市内在住 先着20人

☎ 田 田 7月24日(金)までに環境課 ☎401-5429、☎ kiremachi@city.shiroi.chiba.jp



富士センター | 音楽祭出演者募集

音楽祭の出演者(団体・個人)を募集します。一緒に盛り上げましょう。

時 9月27日(日) 9:30~12:30

☎ 田 田 市民 先着6組

☎ 田 田 7月1日(水)から15日(金)までに富士センター ☎446-1911

7月の休日・夜間の窓口納付と納税相談日

休日 26日(日) 9:00~12:00 夜間 30日(木) 16:30~20:00

☎ 田 田 市役所本庁舎2階 ☎ 田 田 収税課 ☎401-4104

ペアレント・プログラム



お子さんの困った「行動」にお悩みではありませんか？できるところをみつけて、ほめるコツを一緒に学びませんか？(全6回の講座です)
時 9月2日、9月16日、10月7日、10月21日、11月4日、11月18日(各日水曜日) 10:00~11:00

所 保健福祉センター 2階 研修室2
対 市内在住の年少から小学校3年生までの子の保護者 先着6人
師 ペアレント・プログラム認定講師 特筆記用具
他 託児は、人数、年齢などにより応相談
申 〇QRコード 〇こども発達センター ☎497-3489



子ども・学生

作ってあそぼ

野菜の切れ端を使いスタンプして、夏らしいうちわを作しましょう。



時 7月2日(水) 15:30~16:30
対 小学生(自由参加)
持 飲み物
所 西白井複合センター ☎492-1011

みんなであそぼう

水遊びをしよう！
時 7月8日(水)・8月5日(水) 10:30~11:10
対 未就学児と保護者(自由参加)
持 濡れてもいい服装
所 西白井駅前センター ☎497-1151

おはなし大好き

サークル「おはなし大好き」の皆さんによる小さい子が楽しめる手遊びと読み聞かせです。
時 7月9日(木) 10:30~11:00
対 乳幼児親子(自由参加)
持 飲み物
所 西白井複合センター ☎492-1011

おやこ広場

野菜と絵の具で夏らしいうちわ作りをしましょう。
時 7月3日(金) 10:30~11:30
対 乳幼児親子 先着10組
持 飲み物、汚れてもよい服装
所 西白井複合センター ☎492-1011

ぽかぽかタイム

大きな体育館で運動会！色々な動物になりきってゴールを目指そう！
時 7月10日(土) 10:30~11:30
対 市内在住未就学児親子 先着15組
所 申 〇7月1日(水)から9日(木)までに富士センター ☎446-1911

ばらっぱまつり

子どもも大人もゆったり遊ぼう！昔あそび、ゲーム、ばらっぱまんじゅうなどの販売や抽選会などがあります。
また、茶道や誰でも楽しめるフィンランド発祥のモルックも体験できます。
時 7月11日(土) 11:00~14:00
他 ばらっぱまんじゅうの販売は13:00~
所 公民センター ☎492-5266



絵の具あそび

絵の具の感触に触れ、一緒に楽しみましょう。
時 7月13日(月) 10:30~11:30
対 乳幼児と保護者 先着10組
持 タオル、飲み物、着替え、汚れたものを入れる袋
所 申 〇7月1日(水)から白井児童館 ☎491-0166

のびのび広場

色々な大きさのシャボン玉を飛ばして楽しみましょう！
時 7月15日(水) 10:30~11:30
対 乳幼児と保護者 先着10組
持 タオル、飲み物
所 申 〇7月1日(水)から白井児童館 ☎491-0166

おやこであつまれ！

前半は親子遊びやミニゲーム、後半はママだけのティータイムを楽しみましょう。
時 7月16日(木) 10:30~11:30
対 市内在住未就学児親子 先着15組
※申し込みは同一世帯のみ。
所 申 〇7月1日(水)から14日(木)までに富士センター ☎446-1911

わくわくDAY! ~スリッパ飛ばし~

ちょっぴり罪悪感？計算と運が支配する、究極の足技バトル！！
時 7月16日(木) 15:00~16:30
対 小学生(自由参加)
所 申 〇白井駅前センター ☎497-1151

なかよしタイム&育児相談

親子で「くるくる回る風車」を作ってみよう。保健師に育児相談もできます。
時 7月17日(金) 10:30~11:30
対 市内在住 乳幼児親子3組
所 申 〇7月13日(月)までに公民センター ☎492-5266



手賀沼モグリウムワークショップ ~手賀沼によみがえれ! ガシャモク!

モグリウムで水草のガシャモクを育てましょう。
時 7月18日(土) 9:30~11:30
所 手賀沼親水広場水の館 3階研修室
対 ①小学生3年生以上(保護者同伴) ~中学生 抽選16組
師 県立中央博物館上席研究員 林紀男さん
申 〇7月1日(水)から10日(金)までにQRコード
〇環境課 ☎401-5409



将棋のじかん

将棋の先生や友だちと将棋をしてみませんか。初心者も大歓迎です。
時 7月18日(土) 14:00~16:00
対 小・中・高校生(自由参加)
持 飲み物
所 西白井複合センター ☎492-1011

こども手芸カフェ

お菓子と飲み物をいただきながら簡単なビーズアートシールを作りましょう。
時 7月19日(日) 13:00~15:00
対 小学生 先着6人
費 200円(材料費、飲食代)
所 申 〇7月1日(水)から8日(水)までに西白井複合センター ☎492-1011



絶滅危惧種を育てよう「ガシャモクの里親募集」

「ガシャモク」について学び、苗の植付を行います。夏休みの自由研究にしよう！
時 7月19日(日) 10:00~12:00
所 市役所東庁舎 1階 多目的スペース
対 小学生とその保護者 先着10組
師 県立中央博物館上席研究員 林紀男さん
申 〇7月1日(水)から10日(金)までにQRコード
〇環境課 ☎401-5409



子ども体験教室

「手動式きょうりゅう」を作ろう！
時 7月21日(火) 9:30~12:00
対 小学3~6年生 先着15人
師 おもちゃ病院 近藤雅昭さん
費 250円(材料費)
持 筆記用具、木工用ボンド、はさみ、飲み物、上履き
所 申 〇7月1日(水)から15日(水)までに白井駅前センター ☎497-1151
親子で「うどん」を作ろう！
時 7月25日(土) 9:30~12:00
対 5歳以上の親子 先着8組
費 300円(材料費)
持 エプロン、三角巾、ふきん2枚、飲み物、筆記用具、上履き、マスク、手拭きタオル
所 申 〇7月1日(水)から19日(日)までに白井駅前センター ☎497-1151



パステルアート講座

はがきサイズの用紙にパステルを指で塗る「パステルアート」を楽しみましょう！
時 7月21日(火) ① 9:30~10:30、② 11:00~12:00
対 小学生 各回先着6人
師 パステル和(NAGOMI)アート認定インストラクター 河上さゆりさん
費 300円
持 飲み物、汚れてもいい服装
所 申 〇7月1日(水)から14日(木)までに西白井複合センター ☎492-1011



親子で遊ぼう

サークル「なごみ」の皆さんと読み聞かせや製作、親子の触れ合い遊びを楽しみながら、地域の友だちを作りましょう。
時 7月21日(火) 10:30~11:30
対 乳幼児親子(自由参加)
持 飲み物
所 西白井複合センター ☎492-1011

じゃがいも収穫体験&試食会

親子でじゃがいもの収穫体験をしてみませんか？収穫の後はみんなで試食します！
時 7月22日(水) 9:00~11:30
対 年長児~小学生と保護者 先着10組
師 押保守彦さん
費 1組500円
持 帽子、軍手、シャベル、長靴、汗拭きタオル、飲み物(天候により変更の場合あり)
他 天候や気温により、じゃがいも料理体験&試食会となります
所 申 〇7月1日(水)から白井児童館 ☎491-0166

古代歴史に触れてみよう「土器ッと古代」

本物の「土器」に触れ、「土器模様のしおり」と「勾玉」づくりを体験しましょう。
時 7月22日(水) 10:00~12:00
対 市内在住小学生(保護者も可) 先着20人
費 400円(材料費) ※申し込みから1週間以内に窓口でお支払いください。
持 上履き、水筒
所 申 〇7月1日(水)から17日(金)までに富士センター ☎446-1911

Baby time

プラカップでキラキラ風鈴を作って、足形の短冊を飾りましょう。
時 7月22日(水) 10:30~11:30
対 2カ月~1歳程度の子と保護者 先着7組
持 バスタオルまたは赤ちゃんマット
所 申 〇7月1日(水)から19日(日)までに白井駅前センター ☎497-1151



夏休みチャレンジ講座

プログラミング工作教室
時 7月23日(木) 13:30~16:30
対 市内在住小学4~6年生 先着10人
※申し込みは同一世帯のみ。
師 電子工作研究会の皆さん
費 1,000円(材料費) ※申し込みから1週間以内に窓口でお支払いください。
持 飲み物、上履き
所 申 〇7月5日(日)から15日(水)までに富士センター ☎446-1911
「絵画教室」(全2回)
時 8月6日(水)・7日(木) 9:00~12:00
対 2日間参加できる市内在住小学2~6年生 先着20人 ※申し込みは同一世帯のみ。
持 ポスターの募集要項一覧表、水彩絵の具一式、クレヨンまたはクレパス、筆記用具、タオル、上履き、飲み物、応募するコンクールのサイズの画用紙2枚
所 申 〇7月19日(日)から8月5日(水)までに富士センター ☎446-1911





若い世代定住促進支援金

～教育資金の返済を最大40万円支援～

大学などの進学時から就職時における若い世代の定住を支援するため、金融機関などから教育資金に係る貸与または融資を受けた人で大学などを卒業した後も白井市内に定住する人へ支援金を交付します。

大学などの在学中に事前申請を行い、市の認定を受けた人に、就職後2年目以降、申請に基づき前年度に返済した教育資金に2分の1を乗じた額（上限8万円）を最大5年間（最大40万円）支援金として交付します。☎企画政策課☎401-7245



おやこチャレンジ講座「親子陶芸教室」(全2回)

時 7月25日(土)、8月22日(土)9:30~12:30
 対 両日参加できる市内在住の小学生と保護者 先着6組
 師 市陶芸団体連絡協議会(縄文の皆さん)
 費 1組1,500円※18日(土)までにお支払いください。
 持 上履き(子どものみ)、タオル、飲み物
 所 申 7月1日(水)から福祉センター(清戸) ☎492-2022



親子でパン教室

親子で楽しくピザ作りをしましょう。
 時 7月25日(土) 10:00~12:30
 対 小学生親子 先着10組
 師 ニップンクッキングパートナー 斉藤とし子さん
 費 500円(材料費)
 持 マスク、エプロン、三角巾、上履き、ふきん2枚、飲み物
 申 7月1日(水)から18日(土)までに西白井複合センター☎492-1011

レクホール開放

広いホールで元気に遊び、学年の違う友達とも交流を深めましょう!
 時 7月25日(土)10:30~11:30
 所 白井コミュニティセンター
 対 小学生以上 先着15人
 持 タオル、上履き、飲み物
 申 7月1日(水)から白井児童館☎491-0166

詰将棋にチャレンジ

3手詰め詰将棋で、お菓子をゲットしよう。将棋の勝ち方がわかるよ。
 時 7月26日(日)9:30~11:30
 対 市内在住小学生 先着8人
 持 上履き、水筒
 所 申 7月1日(水)から22日(水)までに富士センター☎446-1911

レクホール開放

広いレクホールで体を動かして遊びましょう。
 時 7月26日(日)14:00~15:00
 対 小・中・高校生(自由参加)
 持 飲み物、タオル、上履き
 所 申 西白井複合センター☎492-1011



ホタルのまめちき

オトナになったホタルは、水しかのまない!

幼虫のときはカワニナを食べる!

夏休みこども卓球教室(全5回)

この夏、一緒に卓球にトライしよう!初めてでも大丈夫!
 時 7月26日(日)・28日(火)、8月2日(日)・4日(火)・9日(日) 16:00~17:30
 対 小学3~6年生の初心者 先着12人
 師 山口卓球クラブ 山口公正会長
 費 3,000円(ラケット・ボール1個など)
 持 体育館用運動靴、動きやすい服装、水筒、タオル
 所 申 7月1日(水)から19日(日)までに白井駅前センター☎497-1151

どんぐり広場

今月は「夏まつり」。毎月1回、人形劇や手遊び歌などで交流をしています。
 時 7月27日(月) 10:30~11:30
 所 保健福祉センター3階団体活動室
 対 子育て中の親子 先着15組
 持 飲み物
 申 7月1日(水)から19日(日)までに白井駅前センター☎492-5716

宿題やつつけちゃおうぜ! ~七次台小学校区地区社協共催~

放課後倶楽部「ここいこ。」の皆さんと夏休みの宿題をしよう。かき氷も作って食べるよ!
 時 7月27日(月)・30日(木)9:30~11:30(1日のみ参加も可)
 対 小学生 先着1日15人
 持 宿題などの勉強道具、筆記用具、飲み物
 所 申 7月1日(水)から西白井コミュニティプラザ☎497-5771

夏休み親子消費者講座「体験型施設彩の国くらしプラザにバスツアー!」

消費生活をテーマにした日本唯一の体験型施設「彩の国くらしプラザ」で生活に役立つ知識を親子で楽しみながら学びませんか?詳細は市ホームページをご確認ください。
 時 7月28日(火)9:00~16:00
 対 市内在住小学校3~6年生と保護者 先着15組
 持 昼食、飲み物
 申 7月1日(水)から産業振興課☎401-4641

チャレンジド ヒップホップ!講座

障がいがある人もない人もみんなで音楽にあわせて踊っちゃおう!
 時 7月28日(火) 10:30~11:30
 対 市内在住の小・中学生と保護者 先着6組
 師 ヒップホップダンス講師 平野静代さん
 持 室内運動靴、タオル、飲み物
 所 申 7月1日(水)から21日(火)までに福祉センター(清戸)☎492-2022

子ども手話教室

手話を学んで、耳の不自由な人と交流してみませんか。手話の基本を分かりやすく丁寧に指導します。
 時 7月28日(火)~30日(木) 10:00~11:30
 所 保健福祉センター3階団体活動室
 対 市内小学生 先着20人
 師 市聴覚障害者協会、手話サークル 梨の実
 持 筆記用具 飲み物
 申 7月1日(水)から19日(日)までに白井駅前センター☎492-5716

チビちゃんポケット

ペットボトルで連結できる新幹線を作ってみませんか?
 時 7月29日(水) 10:30~11:30
 対 1歳以上の子と保護者 先着10組
 持 飲み物
 所 申 7月1日(水)から26日(日)までに白井駅前センター☎497-1151

夏休み親子で学ぶ動物愛護センター

時 7月30日、8月6日(各日木曜日) 9:30~11:30(受付9:00~)
 対 小学4~6年生と保護者 各日先着8組
 内 動物愛護センター施設見学、いのちの教室
 所 申 7月1日(水)から千葉県動物愛護センター本所(富里市)☎0476-93-5711

おやこde楽しく食育

親子で調理に挑戦しましょう!作った後はみんなで試食します。
 時 7月31日(金)10:00~13:00
 所 白井コミュニティセンター
 対 年長児~小学生と保護者 先着8組
 内 調理メニュー▶ごはん、お花のハンバーグ、お星さまスープ、フルーツヨーグルト
 師 市食生活改善推進員の皆さん
 費 1組600円(材料費)
 持 エプロン、三角巾、マスク、手拭きタオル、飲み物、上履き、生米120g
 申 7月1日(水)から白井児童館☎491-0166

まが玉づくり

古代のアクセサリー「まが玉」を自分で作ってみよう。
 時 7月31日(金)10:30~12:00
 対 小学生以上 先着15人
 費 400円
 持 タオル、筆記用具、飲み物、汚れてもいい服やエプロン
 所 申 7月1日(水)から24日(金)までに西白井複合センター☎492-1011

親子でパン作り

親子で動物パン、ツナパンを作って、楽しみましょう。
 時 8月1日(土)9:30~12:00
 対 5歳以上の子と保護者 先着8組
 師 ㈱ニップンクッキングパートナー 斉藤とし子さん
 費 500円(材料費他)
 持 エプロン、三角巾、マスク、ふきん2枚、上履き、持ち帰り用の容器または袋、飲み物
 所 申 7月1日(水)から26日(日)までに白井駅前センター☎497-1151

親子でプラネタリウム&図書館へ行こう

プラネタリウムで生解説付きの星空散歩をしてから、図書館探検に行きましょう!
 時 8月2日(日) 13:00~15:00
 所 文化センター3階プラネタリウム前ギャラリー 13:00集合
 対 小学生と保護者 先着10組20人
 費 350円(観覧料、配付物)
 持 筆記用具、飲み物、図書館利用カード(持っている場合)
 他 図書館利用カードは氏名と住所の確認ができるものを持参し、事前に図書館・各センターでご登録ください。
 申 7月1日(水)から26日(日)までに西白井複合センター☎492-1011

なつやすみパッククッキング教室

災害時など、いざという時に簡単に作れるパッククッキングにチャレンジ!作った料理を昼食にみんなで食べましょう!
 時 8月5日(水) 10:00~12:30
 対 市内在住小学生 先着12人
 ※1・2年生は保護者同伴。
 内 調理メニュー▶ごはん、煮込みハンバーグ、ミネストローネ、蒸しパン
 費 400円
 ※申し込みから1週間以内に窓口でお支払いください。
 持 エプロン、三角巾、マスク、タオル、水筒、上履き
 所 申 7月3日(金)から22日(水)までに富士センター☎446-1911

理系ナビ DNA 抽出実験を科学する2026

ブロッコリーを使ったDNAの抽出実験を通して、予想・実験・結果・考察の探求のプロセスを体験します。
 時 8月5日(水) 13:00~15:00
 対 市内在住中・高校生 先着15人
 師 笹川由紀さん
 持 筆記用具、デジタルカメラ
 所 申 7月15日(水)から福祉センター(清戸)☎492-2022

情報公開で開かれた市政へ

個人情報保護制度

ルールに基づき、個人情報などを安全に取り扱うほか、市が保有する自己の情報の開示や訂正の請求をすることができる制度です。

行政経営推進課 ☎401-5220

令和7年度の実績は市ホームページを確認してください▶



情報公開制度

市民の市政への参画の促進と開かれた市政の実現を目的として、個人情報など公開できない情報を除いた、市が保有する情報に対し公開の請求をできる制度です。ちば電子申請サービスからも申請できます。

費用制度とも手数料は無料(写しの交付や郵送を希望した場合は、実費分がかかります)

総務課 ☎401-5974



講座・講演

健康麻雀教室(全10回)

「呑まない」「賭けない」「吸わない」健康的な麻雀教室です。実戦を中心に座学を交えながら、楽しくやりましょう。

時 7月9日~9月24日(8月13日・27日を除く毎週木曜日)

①午前コース(麻雀の役や点数計算などを覚たい人向け) 10:00~12:00、②午後コース(麻雀のゲームができる人向け) 13:30~17:00

対市内在住在勤者 各コース先着5人

師 麻生岳人さん

費 5,500円(全10回分) ※6日(月)までにお支払いください。

持筆記用具

所 申 7月1日(水)から白井コミュニティセンター ☎491-1505

コミュニティリンクワーカーフォローアップ講座

地域のつなぎ役に興味のある人、これまでの講座受講生とコミュニケーションワークを体験しながら交流しましょう。



時 7月12日(日) 12:00~14:00

対市内在住在勤者 先着20人

師 NPO法人テラス21 村田修治さん

持筆記用具、動きやすい服装

申 QRコード

所 しろい市民まちづくりサポートセンター ☎401-3729



プロから学ぶカラオケ教室

課題曲の発声練習から表現力まで教わり、1曲歌えるようになるのを目指します。



時 7月16日・23日、8月6日・20日、9月10日・17日(各日木曜日) 15:00~16:30

対成人 先着20人

師 高城靖雄さん

費 10,000円(全6回分) ※10日(金)までにお支払いください。

持筆記用具

所 申 7月1日(水)から白井コミュニティセンター ☎491-1505

リズムで楽しくボディメイク

音楽に合わせて、楽しく身体を動かしてみませんか?

時 7月16日(水) 10:00~12:00

対市内在住成人女性 先着10人

師 ZUMBAインストラクター・全米ヨガアライアンスRYT200 keikoさん

持室内用トレーニングシューズ(外履き不可)、飲み物、汗拭きタオル

所 申 7月3日(金)から15日(水)までに富士センター ☎446-1911

ヨガ×クリスタルボウル体験会

クリスタルボウルの繊細な音の波動が、心と身体を整えてくれます。

時 7月17日(金) 19:00~20:30

対一般 先着15人

師 ヒーリングヨガBREATH代表 宮田好子さん

費 500円

持ヨガマットまたはバスタオル、汗拭き用タオル、飲み物

所 申 7月1日(水)から14日(水)までに白井駅前センター ☎497-1151

食べて元気にスタミナご飯!

香ばしいチャーシュー丼、旨みが広がるひつまぶし、野菜たっぷりラタトゥイユ。スタミナ満点の人気メニューを一緒に楽しく作りましょう!

時 7月17日(金) 10:00~13:00

対一般 先着12人

師 調理師・ふぐ処理士 押保守彦さん

費 1,800円(材料費)

持エプロン、三角巾、ふきん2枚、飲み物、筆記用具、上履き、マスク、手拭きタオル

所 申 7月1日(水)から12日(日)までに白井駅前センター ☎497-1151

はじめるいきいき地域活動講座第3回 しろいで広がる縁と仕事の話

誰かのために動く、人生はちょっと豊かになる。地域活動の面白さについて話します。



時 7月18日(土) 10:00~12:00

対一般 先着30人

師 合同会社NIS CEO 能登雅彦さん

持筆記用具

申 QRコード

所 しろい市民まちづくりサポートセンター ☎401-3729



夏休みワカモノNPO体験会

市内のNPO団体の活動を体験してみませんか?学校生活では出会えない人との交流や地域活動にチャレンジしましょう。

体験説明&マッチング会

時 7月12日(日) 10:00~12:00

所 市役所東庁舎1階多目的スペース

NPO体験活動

時 7月18日(土)~8月30日(日) ※詳細はホームページで確認してください。

対 市民活動に興味のある中・高・大学生、20歳代の市民

申 説明会は7月11日(土)までにQRコードかしろい市民まちづくりサポートセンター ☎401-3729



手芸カフェ

ビーズアートを体験してみませんか。専用のイラストシートに小さなビーズを貼り付けて作ります。

時 7月19日(日) 13:00~15:00

対一般 先着10人

費 300円(材料費・飲食代)

所 申 7月1日(水)から8日(水)までに西白井複合センター ☎492-1011

初めての油絵入門教室

「油絵に興味はあるけど難しそう」という人でも、楽しく学べる初心者向けの教室です。



時 7月26日、8月9日・23日(各日曜日) 9:30~11:30、9月13日(日) 13:00~15:00

※最終日は「みんなのステージ」で作品の発表会となります。

対中学生以上初心者 先着10人

師 太平洋美術会会員 野口遊奈さん

費 5,000円(材料費込み)

持筆記用具、汚れてもいい服装

所 申 7月1日(水)から21日(水)までに白井駅前センター ☎497-1151

外来水草バスターズ in 平塚

白井の水田を守り、手賀沼の水環境を保全するため、ナガエツルノゲイトウ(外来水生植物)の駆除作業に参加しませんか。



時 8月8日(土) 9:00~11:30

※小雨決行(荒天は中止)。

所 ①白井駅北口ロータリー(8:20集合)、②市役所東庁舎前(8:30集合)、③旧平塚分校校庭(8:45集合)

※①②は現地までマイクロバスを利用。

対一般 ①②先着25人、③先着15人

持動きやすい服装、長靴、帽子

他 作業後、「ばらっばら饅頭」と「流しそめん」を提供します。

申 8月1日(土)までにQRまたはNPO法人しろい環境塾 ☎404-3298



令和8年度救命講習会

印西地区消防組合や各消防署で救命講習会を開催します。日程などの詳細はホームページをご確認ください。

対 印西市民・白井市民 20人

申 印西地区消防組合警防課

☎0476-46-9964



40歳から始めよう! 第1回今日から始める介護予防

元気にいきいき暮らすためのヒントを聞いた後、介護予防のための体操を行います。希望者には体組成測定を行います。

時 8月21日(金) 10:00~12:00

対市内在住者 先着12人

持筆記用具、飲み物、動きやすい服装、上履き

所 申 7月1日(水)から8月14日(金)までに西白井複合センター ☎492-1011

犬のしつけ方教室(基礎講座)

時 ①7月23日、8月20日、9月24日(各日木曜日) 10:00~12:00(受付9:30~)、②7月14日、9月8日(各日火曜日) 13:30~15:30(受付13:00~)

所 ①動物愛護センター本所(富里市)、②動物愛護センター東葛飾支所(柏市)

対一般 各回先着10人(犬同伴不可)

内 犬の本能と習性、しつけ方法の講義、①のみ)モデル犬によるデモンストレーション

申 ①千葉県動物愛護センター本所(富里市) ☎0476-93-5711、

②千葉県動物愛護センター東葛飾支所(柏市) ☎0471-91-0050

犬のしつけ方教室(実技講座)

時 ①7月9日・8月13日・9月10日(各日木曜日)、②7月22日・8月26日(各日水曜日) 13:00~15:00(受付12:30~)

所 ①動物愛護センター本所(富里市)、②動物愛護センター東葛飾支所(柏市)

対一般 各回先着5組(犬同伴可)

※参加予定者が2組以下の場合は開催中止。

内 犬の基礎的なしつけ方法の実技講座

費 犬同伴1頭に付き3,300円(税込)

申 千葉県動物保護管理協会 ☎043-214-7814

女性向け再就職支援セミナー&個別相談会 in 鎌ヶ谷市

千葉県ジョブサポートセンター・鎌ヶ谷市・印西市・白井市・我孫子市共催で開催します。女性を取り巻く環境や自己分析就活スキルが学べます。

時 7月30日(水) セミナー▶10:00~12:00、個別相談▶13:30~16:00

所 鎌ヶ谷市総合福祉保健センター

対 セミナー▶再就職を希望する女性 先着30人、個別相談▶セミナーに参加する人 先着4人

持筆記用具、雇用保険受給資格者証(受給中の人はセミナーが活動実績になります)

他 無料託児(未就学児)先着3人(セミナーのみ、7月17日(金)までに要申込)

申 7月1日(水)よりQRコード

所 鎌ヶ谷市商工観光課

☎047-445-1240



7月からパスポート（旅券）の手数料が変更になります。

7月1日(火)以降は、申請受理から交付まで約1か月かかります。余裕をもって申請をお願いします。市民課 ☎401-3825



7月以降の金額

旅券の種類	申請方法	金額	内訳
10年有効 旅券	オンライン	8,900円	千葉県収入証紙1,900円+収入印紙7,000円
	窓口	9,300円	千葉県収入証紙2,300円+収入印紙7,000円
5年有効 旅券	オンライン	4,400円	千葉県収入証紙1,900円+収入印紙2,500円
	窓口	4,800円	千葉県収入証紙2,300円+収入印紙2,500円



詳細はこちら
(千葉県HP)



市役所で働いてみませんか？

人事課
☎401-5976

職 種	育休任期付保健師
任 期	令和8年10月1日~令和10年3月31日
勤務場所	健康課
勤務時間	原則、月曜日~金曜日 8:30~17:15 (休憩60分)
応募資格	保健師免許を保有している人
応募方法	市ホームページを確認の上、7月31日(金)までに必要書類を提出(必着)

任期付職員を募集中です！

育児任期付理学療法士または作業療法士、言語聴覚士、保育士、一般行政職(建築または土木)と幅広い職種を募集しています。詳細は市のホームページをご確認ください。



案内

定例教育委員会議

時7月7日(火)14:00~
所市役所東庁舎3階 会議室302・303
図教育総務課 ☎401-8729

スマホ何でも相談

携帯電話に関すること全般を相談できます。相談時間は1人15分です。
時7月9日(水)10:00~16:00(受付終了15:40)
※10:00~13:00は事前予約制
師特定非営利活動法人リスペック 田中さん
持携帯電話
所市福祉センター(清戸) ☎492-2022

7月は「社会を明るくする運動」 強調月間・再犯防止啓発月間

「社会を明るくする運動」は、犯罪や非行をした人の立ち直りをみんなで考え、犯罪や非行が起きない社会をつくろうという全国的な運動です。強調月間中、保護司を中心に犯罪や非行のない明るい社会を築くための啓発活動などを実施します。
所社会福祉課 ☎497-3482

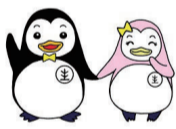

さわやかプラザ軽井沢|夏季営業

7月14日(火)から9月6日(日)は休まず営業します。7月21日(火)から8月31日(月)は営業時間を9:00から23:00(最終入館22:00)に変更して営業します。
所さわやかプラザ軽井沢 ☎442-6150

資産等報告書の閲覧

政治倫理条例に基づき市長、副市長、教育長および市議会議員の資産等報告書の閲覧を実施します。
時平日9:00~16:30
所図総務課 ☎498-5974

煙体験ハウス一式が寄贈されました

地域への社会貢献活動として、Amazonから印西地区消防組合へ煙体験ハウス一式が寄贈されました。
所印西地区消防組合
☎0476-46-9971



未登記家屋に関する届出を 忘れずに

届出がないと、所有者変更や建物の取り壊しが反映されずに税金が発生したり、証明書の発行に問題が生じることがあります。以下に該当する場合は必ず市に届出をしてください。
①家屋を新築または増築したが、登記をしていない
②未登記の家屋を売買、贈与、相続などにより所有者を変更する
③未登記家屋の全部または一部を取り壊した
※登記されている土地・家屋の所有者変更などは法務局で手続きしてください(市に届出は不要です)。
所課税課 ☎401-4586

「さくらねこ無料不妊手術チケット」を交付

飼主のいないねこの不妊・去勢手術を無料で受けられるようTNR活動を行う人や団体を対象に「さくらねこ無料不妊手術チケット」を交付します。詳細は市ホームページをご確認ください。
所環境課 ☎401-5409



藤ヶ谷ふれあいセンターを利用してみませんか

藤ヶ谷ふれあいセンターは、会議やサークル活動など幅広い用途で利用できる多目的施設です。
時9:00~22:00
所市藤ヶ谷1229-1
対白井市、柏市、鎌ヶ谷市に在住・在勤・在学
対和室10畳3室(うち1室はステージ付き)
費1室1時間100円
他駐車場▶8台(障がい者用1台含む)
所市柏・白井・鎌ヶ谷環境衛生組合
☎442-4517

住民基本台帳の閲覧状況

国・県などの公的な機関は、公益的な目的で利用する場合のみ住民基本台帳を閲覧することができます。令和7年度の閲覧状況は市ホームページをご確認ください。
所市民課 ☎401-3846



農業の「もしも」に備える三つの制度

台風や大雨、突風などの自然災害が全国的に増加し、農業経営に被害を受けるリスクが高まっています。このリスクに備えるため、園芸施設を守る「園芸施設共済」、農業機械を守る「農機具損害共済」、売上が大きく減った時に収入を補う「収入保険」があります。補償内容などは気軽にご相談ください。
所産業振興課 ☎401-4631、千葉県農業共済組合北総支所 ☎043-481-6911

ごみゼロ運動結果報告

今年度のごみゼロ運動は、3,965人が参加し、きれいなまちづくりを進めることができました。
回収したごみの量▶燃えるごみ2,210 ㎏、燃えないごみ930 ㎏、粗大ごみ590 ㎏、その他(冷蔵庫、テレビ、タイヤなど)
不法投棄は犯罪です▶集められたごみの大半はポイ捨てなど不法投棄です。不法投棄をしないことはもちろん、させない環境づくり(土地の草刈りや柵、ネットの設置など)にご協力ください。
所環境課 ☎401-5429

国民年金保険料の免除申請

経済的な理由で国民年金保険料の納付が困難なときは、申請により免除または納付猶予となる場合があります。対象期間は7月を基準に1年毎です。令和6年6月分までさかのぼって申請できます。
申請に必要なもの▶マイナンバーカードなど顔写真付きの本人確認書類、基礎年金番号が確認できるもの、失業した人は公的機関が発行した失業を証明する書類
所市船橋年金事務所 ☎047-424-8811、保険年金課 ☎401-3942

使用済の紙製米袋

就労継続支援B型事業所のみでは、紙の米袋を再利用して自主製品を制作しています。不要となった米袋がありましたら、提供してください。
回収場所▶福祉センター(清戸)・社会福祉協議会事務局(保健福祉センター3階)
所就労継続支援B型事業所のみ
☎492-2096



募集

陸・海・空 自衛官

詳細は自衛隊千葉地方協力本部ホームページをご確認ください。
種目▶①一般曹候補生、②2等陸・海・空士、③航空学生(空・海)
資格年齢▶①②18歳以上33歳未満、③18歳以上24歳未満
受付期間▶①7月1日(火)~9月1日(火)、②年間を通じて実施、③7月1日(火)~8月29日(土)
所自衛隊千葉地方協力本部柏募集案内所 ☎04-7163-6884

令和9年度職員採用試験(初級)

消防職員(救急救命士を含む)の職員採用試験(初級)を実施します。詳細はホームページをご確認ください。
時9月20日(日)
所佐倉中学校
対平成10年4月2日から平成21年4月1日までに生まれた人6人(学歴不問)
対7月27日(月)から8月10日(月)までに郵送(当日消印有効)または持参
所印西地区消防組合消防本部総務課人事係 ☎0476-46-9922



消防・警察・自衛隊の仕事を知ろう 合同説明会

印西地区消防組合・自衛隊千葉地方協力本部・千葉県警察と合同で採用説明会を開催。詳細はホームページをご確認ください。
時7月28日(火)・29日(水)
10:30~12:00、13:00~14:30
所イオンモール千葉ニュータウン店3階イオンホール
対消防・警察・自衛隊職員への就職に興味のある15歳以上
所自衛隊千葉地方協力本部柏募集案内所のホームページまたは ☎04-7163-6884
所印西地区消防組合消防本部総務課人事係 ☎0476-46-9922



保育士
幼稚園教諭

就職フェア

各園の魅力や働き方について、個別に相談できます。市内の保育園などが多数出展するため、園情報を一度に収集できますので、保育士・幼稚園教諭を目指す学生、転職・復職を考えている人、資格はないけれど子どもと関わる仕事に興味がある人はぜひご参加ください。就労形態（フルタイム・会計年度任用職員・パート）は問いません。詳細は、市ホームページをご確認ください。

時 7月26日(日)10:00~13:00

所 市役所東庁舎1階 多目的スペース園保育課 ☎497-3488



公立保育園で一緒に働きませんか？会計年度任用職員を募集

公立保育園では、令和8年度採用予定の会計年度任用職員を随時募集しています。保育士・幼稚園教諭就職フェアで公立保育園のブースも出展しています。働きやすい白井市で、一緒に働きませんか。勤務時間や勤労手当などの詳細は市のホームページをご確認ください。

園保育課 ☎497-3488

職種	募集人数	時給
保育士等	20人	1,490円~1,531円
子育て支援員		1,388円~1,429円
保育補助員		1,305円~1,346円

詳細はこちら



※保育士等は、保育士・看護師・幼稚園教諭・養護教諭・初等教諭の資格を有すること。



シニア

サークル応援団 ~ マリエさん ~

のんびり楽しく、フラダンスを体験してみませんか。初心者大歓迎です。



時 7月10日(金) 13:00~14:30

対 60歳以上 先着8人

所 岩本雅子さん

持 飲み物、動きやすい服装

所 申 7月1日(水)から9日

(木)までに西白井コミュニティプラザ ☎497-5771



終活に関する個別相談会

任意後見制度や死後事務委任契約、遺言、家族信託など終活に関わる制度などを司法書士に相談できます。この機会に不安なことを相談してみませんか。

時 7月28日(水) 13:00~16:00

所 市役所東庁舎1階相談室

対 市内在住のおおむね65歳以上 先着4人

申 高齢者福祉課 ☎497-3484

季節を楽しむ会 ~ひと涼みスポットでクールに楽しもう!~

リフレッシュ体操やクイズ、生演奏(二胡ほか)を楽しめます。

時 7月29日(水) 10:00~11:00

対 おおむね60歳以上 20人(自由参加)

所 白井駅前センター ☎497-1151

シルバー会員入会説明会

仕事の内容、女性の就業状況、会員のサークル活動などを案内します

時 8月6日(水)・7日(金)

①9:30~11:30、②13:30~15:30

(希望の日時を選択)

所 高齢者就労指導センター

対 健康で働く意欲がある原則60歳以上の市民

持 筆記用具

申 7月24日(金)までにシルバー人材センター ☎498-1717

はい！消費生活センターです vol.323

クーリング・オフ制度を知ろう！

クーリング・オフ制度とは、訪問販売や電話勧誘などでクーリング・オフ取り引きした契約において、一定期間内であれば無条件で契約を解除できる消費者を保護する制度です。



【事例】

訪問してきたリフォーム業者から「契約してくれば料金を安くする」と言われ、リフォーム工事の契約をしたが、他の業者とも比較したい。既に契約したが、クーリングオフができるのか。

【アドバイス】※クーリングオフができない契約もあります。

◆この事例は訪問販売のため、契約書面の受取日から8日間以内ならば、クーリング・オフができます。仮に工事をしていても、消費者が金銭を負担することなく契約を解除できることがあります。

◆クーリング・オフ通知を記載する際は、次の点にご注意ください。

- ・期間内に、必ずはがき、メール、FAXなどで通知しましょう。期間内の通知で効力が生じますので、期間内に契約相手に届く必要はありません。
 - ・クレジットカードで支払った場合は、クレジット会社と契約相手に必ず同時に通知しましょう。
 - ・はがきなどの書面では、「特定記録郵便」や「簡易書留」など証拠を残せる方法で送付し、送付記録は保管しておきましょう。
 - ・作成した書面やメール文は、必ず手元に保管しておきましょう。
- ◆自ら店舗に向いた場合や、通信販売で購入した場合、クーリング・オフはできません。

所 市役所本庁舎2階 消費生活センター ☎492-1111

(内線 3202) (毎週月~金曜日 10:00~16:00)

スマートフォンの使い方講習会

スマートフォンを実際に操作しながら説明します。

時 8月6日(水) 10:00~12:00

所 高齢者就労指導センター

対 初めてスマホを使う60歳以上 抽選8人

持 スマートフォン、筆記用具

申 7月23日(木)までにシルバー人材センター ☎498-1717

刃物研ぎ講習会

刃物の基礎知識と包丁の研ぎ方を実技で学びます。

時 8月21日(金) 9:30~11:30

所 高齢者就労指導センター

対 市内在住60歳以上 抽選3人

持 筆記用具

申 8月7日(金)までにシルバー人材センター ☎498-1717

シニア向け再就職支援セミナー&個別相談

千葉県ジョブサポートセンターと印西市・鎌谷市・白井市・我孫子市が共催でシニア向け再就職支援セミナーを開催します。応募書類の書き方、面接対策、仕事の探し方などを学べます。

時 8月6日(水) セミナー▶10:00~12:00

個別相談▶13:30~16:00

所 コスモパレットI (印西市)

対 おおむね55歳以上 先着30人

持 筆記用具、雇用保険受給資格者証(受給中の人はセミナーが活動実績になります)

申 7月1日(水)よりQRコード

所 印西市経済振興課 ☎0476-33-4483



今月の予約が必要な相談

相談名に☎がついている相談は白井市公式LINEから24時間・予約を受け付けています▶



二つ引きこもり相談会(15歳~39歳)☎

時 6日(月)18:20~19:30、19:40~20:50

所 市役所東庁舎・Zoom

申 生涯学習課 ☎401-8942

人権相談(前日の正午まで)☎

時 9日(水)10:00~16:00

所 市役所東庁舎2階相談室203

申 市民活動支援課 ☎401-4078

こころの健康相談☎

◆精神保健福祉士による相談(要予約)

時 8日(火)・22日(水)10:15~15:00

◆医師による相談(前日正午までに要予約)

時 9日(水)10:00~12:00

所 保健福祉センター相談室

申 障害福祉課 ☎497-3483

経営・創業なんでも相談

時 14日(水)14:00~16:00

所 市役所東庁舎相談室203

申 産業振興課 ☎401-4641

千葉県よろず支援拠点サテライト相談

時 17日(金)10:00~16:00

所 工業団地産業振興センター

申 工業団地協議会事務局 ☎491-0224

心配ごと相談(予約優先)

◆心配ごと相談

時 17日(金)10:00~15:00

◆弁護士による心配ごと相談(法律)

時 10日(金)・22日(水)10:00~15:00

◆税理士による心配ごと相談(相続)

時 15日(水)10:00~15:00

◆司法書士による心配ごと相談

時 3日(金)10:00~15:00

所 申 社会福祉協議会 ☎492-5713

住宅リフォーム無料相談会(5日前まで)☎

時 15日(水)13:00~16:00

所 市役所東庁舎相談室203

申 建築宅地課 ☎401-4675

木造住宅耐震診断相談会(5日前まで)☎

時 24日(金)10:00~16:00

所 市役所東庁舎相談室203

申 建築宅地課 ☎401-4675

女性生き生き相談

時 9日(水)・23日(水)10:00~16:00

所 保健福祉センター

申 家庭児童相談室 ☎497-3491

交通事故巡回相談(2日前まで)

時 29日(水)10:00~12:00、13:00~15:00

所 市役所東庁舎相談室203

申 市民活動支援課 ☎401-4081

中小企業支援相談

時 月・木曜日10:00~12:00、13:00~16:00

所 市役所東庁舎相談室202

申 産業振興課 ☎401-4641

就学相談(未就学児保護者対象)☎

時 月~金曜日9:00~16:00

所 申 教育支援課 ☎401-9471

教育相談(相談員による相談・予約優先)

時 火~金曜日10:30~16:00

所 市役所東庁舎教育相談室

申 教育支援課 ☎492-2301

障がい者就労相談

時 毎週水曜日10:00~16:00

所 保健福祉センター会議室1

申 障害福祉課 ☎497-3497

保育コンシェルジュによる相談

時 月~金曜日9:30~11:30、13:00~15:00

所 申 園保育課 ☎497-3488

国民健康保険（国保）と後期高齢者医療制度（後期）加入者の皆さまへ

☎保険年金課 ☎401-3918

8月1日からの資格確認書などを郵送します

現在ご使用の国民健康保険や後期高齢者医療制度の資格確認書の有効期限は、7月31日までです。7月下旬に資格確認書などをお送りしますので、記載内容・世帯の加入者分の資格確認書などが届いているかをご確認ください。

国民健康保険

マイナ保険証を所持していない人▶8月1日より使用できる資格確認書を郵送します。医療機関受診時は資格確認書を提示してください。

マイナ保険証を所持している人▶資格情報のお知らせは、すでに発行済みの人や内容に変更がない人には送付しません。医療機関の受診時はマイナンバーカードをご提示ください。

70~74歳 | 資格確認書及び資格情報のお知らせは高齢受給者証を兼ねています▶2割、3割（令和8年度住民税の課税標準額が145万円以上（世帯員を含む）の人）の負担割合が資格確認書などに記載されています。

70歳以上▶一定の要件を満たしている場合、申請により3割から2割になります。詳細はお問い合わせください。

国民健康保険税・後期高齢者医療保険料のここが変わります

令和8年度の地方税法などの一部改正により、国民健康保険税などが変更されました。従来の保険税・料に加えて、子ども・子育て支援金分が加算されます。詳細は保険税・料の通知書に同封する案内や市ホームページをご確認ください。

国民健康保険税・後期高齢者医療保険料の課税について

納税・納入通知書を7月中旬に送付します。7月から2月までの年8回、末日が納期限となります。口座振替の場合は残高をご確認ください。10月から特別徴収が開始される人には、納税・納入通知書兼特別徴収開始通知書を郵送します。

国民健康保険税の納税義務者は、住民票上の世帯主です。世帯主が国民健康保険に加入していなくても納税義務者になります。後期高齢者医療制度では、加入者が納入義務者になります。

後期高齢者医療制度

8月1日より使用できる資格確認書を郵送します。1~3割の負担割合が毎年8月1日を基準に判定され、資格確認書の中段に記載されています。

資格確認書などの送付方法

85歳以上

マイナ保険証所持の有無にかかわらず、資格確認書を簡易書留で郵送します。

84歳以下
マイナ保険証ナシ

資格確認書を簡易書留で郵送します。

84歳以下
マイナ保険証アリ

直近の利用アリ
資格情報のお知らせを郵送します。
直近の利用ナシ
資格確認書を簡易書留で郵送します。

直近の利用とは？

マイナ保険証を直近1年間で6回以上かつ3カ月以内に利用実績のある人

高額な医療費が見込まれるときは

◆高額療養費制度

医療機関で限度額適用・標準負担額認定証（限度額適用認定証）を提示すると支払う医療費が所得に応じた限度額までになります。必要な人は、資格確認書に同封の案内をご確認ください。マイナ保険証を利用する場合は、限度額適用認定証などの事前申請は不要です。

国民健康保険加入者▶8月1日以降、必要な人は申請が必要です。

後期高齢者医療制度加入者▶7月31日までの認定証のある人で、8月1日以降も必要な人は、お送りした資格確認書の中段に負担区分が記載されています。申請は不要です。

※ジェネリック医薬品希望の人は、保険年金課の窓口でジェネリック医薬品希望シールを配布します。

65歳以上の人へ介護保険のお知らせ

☎高齢者福祉課 ☎497-3473

65歳以上の方は、サービスの利用の有無に関わらず、前年の所得や世帯の状況などに基づいて個人ごとに決定した保険料を納付します。令和8年度の介護保険料額決定通知書は7月中旬に発送します。

納付方法▶市役所、納付書に記載の金融機関、コンビニエンスストア、スマートフォン決済で納期限までに納付してください。

納付相談▶納付期限を過ぎると延滞金の発生や、滞納期間に応じて、介護サービスを利用するときに、保険給付の制限が発生します。一時的に保険料の納付が難しい場合、分割の納付などの相談を担当窓口で行えます。

8月からの介護保険負担割合証を発送します

要介護・要支援認定を受ける人の介護保険サービスの利用者負担割合を記載した「負担割合証」の有効期限は7月31日です。新しい負担割合証を7月下旬に発送します。8月からは介護保険被保険者証と新しい負担割合証を事業者へ提示してください。

令和8年度介護保険料の特例措置

令和7年度税制改正により、給与所得控除額の最低保障額が引き上げられ、令和8年度の介護保険料の算定に、税制改正前の給与所得控除額に調整して計算を行うなどの特例措置が設けられました。

市民税の決定状況と保険料段階の区分で適用される課税状況や合計所得金額は異なる場合があります。詳細は、市ホームページをご確認ください。



特定健診・後期高齢者健診

☎保険年金課(国保) ☎401-3942

☎健診コールセンター ☎401-3172

40歳以上の国民健康保険（国保）と後期高齢者医療保険加入者（後期）を対象に生活習慣病予防を目的とした健康診査を実施します。

40歳以上の国保加入者、84歳以下と過去2年に健診を受けている85歳以上の後期加入者に問診票などを送付します。7月中旬以降も問診票などが届かない場合や年度途中で転入した人で、健診を希望する人はお問い合わせください。

主な健診内容▶身体測定・尿検査・血液検査・医師の診察など

集団健診（予約必須）

健診の日程や会場などの詳細は市ホームページまたは問診票をご確認ください。☎市公式LINE または電話

個別健診

☎7月1日(水)~令和9年1月31日(日) ☎市内13医療機関（要予約 医療機関あり） ☎1,000円（後期加入者は無料）

特定健診を受けましょう

国民健康保険特定健診の受診対象者のうち、令和7・8年度の未受診の人に電話で受診を案内します。

☎7月~11月頃 9:00~20:00

市特定健診受診勧奨ダイヤル ☎0120-156-202

（委託先▶株式会社セゾンパーソナルプラス）



今月の予約が不要な相談

健康相談

◆保健師・助産師・栄養士・歯科衛生士による健康相談（電話や窓口でも相談可）

☎13日(月)9:30~11:00

☎保健福祉センター

☎成人の血圧・体脂肪率・腹囲測定、栄養相談、歯科相談(要歯ブラシ)、乳幼児身体計測(要バスタオル)。

☎健康課 ☎497-3494

◆助産師による健康相談

☎6日(月)9:30~11:30

☎子育て支援センター「ふれんど」

☎7日(火)9:30~11:30

☎子育て支援センター「スマイル」

☎17日(金)10:00~11:30

☎西白井コミュニティサ 子ども室

☎1カ月健診以降の乳幼児身体測定(要母子手帳)

☎健康課 ☎497-3472

年金・労働相談

☎13日(月)10:00~12:00、13:00~15:00

☎☎保険年金課 ☎401-3942

行政相談

☎16日(木)13:00~16:00

☎☎市役所東庁舎相談室203

☎総務課 ☎401-5974

障がい者に関する相談

☎☎月~金曜日8:30~17:15

☎☎保健福祉センター 基幹相談支援

☎☎センター ☎401-1158

消費生活相談

☎☎月~金曜日10:00~12:00、13:00~16:00

☎☎市役所本庁舎消費生活センター

☎☎ ☎492-1111(内線3202)

無料職業紹介

☎☎月~金曜日9:00~12:00、13:00~16:00

☎☎市役所本庁舎無料職業紹介所 ☎

☎☎492-1111(内線3203)

家庭児童相談

☎☎月~金曜日9:30~16:30

☎☎保健福祉センター 家庭児童相談

☎☎室 ☎497-3477

外国人相談(Support to Foreigners)

☎☎月~金曜日9:00~16:30

☎☎☎企画政策課 ☎401-7245

高齢者に関する相談・介護認定新規申請(お

住まいの地区によって相談先が変わります。)

◆白井第一・白井第二七次台・桜台小学校区

☎☎月~金曜日8:30~17:15

☎☎☎白井中央地域包括支援センター

(保健福祉センター内) ☎497-3474

◆南山・池の上小学校区

☎☎火~土曜日8:30~17:15

☎☎☎白井駅前地域包括支援センター

(白井駅前センター内) ☎492-8100

◆白井第三・大山口・清水口小学校区

☎☎火~土曜日8:30~17:15

☎☎☎西白井駅前地域包括支援センター

(西白井複合センター内) ☎497-5170



白井市文化センター今月のイベント情報

各催しは中止や延期、内容が変更となる場合があります。最新情報はホームページや電話でご確認ください。

文化会館 ☎ 492-1121 郷土資料館 ☎ 492-1124
図書館 ☎ 492-1122 プラネタリウム館 ☎ 492-1125

文化会館なし坊ホール

第2回絆歌謡祭鳥羽一郎・木村徹二親子共演in白井

時 12日(日)15:30~
費 S席8,000円/A席7,000円
問(有)高城総合企画 ☎ 047-492-8566

第7回MDS発表会/紅白ダンス合戦

時 18日(土)14:00~
問伊勢田 ☎ 090-7820-1663

ダンススタジオ・デューク発表会

時 25日(土)14:30~
問玉内 ☎ 090-4605-6948

プルミエール・バレエ・ステューディオ サマーフェスティバル

時 26日(日)15:15~
問プルミエール・バレエ・ステューディオ ☎ 080-9152-5717

文化会館かおりホール

台湾半導体から白井の未来を考える

時 4日(土)13:50~
問和田 ☎ 090-5316-3704

出張!ランドセル館

時 5日(日)10:30~
問(株)神田屋鞆製作所 ☎ 03-3986-3731

古文書講座(入門) ③

時 9日(木)13:30~
問郷土資料館 ☎ 492-1124

古文書講座(入門) ④

時 16日(木)13:30~
問郷土資料館 ☎ 492-1124

夏の音楽会(バイオリン発表会)

時 18日(土)14:30~
問白岩 ☎ 047-460-9713

ピアノ発表会

時 19日(日)13:30~
問安倍 ☎ 090-6039-1714

郷土資料館

常設展「白井のあゆみ」

原始・古代から現代までの白井を紹介。寄贈・収集した資料などを展示。

小展示「古文書修補速報展」

古文書修補活動で修補した古文書を展示。江戸時代に清戸村と谷田村で生活を営んでいた村人の実態を史料から読み取り、両村の結びつきを垣間見る。

小展示「小川瓦木昭和30年代の作品」

実験模索期の作品を紹介。造形的表現、墨象的表現を新たに取り入れた作品を展示。

「新・白井の地名」発売中!

完売となった「白井の地名」を21年ぶりに新史料や近年の調査結果を加えてリニューアルしました。



郷土資料館体験教室(要予約)

▶自由帳(来福帳)をつくろう
時 8月22日(土)10:00~12:00、14:00~16:00

所 文化センター 2階 研修室 1

対 小学校3年生以上

各回先着5人

費 100円(材料費)

▶まが玉をつくろう

時 8月4日(火)・7日(金)・18日(火)・21日(金)
9:30~12:00、13:30~16:00

対 小学生以上 各回先着10人

費 200円(材料費)

▶編み物(あんぎん)をつくろう

時 8月25日(火)10:00~11:30、14:00~15:30
対 小学生以上各回先着6人

費 100円(材料費)



図書館 ※30日(休)は休館(館内整理日)

おはなしかい

時 毎週水曜日15:30~

所 おはなしのへや

対 1人でお話を聞ける子ども

親子おはなしかい

時 22日(水)11:00~

所 おはなしのへや

対 市内在住の未就学児と保護者

図書館展示コーナー(6月~7月)

「男女共同参画を考える」

皆さんが幸せに暮らせる未来のために「男女共同参画」について考えてみませんか。

なつやすみ おはなしサタデー

おはなしボランティアによる絵本の読み聞かせ、語りなどを行います。

時 18日(土)(おはなしバスケット)

、25日(土)(ありのみお話会)、8月1日(土)(おはなしカレンダー) 10:00~

※団体により内容が異なります。

所 おはなしのへや

対 子ども~大人

プラネタリウム館

【市内】大人280円~

高校生以下110円

【市外】大人350円~

高校生以下160円

※費用の記載がないものは通常料金となります。

ロイ君アワー 子ども向け

時 土・日曜日、月曜以外の祝日11:30~

夏休み投映期間(7月18日(土)~8月30日(日))は水~日曜日11:30

◆ロイ君とみんなのうちゅう 月でくらす(7月12日(日)まで)

近い将来、月で働く人や生活する人ができます。一足早く、ロイ君たちと月へ行ってみましょう。

◆ぼくらのうちゅうりょこう いちばんぼしのひみつ(7月18日(土)から)

この夏、夕方の西空で明るく輝く一番星・金星は地球のおとなりの兄弟星です。宙太郎やみるくちゃんと一緒に冒険へ出かけましょう。

アストロアワー 小学生~大人向け

時 土・日曜日15:00~

夏休み投映期間(7月18日(土)~8月30日(日))は水~日曜日15:00

千葉県警音楽隊安全・安心コンサート2026

歌謡曲からアニメのテーマソングなどをカラーガード隊の「アクア・ウインズ」による華やかなドリル演技を交えてお楽しみいただけます。

さらに、交通安全や防犯などをテーマにしたお話で、皆さまの安全な生活をサポートします。

時 7月11日(土)14:00開演(13:30開場) 所 文化会館なし坊ホール 対 先着790人(自由席)

出演 ▶千葉県警察音楽隊、指揮 ▶音楽隊長 平林徹、千葉県警察カラーガード隊「アクア・ウインズ」 問 文化会館 ☎ 492-1121



再考・滝田家住宅

歴史のしずく

滝田家住宅は昭和44年に指定された市内唯一の国指定重要文化財ですが、詳細は文献により異なります。まず、建設時期ですが、滝田家に残る天和元年の位牌を初代と考え17世紀末とする説と、建築手法から17世紀中~後期とする説があります。滝田家住宅の柱の一部は手斧で仕上げなど古い手法が観察できる一方、滝田家には当時の古文書が無く、確実な文字史料は位牌しかなかったからです。

江戸時代、滝田家の当主は代々「滝田新左衛門」を名乗ります。白井町史を検証すると、寛文10年に「滝田新左衛門」の名があり、延宝4年の史料では屋敷を持つと記録されます。近年、滝田家住宅の所有者が菩提寺である延命寺の過去帳や墓石を対照させた結果、正保3年に滝田新左衛門の祖父が没したことが判明しました。滝田家住宅は17世紀中期以前に建てられた可能性があります。

次に、滝田家住宅は名主階級の民家の典型といわれてきましたが、白井町史では滝田新左衛門が江戸時代に名主だった記録はありません。地区の名主は山崎家が代々務めましたが、17世紀に滝田新左衛門が名主を務めた記録があります。新左衛門は山崎家から滝田家に養子に入り、寛文2年に分家したと伝えられ、その後は再び



滝田家住宅(平塚地区)

問 生涯学習課 (492) 1123

インフォメーション

市民団体の催しものや会員募集などの情報を掲載しています。
※参加費などの記載のないものは無料です。

イベント

■土地家屋調査士登録無料相談会

土地の境界問題、土地分筆、建物新築の登記などのご相談にお答えします。
時 7月8日(水) 9:00~12:00 所 千葉地方法務局佐倉支局・千葉地方法務局成田出張所 電話 ☎043-423-7441

■おしゃれ市場 初夏まつり

プチイルミネーション、キッチンカー、飲食露店、子ども縁日などを開催します。
時 7月11日(土)16:00~20:30 所 白井総合公園 岡萩原 ☎090-1434-8067

■おはなしバスケット

読み聞かせサークルによる紙芝居や絵本の読み聞かせです。楽しいお話を聞きにきませんか。
時 7月11日・9月12日(土)11:00~11:30 所 白井駅前センター 対 どなたでも※未就学児は保護者同伴 電話 ☎080-6515-3605

■おもちゃ病院

日本おもちゃ病院協会の会員がボランティア活動でおもちゃの修理を行います。
時 7月12日・8月2日・9月13日(日)13:30~15:30 所 白井駅前センター 対 幼児以上※小学生までは保護者同伴 費用材料費※修理費用は無料 電話 ☎090-8117-5321

■白井平和行進実行委員会

①2026年原水爆禁止国民平和行進白井(スタンディング)

終戦81年、平和行進69回目の今年、核兵器も戦争もない世界を目指し、行進とともにスタンディングで訴えます。
時 7月12日(日) 西白井駅北口ロータリー ▶ 9:30~10:10、白井駅南口ロータリー ▶ 10:30~、桜台セブンイレブン近辺 ▶ 11:40~12:00

②ヒロシマ・ナガサキ「原爆と人間」写真展

時 7月2日(土)~15日(水) 所 西白井複合センター 電話 ☎1は平川 ☎491-0448、☎2は池川 ☎491-0503

■JFA・キリンウォーキングひろばinしろい

ゆっくり歩きながら楽しむ「ウォーキングフットボール」3世代がいっしょに笑い合える不思議な体験してみませんか?
時 7月20日(金)10:00~12:00(受付9:30~) 所 白井運動公園野球場 対 約30人(最少6人) 時 7月19日(日)までにQRコード 電話 ☎柴田 ☎shibazo.shibayan@gmail.com

■スマイルさくら 体・脳・口 いきいき体験会

人生100年時代!体と脳と口を動かすことが元気の源です。体験会にどうぞおいでください!
時 7月21日(土)10:00~11:30 所 桜台センター研修室 対 60歳以上 時 7月18日(土)までに電話で 電話 ☎市村 ☎090-2646-3879

■ふれあいカフェテラス おあしす

ふれあいカフェを開催。ケーキや飲み物を用意しています。
時 7月24日・9月25日(金)11:00~13:00 所 白井駅前センター 対 幼児~大人 電話 ☎120円(ケーキ1個) 電話 ☎入江 ☎492-2070

■神崎川夏休み親子観察会

神崎川上流の生きものを網ですくって調べます。川の魚の専門家の説明もあります。
時 7月25日(土)9:00~11:30(予備日26日(日)) 所 根げやき台緑地付近 対 小学生以上(小学3年生以下は保護者同伴) 先着20人 電話 ☎200円 時 7月15日(水)までにQRから 電話 ☎神崎川を守るしろい八幡溜の会 寺園 ☎hachimandame@gmail.com

■ブルミエール・バレエ・ステューディオ Ballet Festival

「くるみ割り人形」より小作品集、他
時 7月26日(日)15:00~(開場14:30~) 所 文化会館なし坊ホール 対 一般 電話 ☎ブルミエール・バレエ・ステューディオ ☎080-9152-5717

■赤ちゃんの木育広場 木育寺子屋

木のおもちゃにふれあい、親しむことができます。
時 7月28日・8月25日・9月29日(木)10:30~12:00 所 白井駅前センター児童館 対 市内在住の未就学児親子 電話 ☎491-8704

■白井聖仁会病院市民公開講座

100年歩ける膝へ!変形性膝関節症への向き合い方から、注目の「再生医療」をお話しします。
時 7月31日(金)13:30~(1時間程度) 所 特別養護老人ホームさつきの里 対 約30人 対 整形外科部長 谷川英徳先生 電話 ☎白井聖仁会病院 ☎491-3111

募集・伝言板

■ポリテクセンター君津 受講者募集

国が運営する公共職業訓練施設です。専門的な知識や技能を習得するための職業訓練を行っています。詳細はQRコードからご確認ください。見学会 7月7日・14日・21日(木)13:00~ 費用 テキスト代など1~2万円程度 電話 ☎ポリテクセンター君津訓練課 ☎0439-57-6313

■女子サッカーメンバー募集

女子だけのサッカーチーム!初めてでも安心して飛び込める雰囲気です!体験や見学はいつでも可能です!時 第2・4土曜日、毎週日曜日9:00~11:00 所 清水口小学校 対 幼稚園~中学生28人 費用 月額2,000円 電話 ☎岡田村 ☎090-8853-2542

■借金でお悩みの人へ

千葉県財務事務所では、無料の多重債務者相談窓口を開設しています。一人で悩まずご相談ください。電話 ☎千葉県財務事務所 ☎043-251-7830

小学校区まちづくり支援職員です

市では、職員で構成する「小学校区まちづくり支援チーム」を設置し、小学校区における市民主体の共助のまちづくりを推進しています。令和8年度の小学校区まちづくり支援チームの職員を紹介します。

電話 ☎市民活動支援課 ☎401-4078

白井第三小学校区



メンバー(左から) 浅海・齋藤・鶴野・狩山

南山小学校区



メンバー(左から) 飯田・米山・池内・中村・菅原

白井第二小学校区



メンバー(左から) 宮内・山本・今井・菅原

大山口小学校区



メンバー(左から) 八木・小林・武藤・荻野

清水口小学校区



メンバー(左から) 時田・内藤・中原・井上

犯罪・交通事故・火災などの発生情報

犯罪・交通事故は千葉県警察、火災は印西地区消防組合のホームページから確認できます。



犯罪 交通事故 火災

移動交番の予定はこちら

移動交番は巡回パトロール、各種届出の受理などを行います。県内の開設予定は、千葉県警察のホームページをご確認ください。

電話 ☎印西警察署地域課 ☎0476-42-0110

しろい文芸

俳句

豆腐売るラッパの音色梅雨夕焼

選者 中山世一

【選評】最近はいった豆腐屋さんも少なくなりました。季節が懐かしい風景によくなじんでいます。

利根川や一直線に若葉風

選者 堀山白鷗

【選評】「一直線」という表現がいいと思います。利根川の流れ、初夏の風を感じます。

垣越えてたわわに実る夏蜜柑

選者 南山 上野寛義

捨畑の空の大きく揚雲雀

選者 池の上 渡辺みどり

きやら路を炊きたしかむる母の愛

選者 富士 小沢美鈴

風光る足の向くまま歩きます

選者 南山 大野愛胤

母の日や子猿の掴む母の腕

選者 大山口 斎藤裕子

東へ列車のまよふ青田風

選者 南山 齊藤真一郎

鯉刺身なじみの店の親父の手

選者 清水口 伴隆夫

雨脚のさみどりとなり迎え梅雨

選者 根 中西敦子

短歌

三才の孫の手にぎりお散歩に

選者 清水口 小林瑠美

マシユマロみたいな幸せ時間

【選評】マシユマロのような孫の手を握り、お散歩にでかけました。この幸せな時間を孫の手の如くと捉えています。ここがいいところです。マシユマロが活きました。

風薫る五月の空にアゲハ蝶

選者 堀込 小池セツ子

掃除機の手繰るコードが軟らかに

選者 清水口 近藤寛

なりて酷暑の夏が来たりぬ

選者 池の上 石田精一郎

「おじいちゃん針を外すの上手だね」

選者 根 甲斐ミチ子

デイケアの湯上り髪に手をやれば

選者 池の上 石田精一郎

はなれた姉への思い重なる

選者 根 甲斐ミチ子

※掲載順は氏名の五十音順(特選を除く)。選句・選歌にあたり添削します。

【投稿方法】前月1日までに1人1作品(未発表の俳句か短歌、漢字には読みを表記)に①住所②氏名(ペンネームの場合は本名併記)③電話番号を添えて秘書課 ☎(401)913-32(49)3510 ☎in-kouhou@city.shiroi.chiba.jp <

富士南園広場で「第26回こいのぼりまつり」



富士南園広場で5月5日(祝)に開催されました。

会場には200本以上の色鮮やかなこいのぼりが掲げられ、春風を受けて元気よく泳ぐ姿が訪れた人々を楽しませました。

当日は、宝探しや昔遊び、射的などの催しも行われ、子どもから大人まで多くの来場者でにぎわいました。

白井第三小学校区社会福祉協議会やボランティアの協力で、世代を超えた交流の場となり、笑顔あふれる一日となりました。



詳細はしろいまちをチェック!▶

ふれあい広場チャレンジパーソンスポーツが開催されました



5月30日(土)に、白井運動公園で「ふれあい広場チャレンジパーソンスポーツ」が開催されました。

障がいの有無や年齢に関わらず、多くの人が参加し、パン運び、シャフルボード、ストラックアウト、ポッチャなどの種目を楽しみながら交流を深めました。

当日は中高生ボランティアやNECグリーンロケッツ東葛も参加し、会場を盛り上げました。ボランティア連絡協議会などの協力で、誰もが気軽に参加できる交流の場となりました。会場には多くの笑顔があふれ、スポーツを通じた地域のつながりを実感する一日となりました。



詳細はしろいまちをチェック!▶

細菌をやっつけよう

食中毒予防



暖かく湿気が多いこの時期は、食中毒の原因となる細菌の増殖が活発になるため、食中毒が発生しやすくなります。細菌性食中毒の予防の基本となる食中毒予防3原則「つけない」「増やさない」「やっつける」を守り、食中毒を防ぎましょう。☎健康課☎497-3494

つけない

- ◆調理や食事の前には石けんで手を丁寧に洗う。
- ◆肉や魚で使用するまな板や包丁は野菜と使い分ける。



増やさない

- ◆食品を持ち帰ったらすぐに冷蔵庫や冷凍庫に入れる。
- ◆冷蔵庫は10度以下、冷凍庫はマイナス15度以下に保ち、詰め過ぎない。



やっつける

- ◆肉や魚は十分に加熱する。加熱の目安は、中心部の温度75度で1分間以上。



とっておきの話題を教えてください!
「しろいまち」は、市内のイベントなどの情報を発信するための地域情報サイトです。
注意▶取材した内容を広報しろいに掲載できない場合があります。
☎しろいまち編集部
✉kamihikouki@snow.ocn.ne.jp



えいよう たっぶり おすすめレシピ

1日の野菜摂取目標量350g[※]

今月のメニューは

ミニトマトと夏野菜の酢の物

材料(3人分)

ミニトマト100g[※] キュウリ1本 オクラ3本 ワカメ(乾燥) 2g[※] プロセスチーズ2個(30g[※]) A(穀物酢大さじ2 砂糖大さじ1と1/2 塩少々)



作り方

- ①ミニトマトのヘタを取り、半分に切る。
- ②キュウリは薄い輪切りにして塩(分量外)を少量まぶして10分程おく。しんなりしてきたら水で洗い水気をしぼる。
- ③オクラは塩(分量外)で板摺りをして、耐熱容器に並べ、ラップをかけて電子レンジ(600W)で1分加熱する。水にとって冷まし、5mm幅に切る。
- ④ワカメは水で戻し、一口大に切り、チーズは1mm角のサイコロ状に切る。
- ⑤ボウルにAをしっかり混ぜ合わせ、①~④を加えて和える。

1人分の栄養価 72kcal[※] 食塩相当量 0.8g[※] 野菜の量 75g[※] 調理時間 15分

☎健康課☎497-3494

食生活改善推進員からのひとこと

とてもさっぱりしていて、暑い夏にぴったりです。よく冷やしてお召し上がりください。小さいお子さまはミニトマトを小さめに切るとより食べやすいです。



JR東日本グリーンウォリアーズ東葛 発足式

「NECグリーンロケッツ東葛」は、7月にその栄光の歴史をJR東日本に引き継ぎます。ホスト地域の千葉県や白井市を含む8市とJR東日本は協働取組および地域連携協定の調印式を執り行うとともに、地域・ファンの皆さまに「JR東日本グリーンウォリアーズ東葛」をお披露目するイベントを開催します。

先着500人に新チームのロゴ入りグッズの配布も行います。ぜひ、皆さまの参加をお待ちしております!

時7月20日(祝)15:00~(開場14:30~) 所 柏の葉公園総合競技場

☎東日本旅客鉄道株式会社 ラグビー準備室☎jre-rugby@jreast.co.jp (平日9:00~17:00)

