広報しろい

No.1011

2025 8月号

白井市　Shiroi City
代表電話　047-492-1111
URL https://www.city.shiroi.chiba.jp/

編集・発行　白井市秘書課
〒270-1492　白井市復1123
☎401-6913　FAX 491-3510

人口 61,852人（前月比80減）
男 30,872人／女 30,980人
世帯 27,426世帯（前月比14減）
［令和7年6月末日時点］

白井市をもっと知る

白井市HP　白井市公式X　市公式LINE　市議会HP

私たちがつなぐ 平和の記憶

平和使節団として広島に行ってきます！

戦後80年が経過し、戦争を体験した人が少なくなる中、その体験を風化させることなく、次世代に引き継ぎ、平和の大切さを伝えていくことが必要です。そこで、8月4日㈪～6日㈬に自身の思いや学びを自分の言葉で伝え発信する意欲のある中学生を「平和使節団」として広島に派遣します。代表者2人の広島訪問への思いを紹介します。

問教育支援課☎401-9471

広島訪問への思い

中学3年　樋田潤美さん

今回戦争と平和について学ぶ機会をいただき、ありがとうございます。被爆地広島で平和について見つめ直し、戦争のない世界を目指すために、しっかり学んでこようと思います。

私はごく普通の中学生で大きく人々に影響を与えることは難しいかもしれません。それでも、多くの人を恐怖と悲しみに陥れた戦争の恐ろしさや平和の尊さ、大切さを「私から」という気持ちで一人でも多くの人に発信できたらいいなと思います。

中学3年　鵜沼翔里さん

このたび平和使節団に選んでいただき、とても光栄に思います。僕は、平和は当たり前ではなく、守り続ける努力が必要だと感じています。

広島では、資料や映像だけでは知ることができない現地の空気や人々の思いをしっかりと心に刻み、それを自分なりの言葉にして、より多くの人に伝えていきたいです。

これからの社会を担う一員として、自分にできることを考え、平和な未来を創るために一生懸命努力していきたいと思います。

原爆の日・終戦記念日に黙とうを

広島市と長崎市に原子爆弾が投下され、終戦を迎えてから今年で80年がたちます。

原爆死没者および戦没者の冥福と世界恒久平和の実現を祈り、黙とうをささげましょう。

時①広島原爆の日▶8月6日㈬8:15～②長崎原爆の日▶8月9日㈯11:02～③終戦記念日▶8月15日㈮12:00～
問①②総務課☎401-5974③社会福祉課☎497-3482

「平和なまち」絵画コンテスト

「平和なまち」をテーマとした絵画作品を募集します。

「平和首長会議会長賞」を受賞した作品は、平和首長会議のクリアファイルのデザインとして、さまざまな場面で活用されます。

対市内在住、在学の6歳～15歳の子ども（令和7年11月1日時点の年齢）
用紙▶B4サイズ、八つ切画用紙サイズ、A3サイズで白色であること
点数▶1人1点（原則返却しません）
申問10月3日㈮までに総務課☎401-5974へ

市長メッセージ

笠井喜久雄

平和への強い願いを次世代に伝えるために ～中学生の平和使節団を広島に派遣します～

今年の夏は、広島県、長崎県の被爆から80年目を迎えます。

日本は、世界で唯一原爆が投下され、多くの国民の命などが奪われ、悲しく残酷な歴史がある戦争被爆国であります。

しかし、年を追うごとに、この悲しい歴史を知る人や伝える人が減っているのが現実であると思います。

世界に目を向けると、ロシアのウクライナ侵攻は4年目となり、イスラエルのガザ地区などへの攻撃、インド・パキスタンの対立激化など、戦争・紛争が拡大し、重大な危機であると言えます。

また、日本を取り巻く安全保障環境は、北朝鮮による弾道ミサイルの発射や核開発、中国やロシアの軍事動向など、深刻な課題に直面しています。

白井市は、昭和62年3月13日の定例議会で、核兵器廃絶と恒久平和の念願を趣旨とする平和都市宣言を行い、平和に関する事業に取り組んでいます。また、市民団体においても、平和大行進としてパレードを実施しているところです。

加えて、新たな事業として本年度から中学生を対象に被爆地である広島県を視察するための平和使節団を派遣する事業を始めます。

私は、この事業を通して、子ども達に恒久平和と核兵器廃絶の願いを託し、将来に継承したいと考えています。

そして、世界から戦争や紛争、核兵器がなくなる社会の実現を子ども達と一緒に目指していきたいと思いますので、ご支援ご協力をお願い申し上げます。

平和都市宣言（市HP）

しろいホームタウンデー

柏レイソルを応援しよう！

8/31.sun VS アビスパ福岡

柏レイソルは白井市を含む8市をホームタウンとして、毎年ホームタウンデーを開催しています。

当日は「しろいの梨」の試食・販売や当日限定の柏レイソルコラボ缶バッジの販売、白井市の少年サッカーチームによるキッズマッチを実施します。入場にはチケットが必要です。チケット購入などは柏レイソルホームページをご覧ください。

時31日㈰ **キックオフ**▷19:00
所三協フロンテア柏スタジアム（柏市）
問企画政策課☎401-7245

昨年大人気で完売の缶バッジ販売決定！！！

さらに…！今年は新デザイン！

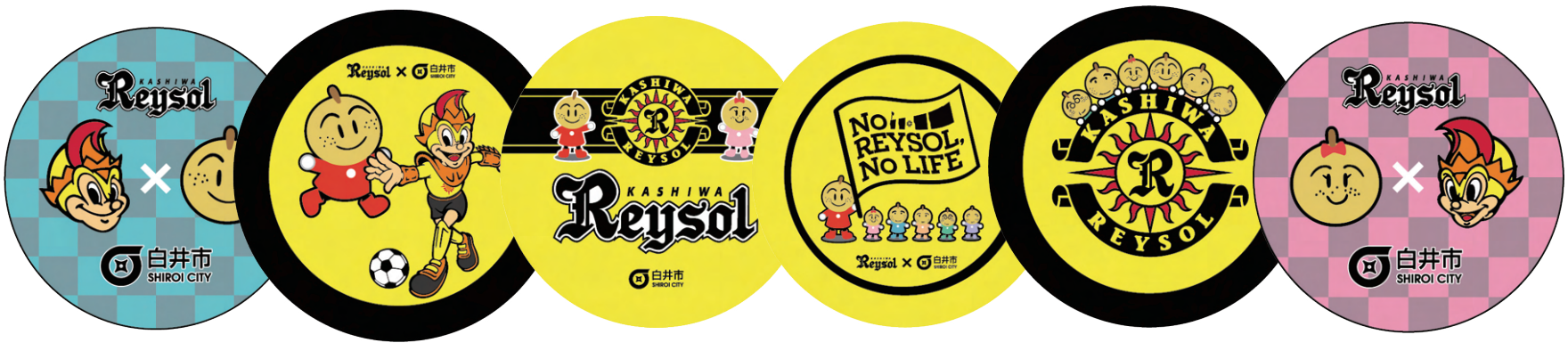

ふるさとまつり　出店・舞台出演者募集

市ふるさとまつりが10月18日㈯・19日㈰の2日間、白井総合公園ほかで開催されます。出店（出展）・舞台公演を行う団体を募集します。皆さまの参加をお待ちしています！

出店▶営利を目的としない市内在住の団体やサークルなど（2日間出店できる団体に限る）
費1区画（3㍍×3㍍）6,000円（2日間）※出店決定後は返金できません。
舞台▶30分以内で公演ができる市内在住の団体やサークル
費無料（応募者多数の場合は抽選）
申問8月20日㈬までに計画書（商工会、市ホームページにあります）をふるさとまつり実行委員会事務局（市商工会内）☎492-0721

新鮮朝市

市役所駐車場▶時毎週土曜日6:00~6:30　冨士センター駐車場▶時毎週日曜日6:00~6:30　問産業振興課☎401-4631

ご案内

令和8年梨光式～はたちのつどい～

二十歳を迎える人を祝福するための式典を開催します。市内に住所がある人には11月下旬に案内ハガキを発送しますので、12月に入っても届かない場合はお問い合わせください。詳細は市ホームページにも掲載しています。

時1月11日㈰10:30～（受け付け9:30～）　所文化会館なし坊ホール

対平成17年4月2日から平成18年4月1日までに生まれた人

他市外在住者の皆さまへ▶案内ハガキの送付を希望する場合は、市ホームページに掲載されている「市外申し込みフォーム」からお申し込みください。

保護者の皆さまへ▶当日は会場内での見学及び入場はできませんので、ご注意ください。問生涯学習課☎401-8942

フォトスポットあります！
～新たな一歩を写真に残しませんか？～

市では皆さまの門出を祝う大切な日を記録に残していただくためにフォトスポットを設置します。

特別な1日を彩るフォトスポットで、友達やご家族と一緒にぜひ撮影してみてください。

令和7年梨光式
～はたちのつどい～
スナップショット

クーリングシェルター（ひと涼みスポット）を設置しています。

クーリングシェルター（ひと涼みスポット）とは、暑さから一時的に避難できる場所として、市が指定した施設です。熱中症警戒アラート・熱中症特別警戒アラートが発表された際に施設を開放します。詳細については、市ホームページをご確認ください。

時 10月22日㈬まで
所【公共施設】市役所、保健福祉センター、各地域のセンター他
【民間施設】ウエルシア薬局、イオンモール千葉ニュータウン他
問環境課☎401-5409

熱中症警戒アラートと熱中症特別警戒アラートの発表情報を提供しています！

市では、熱中症警戒アラート・熱中症特別警戒アラートが発表された際、次のとおり情報提供します。

周知方法▶9:00に防災行政無線、しろいメール配信サービス、市公式LINE（土曜日・日曜日・祝日は9:30に防災行政無線のみ）
他環境省公式LINEアカウントでは、熱中症警戒アラート・熱中症特別警戒アラートの発表情報を発信しています。

時 10月22日㈬まで
問環境課☎401-5409

熱中症に気をつけよう！

「熱中症」は、高温多湿な環境下で、体内の水分や塩分（ナトリウムなど）のバランスが崩れたり、体温調整ができなくなることで発症する病気です。正しい知識を身につけ、熱中症による健康被害を防ぎましょう。

≪熱中症を予防しよう≫

●暑さを避ける
・エアコンなどで温度をこまめに調節
・遮光カーテン・すだれの利用、打ち水の実施
・外出時には日傘の使用、帽子の着用
・天気のよい日は日陰の利用、こまめな休憩
・吸湿性・速乾性のある通気性のよい衣服を着用
・保冷剤、氷、冷たいタオルなどで、からだを冷やす
・熱中症警戒アラート発表時には外出をなるべく控える

●こまめに水分を補給する！
室内でも、外出時でも、のどの渇きを感じていなくてもこまめに水分・塩分などを補給しましょう

≪こんな症状は熱中症を疑いましょう≫
軽度：めまい、立ちくらみ、筋肉痛、汗がとまらない
中等度：頭痛、吐き気、体がだるい（倦怠感）
重度：意識がない、けいれん、呼びかけに対して返事がおかしい、まっすぐ歩けない

≪熱中症が疑われる人を見かけたら（応急処置）≫
・エアコンが効いている室内や風通しの良い日陰など涼しい場所へ避難
・衣類をゆるめ、体を冷やす（首の周り、足の付け根など）
・水分、塩分、経口補水液（水に食塩とブドウ糖を溶かしたもの）などを補給
・自力で水が飲めない、応答がおかしい時はためらわずに救急車を呼びましょう。問健康課☎497-3494

必ず受診！小学校入学前の就学時健康診断

来年度、小学校へ入学する児童の健康診断を下表のとおり行います（対象者には9月上旬までに通知（封書）を郵送）。住所地の小学校で必ず受診してください。

「通知が届かない」「他市町村へ転出を予定している」「指定日に受診できない」などは、お問い合わせください。

会場	健診日	受付時間	終了時刻
白井第一小学校	10月31日㈮	13:15~13:25	15:00
白井第二小学校	10月24日㈮	13:15~13:25	15:00
白井第三小学校	11月12日㈬	12:50~13:10	15:30
大山口小学校	10月29日㈬	12:40~12:55	15:30
清水口小学校	10月3日㈮	13:00~13:15	15:30
南山小学校	11月18日㈫	13:00~13:15	15:30
七次台小学校	11月20日㈭	12:30~13:00	15:30
池の上小学校	10月22日㈬	13:00~13:20	15:30
桜台小学校	10月16日㈭	13:00~13:15	15:40

対平成31年4月2日から令和2年4月1日に生まれた子ども
持必要事項を記入した通知、上履き、外靴を入れる袋
他当日は受付時間を厳守し、お子さんは脱ぎ着のしやすい服装で参加してください。車の乗り入れは危険です。自転車や徒歩で来校をお願いします。
問教育支援課☎401-9471

はい！消費生活センターです　vol.312

定期契約（サブスクリプション契約）の利用をやめたのに料金が引き落としされるのはなぜ？

夏の終わりころに「定額契約【サブスクリプション契約（サブスク）】料金の引き落とし」の相談が増えます。
例えば映画や漫画の「定額〇〇放題契約」が正しく解約できていないかもしれません。

【事例】子どもが定額で漫画読み放題のアプリを利用していた。今はアンインストールし利用していないが、アプリ利用料の980円が引き落としされ続けていることがわかった。

【アドバイス】アプリのアンインストールだけでは、サブスクが解約されていない場合があります。（解約手続きが別途必要になる場合あり）
～次のことをチェックしてみましょう～
●解約依頼に関することをアプリ内やメール、電話で実行したか
●利用中止後に解約完了などのメールは届いているか

【サブスクの解約について】
★「サブスク」とは定額を支払うことで一定期間、サービスや商品の提供を受けられる契約のこと
・音楽や食品などさまざまなジャンルの商品がある
・支払方法を携帯電話料金と合算で引き落としにしている（キャリア決済）場合は、サブスクなどの料金の発生に気づきにくい
解約するときはサイト内の利用ガイドなどを参照してください。困ったときは、消費生活センターへご相談ください。

所問市役所本庁舎２階 消費生活センター☎492-1111（内線3202）（毎週月～金曜日 10:00~16:00）

白井夏祭り 納涼盆踊り大会

市内で唯一花火が打ち上がるお祭りです。踊り、ダンス、太鼓のイベントや模擬店や露天商も出店し内容も会場も大盛り上がりです！
お祭りの最後は夜空に広がる花火とお楽しみの大抽選会で商品をゲットしてください。

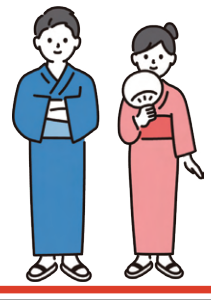

時8月23日㈯16：00～21：00
所白井第一小学校　グラウンド
内大抽選会の抽選券は受付で先着3千枚配布。さらに、盆踊りに参加すると先着500人に抽選券配布
●20：00頃▼打ち上げ花火
●20：30頃▼大抽選会
問市商工会　☎492-0721

～気づく　つながる　支えあう～

8月27日～9月16日は白井市自殺予防週間

問健康課☎ 497-3494

長期休暇明けは日常生活に戻ることを憂鬱に感じたり、苦しく感じることがあるかもしれません。自分だけでは解決できない不安や苦しさを感じたら、誰かに話をしてみましょう。少し気持ちが楽になるかもしれません。また、周りに悩みを抱えている人がいたら相談することを勧めてみましょう。

大切な人の命を支えるためにできること

悩んでいる人に気づき、声をかけ、話を聴いて、必要な支援につなげ、見守る人をゲートキーパー（命の門番）と言います。特別な資格はありません。誰もが大切な人のゲートキーパーになることができます。
人は誰でも苦しくなるほど悩むことがあります。悩んでいる様子に気が付いたら、安易に励ましたり、アドバイスはせずに話に耳を傾けることが大切です。そして、自分たちだけで解決が難しいときには専門的な相談の窓口へつなげましょう。

こころと体の不調が続くときには、早めに医療機関や相談窓口などの専門家に相談するようにしましょう。

名称	☎	備考
千葉県子どもと親のサポートセンター	0120-415-446（県内のみ通話可）	電話とメールは24時間 対面相談･FAX相談･SNS相談（中高生対象）あり
働く人のこころの耳電話相談	0120-565-455	月～金 17:00~22:00 土・日 10:00~16:00 （祝日・年末年始除く）
よりそいホットライン	0120-279-338（通話無料）	24時間 外国語による相談対応有り
千葉いのちの電話	043-227-3900	電話は24時間 インターネット・対面相談あり
こころの健康相談統一ダイヤル	0570-064-556	電話をかけた所在地の公的な相談機関につながります。都道府県により相談対応時間などが異なります。
SNSでの相談	「厚生労働省SNS相談」で検索またはQRから	
支援情報検索サイト（厚生労働省）	キーワードの入力により、相談窓口が検索できます。	

スクールサミットを一般公開します！

第５回スクールサミットを開催します。
このサミットは、市内小中学校の代表者が集い、「わたしたちのウェルビーイング」をテーマに、学習内容や自分たちの生活、取り巻く環境について考え、より良くするための取り組みを発表します。
今年度からは一般公開をいたしますので、市民の皆さまもぜひご観覧ください。
※参加希望について、保護者には学校から追って連絡をいたします。
時令和7年8月20日㈬
第1部9:30~12:00
第2部13:30~16:00
所文化会館　なし坊ホール
問教育支援課☎ 401-9471

◀去年の様子は地域情報サイト「しろいまっち」に掲載中

しろい保育みらいビジョン（素案）に係るパブコメを実施

今後の保育施策の方針や取組を定める「しろい保育みらいビジョン」の策定に当たり、パブリックコメントを実施します。いただいた意見とその検討結果は、市ホームページなどで公表します。
時８月１日㈮～８月21日㈭
所保育課、市役所本庁舎情報公開コーナー、図書館、各センター、市ホームページ
対市内在住・在勤・在学者、市内に事業所を有する法人や団体
申意見提出方法
①市ホームページ（QR）から回答
②閲覧場所に設置してある意見回収箱に投函
③保育課へ直接･郵送（８月21日㈭当日消印有効）･FAX・メールで提出
問保育課☎ 497-3488 FAX 492-3033
✉hoiku@city.shiroi.chiba.jp

詳細はHPをご覧ください▼

北総線沿線活性化トレインを運行！

～北総線沿線地域のさらなる活性化に向けて～

白井市を含む北総線の沿線地域自治体などで構成する「北総線沿線地域活性化協議会」では、沿線地域の魅力発信によりさらなる活性化を図るため、今年度も白井市の魅力を詰め込んだラッピングを掲出した「北総線沿線活性化トレイン」を運行します！
時令和８年２月28日㈯まで
※活性化トレインの時刻表については北総鉄道㈱のホームページに掲載します。
運行区間
印旛日本医大駅～羽田空港第１・第２ターミナル駅
※運行する列車の種類により、停車駅が異なります。
問都市計画課☎ 401-4695

凡例 時▶とき 所▶場所 対▶対象・定員 内▶内容 師▶講師 費▶費用（記載のないものは無料） 持▶持ち物 他▶ほか 申▶申し込み 問▶問い合わせ先

市民大学校公開講座　一般聴講生募集

写真家テラウチマサト氏が市民大学校の公開講座を行います。テーマは「～写真でまちを好きになる！～市民と子ども向けの２つのプロジェクト」です。

時 8月30日㈯ 10:00~12:00（受け付けは 9:30~）

所 文化会館かおりホール

対 市内在住・在勤・在学

師 写真家　テラウチマサトさん

持 筆記用具

申 8月20日㈬までに市公式LINEで「市民大学校」とメッセージを送信

問 生涯学習課☎401-8942

ママヘルプサービス

産後、家事をするのが大変、育児のサポートがほしいなど、誰かに家事や育児を手伝ってもらいたいときはありませんか？

産後のお母さんの家事や育児をヘルパーがサポートします。

家事▶食事の準備や片づけ、買い物、掃除、洗濯など

育児▶沐浴、授乳、おむつ交換など

相談▶育児の相談・助言など

時 1日1回　9:00~16:00の間で1~4時間以内（土日祝日、年末年始を除く）

対 市内在住で産後の家事や育児を手伝ってくれる人がいない産後８週間までの人（多胎児家庭は産後６カ月まで）

※緊急の場合や、切迫早産などで医師から自宅安静が必要と判断された妊娠中の人は、ご相談ください。

費 １時間 500 円（生活保護世帯、市民税非課税世帯は無料）

問 子育て支援課☎497-3487

幼稚園等送迎ステーション de フルタイム勤務でも幼稚園に通園ＯＫ

白井市幼稚園等送迎ステーションでは、朝夕の幼稚園開所時間外の保育を行うため、3歳以上の子どもがいる共働きの家庭でも幼稚園を利用することができます。送り迎えは送迎ステーションへ。市内全ての幼稚園が対象です。

所在地▶根476-1（フォルテ白井内）

休園日▶土・日・祝日、年末年始（12月29日~1月3日）

保育日時▶月~金曜日 7:00~19:00（18:00以降は延長保育）

保育料▶有料化検討予定（開始時期未定、別途年会費やその他実費負担があります）

延長保育料金▶30分ごと50円（月額1,500円が上限になります）

対象児童▶11月~令和7年4月入所園児で、次のすべてに該当する子ども

・市内在住で市内の幼稚園の満3~5歳児クラスに在園（プレ保育は除く）

・所属幼稚園がバスを利用できると判断

・保育の必要量が保育標準時間認定である

・保護者が下記の「●**保育を必要とする事由**」に該当

●保育を必要とする事由

◎就労 ◎妊娠・出産 ◎疾病や障がい ◎親族の介護・看護 ◎その他（災害や就学など）※事由ごとの条件を満たす必要があります

申込書配布・受付期間▶8月1日㈮~9月30日㈫

申 問 所定の申込書（窓口、各保育所、各幼稚園、市ホームページにあります）に記入の上、保育課☎497-3488

※別途、幼稚園入園の申し込みが必要です。入園のお問い合わせは幼稚園へ。

お元気ですか　理学療法士です

運動器の重要性、知っていますか?

筋肉や骨、関節の他、脊髄や神経が連携し、身体を動かす仕組みを運動器といいます。要支援・要介護になる原因の第一位は運動器の障がいということをご存じでしょうか？今回は、運動器の障がいを予防するうえでとても重要な筋力トレーニングメニューを1つ紹介したいと思います。

▶片足立ち（フラミンゴ体操）

胸や背中、肩、股関節、お腹周りのことを体幹といいます。体幹の筋肉を鍛えることで、バランス能力を向上させ、転倒防止や腰痛予防の効果が期待できます。片足立ちで立っている時は、両足で立っている時よりも太ももの付け根の大腿骨に約2，75倍の負荷がかかり、片足立ちを1分間行うことは、53分間の歩行運動と同等の効果があると言われています。天気などを気にせず、室内で気軽にできる片足立ちで体幹の筋肉を鍛えて、転倒しにくい体をつくりましょう。

実施する際は、転倒しないように、テーブルや椅子の背もたれなど必ずつかまるものがある場所で行ってください。ふらつきがあるときや、バランスがとりにくいときは、手を添えて行います。片足を床から5ｃｍ程度離し、1分間キープします。左右の足を交互に行い、合計2分間行います。これを毎日3回、行ってください。3回は目標回数なので、1回から始めて体調によって回数を調整して行いましょう。体幹を鍛えて、運動器の障がいを予防しましょう。

問 こども発達センター☎497-3489

イベント

ごみ・新資源物処理施設の見学会を開催します。

身近だけど意外と知らないごみについて、楽しく学べる施設見学会を開催します。

時 8月28日㈭9:00~12:30

所 印西クリーンセンター、佐久間印西リサイクルセンター

対 市内在住　先着20人

他 市役所東庁舎1階エントランス 入口前（9:00集合）

申 問 8月8日㈮までに✉kiremachi@city.shiroi.chiba.jpまたは環境課☎401-5429

健康・福祉

健康・生活相談

健康に関すること、ご自身の体のことお気軽にご相談ください。

時 毎月第3木曜日10:00~12:00

所 福祉センター　1F ロビー

師 サポートナース白井

問 福祉センター☎ 492-2022

子宮頸がん・乳がん検診

子宮頸がん・乳がん検診は２年に１回の検診です。受診を希望する人で問診票が届いていない人はお申し込みください。

時 ８月１日㈮～令和８年1月31 日㈯

所 指定医療機関または各センター

対 子宮頸がん▶ 20 歳以上・乳がん▶ 30 歳以上

費 子宮頸がん▶ 500 円または 1,000 円・乳がん▶ 1,000 円

申 問 市公式 LINE または健康課☎ 497-3495

40 歳から始めよう！介護予防教室

元気にいきいき暮らしていくためのヒントを聞いた後、介護予防のための体操を行いましょう。

時 8月27 日㈬ 10:00~12:00

所 西白井複合センター　視聴覚教室

対 市内在住　先着15人

持 筆記用具、飲み物、動きやすい服装

他 希望する人は体組成を測定できます。

申 問 ８月1日㈮から８月 22日㈮までに西白井複合センター☎ 492-1011

おいしい！簡単！ランチ試食会

毎日の献立や料理のマンネリ化にお悩みの人へ、試食をしながら簡単に料理を作るアイデアを紹介します。

時 8月29 日㈮ 11:00~12:30

所 保健福祉センター

対 市内在住　先着20人

費 500円（材料費）

持 筆記用具、飲み物

内 オートミールのリゾット、キャベツメンチカツ、サバ缶のチーズ焼き、酢玉ねぎ、かぼちゃのデリ風サラダ、豆乳味噌汁

他 希望する人はベジチェックや血管年齢測定ができます。

申 問 ８月 21日㈭までに電子申請または健康課☎497-3494

こころの健康教室

自分の考え方のクセやいろいろな考え方を知り、視点を変えると気持ちが楽になることがあります。大切な人を支えるための、ゲートミニキーパー講座も行

凡例 時▶とき 所▶場所 対▶対象・定員 内▶内容 師▶講師 費▶費用（記載のないものは無料） 持▶持ち物 他▶ほか 申▶申し込み 問▶問い合わせ先

います。
時8月31日㈰10:00~12:00
所保健福祉センター
対市内在住　先着 30 人
師公認心理師･精神保健福祉士　道塚喜美雄さん
申 問 8 月 28 日㈭までに電子申請または健康課☎497-3494

救急フェア 2025

救急車の利用方法や心肺蘇生法の体験など、普段はできない体験などが行えます。
時9月6日㈯9:00~14:00
所西白井複合センター
師白井・西白井消防署救急隊員
持普通救命講習を受講する人は動きやすい服装
他事前予約必須。受付期間8月20日㈬~9月4日㈭（定員20人になり次第受付終了）
申 問西白井消防署☎ 492-4321

子ども・学生

キッズマネースクール ～おみせやさんごっこ～

親子で学べる体験型イベントです。お金のレッスンやワークショップを通して、親子で楽しくお金のことを学びませんか。
時8月16日 ㈯ ①10:00~12:00 ②13:30~15:30
対年中から小学4年生までのお子さんとその保護者　各回先着10組
※数字が数えられるお子さんなら参加できます。
内親子でお金のレッスン、子どもワークショップと保護者向けマネースクール、親子ワークショップ
師ファイナンシャルプランナー　白石麻紀香さん
持色鉛筆、ハサミ、うわばき、飲み物
申 問8月1日㈮9:00から白井児童館☎491-0166

認定こども園 1 号認定

「ひまわりこども園」「白井ふじこども園」の令和 8 年度 1 号認定の願書配付・受け付けをします。園見学は随時、受け付けをしています。

◆ひまわりこども園
時願書配付中。受け付けは 8 月 30 日㈯まで
問ひまわりこども園☎491-8384

◆白井ふじこども園
時願書配付は 8 月 1 日㈮から。受け付けは 8 月 4 日㈪から 8 月 29 日㈮まで
問白井ふじこども園☎402-2500

夏休み親子で学ぶ動物愛護センター

時 8 月 7 日・21 日（各木曜日）9:30~11:30（受け付けは 9:00~）
所千葉県動物愛護センター
対小学 4 年生~6 年生とその保護者　各日先着 8 組
内①動物愛護センター施設見学など ②いのちの教室
申 問 千葉県動物愛護センター☎0476-93-5711

トイトイランド

レールを組んで電車やミニカーを楽しみましょう。着せ替え人形やドールハウスもあります。
時 8 月 20 日㈬ 9:30~11:30
対市内在住未就学児親子先着8組
所 申 問 8 月 1 日㈮から前日までに冨士センター☎ 446-1911

おやこ広場　ヨーヨー作り

親子で簡単なヨーヨーを作って遊びましょう。子育てコーディネーターさんと大学生ボランティアの先生が遊びに来ます。
時 8 月 21 日㈭ 10:30~11:30
所西白井複合センター　集会室
対乳幼児親子10組（自由参加）
持飲み物
問西白井複合センター☎492-1011

いたずら教室 ～絵の具あそび～

手や足に絵の具を塗り、大きな紙にダイナミックにお絵描きを楽しみましょう。
時 8 月 22 日㈮ 10:30~11:30
所白井児童館前　駐車場
※雨天は室内で行います
対1歳~未就学児とその保護者、家族　先着10組
持汚れてもいい服、タオル、帽子、サンダル、飲み物
申 問 8 月 1 日㈮ 900 から白井児童館☎ 491-0166

プレ☆パパママスクール

「家族で協力する出産と育児」について、ご家族と一緒に学びませんか。助産師による講話「お産の経過と過ごし方」、おふろ・抱っこの仕方・産前産後の体のケア、妊婦胎動の体験もできます。
時 ①8 月 24 日 ㈰ 10:00~12:30 ② 28 日㈭ 10:00~12:00（各日受け付けは 9:45~）
所保健福祉センター 2 階
対おおむね妊娠6カ月から9カ月までの妊婦とその家族　先着18組※妊娠36週以降の受講はお控えください。
持動きやすい服装、母子健康手帳、筆記用具、バスタオル
申8月21日㈭までになし坊・かおりの子育て応援ナビアプリ「予約サポート」
問健康課☎497-3472

レクホール開放

広いレクホールで体を動かしましょう。
時 8 月 24 日㈰ 14:00~15:00
対小・中・高校生（自由参加）
持飲み物
所問西白井複合センター☎ 492-1011

体を動かしてあそぼう！

広いホールで「ボール渡しゲーム」や「お玉レース」をしてあそびましょう。
時 9 月 1 日㈪ 13:15~14:45
所白井コミュニティセンター　多目的ホール
対小学生以上　先着15人
持上履き、タオル、飲み物
申 問8月15日㈮9:00から白井児童館☎491-0166

喫茶室「みるく」

親子遊びの後、手作りケーキを食べながら保護者同士の交流をしましょう！
時 9 月 5 日㈮ 11:00~12:30
対市内在住乳幼児と保護者　先着30組
費 120 円（ケーキ代）
申 問8月15日㈮から前日までに冨士センター☎446-1911

のびのび広場

児童館玄関前のスペースでシャボン玉あそびをします。あそびながら子育ての情報交換や保護者同士の交流をしましょう。
時 9 月 3 日・17 日㈬ 10:30~11:30
所白井児童館　玄関前スペース（屋外）
対未就園児と保護者　各日先着10組
持汚れてもいい服、タオル、帽子、サンダル、飲み物
申 問8月15日㈮9:00から開催日の2日前までに白井児童館☎491-0166

はなぶさ保育園 入園説明会

はなぶさ保育園の令和 8 年度入園説明会を行います。
時 9 月 6 日㈯ 10:00~11:00（受け付けは 9:30~）
問はなぶさ保育園☎ 497-7870

手賀沼流域フォーラム全体企画 子ども向けワークショップ「これからどうする？アカミミガメとアメリカザリガニとのつきあい方」

「条件付特定外来生物」のアカミミガメ、アメリカザリガニとどのようにつきあえばよいのか、手賀沼のアカミミガメを捕獲し解説します。
時 9 月 6 日㈯ 9:30~11:30
所手賀沼親水広場水の館 3 階　研修室
対小学生から大人　抽選30人
師認定NPO法人生態工房理事長片岡友美さん
持筆記用具・帽子・飲み物
申8月1日㈮から8月7日㈭正午までにQRコードから
問手賀沼環境フォーラム実行委員会事務局竹内☎090-3907-8355

講座・講演

吹き矢体験教室

健康に良い腹式呼吸を取り入れた吹き矢を体験しましょう！
時 9 月 3 日、10 日、17 日（各水曜日）10:00~12:00
対市内在住　先着 15 人
所福祉センター 2 階　レクリエーションホール
師吹き矢サークルヤブキ
持上履き
申 問 8 月 1 日㈮から福祉センター☎ 492-2022

手芸カフェ

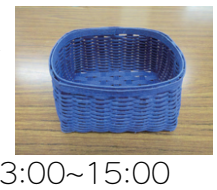

「クラフトバンドで小さいかご作り」キット作成の募集をします。
時 9 月 21 日㈰ 13:00~15:00
所西白井複合センター　多目的室
対先着 10 人
費200円（材料費＋飲食代）
持ハサミ、ボンド、洗濯バサミ
申 問キット購入者のみ、8月1日㈮から24日㈰までに西白井複合センター☎492-1011

市食品衛生優良店舗を表彰

令和7年度市食品衛生優良店舗表彰式を6月25日（水）に行いました。長年にわたり店舗内を清潔にし、従業員の衛生知識の向上を図り、安心して利用できるよう努めている優良店舗として、「茜」を表彰しました。
問健康課☎497-3494

職業体験イベント 第1回子どもの夢 おしごとランド

地元企業を中心に、さまざまな企業のブースで、子どもたちが職業体験できるイベントを開催します。
この機会に「未来の自分」を思い描き、生きる力を育みましょう。
時8月31日㈰ ①9:30~12:00②13:00~15:30
対小学生　各回先着70人
費500円※当日徴収
持上履き、タオル、飲み物
申 8 月 1 日㈮ 9:00 からセンターホームページの専用フォーム
所 問白井コミュニティセンター☎491-1505

凡例 時▶とき 所▶場所 対▶対象・定員 内▶内容 師▶講師 費▶費用（記載のないものは無料） 持▶持ち物 他▶ほか 申▶申し込み 問▶問い合わせ先

キウイの木がある家庭は注意してください！

市内で「キウイフルーツかいよう病」が発生しました。この病気は人体への影響はなく、感染した果実を食べても問題ありませんが、広がる速度が速いため防除が難しく、発生すると被害が大きくなります。

市内にはキウイを生産している生産者がいます。感染を防ぐためにも、自宅や畑などに植えてあるキウイの木に枝幹から樹液の流出が見られた場合は、産業振興課まで連絡をお願いします。

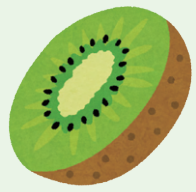

問産業振興課☎401-4631

募集

防衛大学校学生などを募集

防衛大学校学生、防衛医科大学医学科学生、防衛大学看護学科学生を募集します。詳細は自衛隊千葉地方協力本部ホームページを確認してください。

対臨時的任用職員（教諭・養護教諭・学校事務・栄養職員）※教諭・養護教諭・栄養職員については相当免許状所有者、心身ともに健康で、教育に情熱のある人、未登録の人

申問自衛隊千葉地人協力本部柏募集案内所☎ 04-7163-6884

家庭婦人バレーボール秋季市民大会参加者募集

時９月28日㈰ 8:00~
所白井中学校　体育館
対市内在住・在勤で 16 歳以上の女性（チーム・個人でも参加可）
内９人制バレーボール（関東女性バレーボール連盟競技規則）
費チーム 2,000円、個人 200円(当日徴収)
申問８月 15 日㈮までに窓口にある申込書を生涯学習課☎ 401-8953

全年齢向け再就職支援セミナー&個別相談

千葉県ジョブサポートセンターと市などが共催で全年齢向け再就職支援セミナーを開催します。社会環境や労働市場の現状理解、応募書類作成や面接時につながる自己PRなどが学べます。セミナーは雇用保険受給者の活動実績となります。

時9月4日㈭セミナー▶10:00~12:00
個別相談▶13:30~16:00
所市役所東庁舎1階　会議室101
対セミナー▶先着30人 個別相談▶先着4人
※個別相談はセミナー参加者に限ります。
持筆記用具、雇用保険受給中の人は「雇用保険受給資格者証」
申問産業振興課☎401-4641

案内

スマホ何でも相談

スマホ・ガラケーの使い方、料金相談、便利な使い方など携帯電話に関すること全般について相談できます。

時８月７日㈭ 10:00~16:00
所福祉センター１階　ロビー
師特定非営利活動法人リスペック田中さん
持スマートフォン
問福祉センター☎ 492-2022

司法と福祉の総合相談会

暮らしの悩み、一人で抱えていませんか？法律と福祉の両面から、あなたの生活に寄り添う無料相談会です。ぜひご活用ください。

時9月5日㈮13:00~16:00
師市民の法律事務所　及川さん
所申問基幹相談支援センター☎401-1158

労働力調査を実施します

就業・不就業の状態を調査する「労働力調査」を実施します。

調査対象地区には「調査員証」を携行した統計調査員が調査票の配布と回収を行います。

本調査への回答をお願いします。

対象▶桜台の一部の世帯
期間▶８月から 12 月まで
問県庁統計課　☎ 043-223-2220

千葉県市町村交通災害共済会員募集中

交通災害共済は、加入者が会費を出し合い、交通事故に遭った時に見舞金が支払われる制度です。

共済期間▶9月1日㈪～令和8年8月31日㈪
対象の事故▶自動車や自転車などの人身事故で、交通事故証明書が発行されたもの
見舞金の額▶死亡見舞金 150 万円、傷害見舞金 2~50 万円（入院・通院実日数に応じて）、身障見舞金 50 万円、交通遺児見舞金 10 万円
対市民、市民の被扶養者
費年会費 700 円
申問８月１日㈮から市民活動支援課☎ 401-4081

千葉県肥料価格高騰緊急支援事業

肥料価格高騰の影響を受けた農業者の皆さまに給付金が交付されます。詳細は QR コードからご確認ください。

交付対象者▶生産性向上に取り組む農業経営体
給付金額▶肥料価格高騰額の２分の１以内（上限 10 万円）
申問千葉県肥料価格高騰緊急支援事務局☎0120-975-335

気軽にスポーツ！備品貸出しています。

いつでも気軽にスポーツを楽しめるようにスポーツ備品を貸し出ししています。貸出備品などの詳細は市ホームページをご確認ください。

主な貸出備品▶グラウンドゴルフ、モルック、ボッチャなど
申問生涯学習課☎ 401-8953

水辺は危険！用排水路などに注意を！

夏休みに入ると全国的に川、沼、周辺にある揚排水機場、用水路などで事故が発生します。付近で遊んでいる子どもを見つけたら声をかけて注意しましょう。

問産業振興課☎ 401-4631

第50回消防救助技術千葉県大会結果報告

第50回消防救助技術千葉県大会にて、印西地区消防組合の救助隊員が2種目で入賞しました。ロープブリッジ救出は第53回関東地区指導会へ出場します。

「ロープ応用登はん」「ロープブリッジ救出」▶3位入賞
問印西地区消防組合☎0476-46-9964

情報公開で開かれた市政へ

個人情報保護制度

ルールに基づき、個人情報を安全に取り扱うほか、市が保有する自己の情報の開示や訂正の請求をすることができる制度です。

令和6年度の実績は市ホームページを確認してください▶

情報公開制度

市民の行政への参画の促進と開かれた市政の実現を目的として、個人情報など公開できない情報を除いた、市が保有する情報に対し公開の請求をできる制度です。

費両制度とも手数料は無料（写しの交付や郵送を希望した場合は、実費分が掛かります）
申問総務課☎401-5974へ

今月の予約が必要な相談

相談名にLINEがついている相談は白井市公式LINEから24時間・予約を受け付けています▶

ニート引きこもり相談会（15歳~39歳）LINE
時４日　㈪１８：２０～１９：３０、19:40~20:50
所市役所東庁舎・Zoom
申問生涯学習課☎401-8942

知的財産無料相談会
時7日㈭10:00~15:00
所白井工業団地産業振興センター
申問白井工業団地協議会事務局☎491-0224

経営・創業なんでも相談LINE
時12日㈫14:00~17:00
所市役所東庁舎相談室203
申問産業振興課☎401-4641

こころの健康相談LINE
◆**精神保健福祉士による相談**（要予約）
時13日㈬・27日㈬10:15~15:00
◆**医師による相談**（前日正午までに要予約）
時14日㈭10:15~15:00
所保健福祉センター相談室
申問障害福祉課☎497-3483

女性生き生き相談
時14日㈭・28日㈭10:00~16:00
所保健福祉センター
申問家庭児童相談室☎497-3491

心配ごと相談（予約優先）
◆**心配ごと相談**
時22日㈮10:00~15:00
◆**弁護士による心配ごと相談**（法律）
時8日㈮・29日㈮10:00~15:00
◆**税理士による心配ごと相談**（相続）
時20日㈬10:00~15:00
◆**司法書士による心配ごと相談**
時1日㈮10:00~15:00
所申問保健福祉センター社会福祉協議会☎492-5713

住宅リフォーム無料相談会（5日前まで）LINE
時20日㈬13:00~16:00
所市役所東庁舎相談室203
申問建築宅地課☎401-4675

木造住宅無料耐震診断相談（5日前まで）LINE
時22日㈮10:00~16:00
所市役所東庁舎相談室202
問建築宅地課☎401-4675

交通事故巡回相談（2日前まで）
時27日㈬10:00~12:00、13:00~15:00
所市役所東庁舎相談室203
申問市民活動支援課☎401-4081

白井市中小企業等支援相談
時毎週月・木曜日10:00~12:00、13:00~16:00
所市役所東庁舎相談室202
申問産業振興課☎401-4641

就学相談LINE
時月~金曜日8:30~17:00
所申問教育支援課☎401-9471

教育相談（相談員による相談・予約優先）
時火~金曜日10:30~16:30
所市役所東庁舎教育相談室
申問教育支援課☎492-2301

障がい者就労相談
時毎週水曜日10:00~16:00
所保健福祉センター会議室1
申問障害福祉課☎497-3497

8月の休日・夜間の窓口納付と納税相談日

休日 31日㈰ 9:00~12:00　夜間 28日㈭ 17:15~20:00

所市役所本庁舎2階
問収税課☎401-4104

自衛官募集相談員を委嘱

自衛官募集相談員に北澤邦彦さんを委嘱しました。

自衛官募集相談員は、自衛官を地域の中から募集し、入隊希望者を発掘するなど、入隊に関する広報活動などを行います。**任期**▶令和7年6月18日から令和9年5月31日まで

問総務課☎401-5974

固定資産評価審査委員会委員を選任

議会の同意を得て髙橋響子さんを固定資産評価審査委員会委員に選任しました。現在の委員は、髙橋響子さん、鵜野洋次さん、山本久男さんです。

問収税課☎401-4104

総合教育会議

時8月1日㈮14:00~
所市役所東庁舎3階　会議室302、303
問企画政策課☎401-5998

定例教育委員会議

時8月1日㈮15:00~
所市役所東庁舎3階　会議室302、303
問教育総務課☎401-8729

こころのCafé

社会に一歩踏み出すことが難しい女性同士で語り合い、居場所作りをしてみませんか？

時9月20日㈯13:00~14:00
所青少年女性センター会議室
対女性5人程度
問福祉センター☎492-2022

ごみゼロ運動｜結果報告

5月25日㈰に実施したごみゼロ運動は、2,866人にきれいなまちづくりを進めていただきました。ご参加いただきありがとうございました。

回収したごみの量▶燃えるごみ1,800袋、燃えないごみ390袋、粗大ごみ870袋、その他（冷蔵庫、テレビ、タイヤなど）

不法投棄は犯罪です　集められたごみの大半はポイ捨てなど不法投棄です。不法投棄をしないことはもちろん、させない環境づくり（柵・ネットの設置など）にご協力ください。

問環境課☎401-5429

シニア

シルバー会員入会説明会

お仕事の内容、女性の就業状況、会員のサークル活動などをご案内します。

時9月10日㈬・11日㈭①9:30~11:30②13:30~15:30（希望の日時を選択）
所高齢者就労指導センター
対市内在住で60歳以上の人
持筆記用具
申問8月25日㈪までにシルバー人材センター☎498-1717

初級パソコン（Excel）講習会

日常生活に役立つExcelを基礎から学びます。

時9月3日㈬・4日㈭13:00~16:30
所高齢者就労指導センター
対初心者で簡単な文字入力操作ができ、全日程に参加できる60歳以上の市民　抽選6人
持筆記用具、USBメモリー
申問8月21日㈭までにシルバー人材センター☎498-1717

シニア向け！みんなの楽しい英会話

簡単な英会話で英語になれませんか？脳トレに最適な楽しいゲーム感覚の英会話講座です。

時9月9日、16日（各日火曜日）14:00~16:00
所西白井複合センター　研修室
対市民　先着15人
持筆記用具、飲み物
申問8月1日㈮から31日㈰までに西白井複合センター☎492-1011

スマートフォンの使い方講習会

スマートフォンを実際に操作しながら説明します。

時9月24日㈬10:00~12:00
所高齢者就労指導センター
対初めてスマホを使う60歳以上の市民　抽選10人
持筆記用具
申問9月10日㈬までにシルバー人材センター☎498-1717

千葉ロッテマリーンズ 白井市民特別観戦

日頃からの熱い声援に感謝し、ZOZOマリンスタジアムで開催される千葉ロッテマリーンズ公式戦に白井市の皆さんを招待します。この機会にぜひ、熱い公式戦をお楽しみください。

◆**応募対象**　市内在住・在勤・在学の人
◆**招待人数**　各日100組　200人（抽選結果は8月22日㈮にメールにて通知予定）
◆**対象試合**　9月2日㈫・3日㈬・4日㈭・9日㈫・18日㈭
◆**試合時間**　18:00~（開場16:00~）
◆**対戦相手**　2日・3日・4日:北海道日本ハムファイターズ
9日:オリックスバファローズ
18日:東北楽天ゴールデンイーグルス
◆**席種**　内野指定席（フロア4）

申8月1日㈮12:00から17日㈰23:59までにQRから申し込んでください。
問マリーンズインフォメーションセンター☎0570-026-226

正規職員を募集｜市職員採用試験（初級）

令和8年4月1日付けで採用する職員の採用試験を実施します。白井市で一緒に働きましょう！

時1次:9月21日㈰、2次:10月頃（1次試験の合格者）
所1次:佐倉市立佐倉中学校、2次:白井市役所
対一般行政（初級）▶若干名（1人程度の障がい者枠あり）
土木初級▶若干名
申問7月29日㈫から8月12日㈫までに電子申請で人事課☎401-5976

今月の予約が不要な相談

健康相談

◆**保健師・助産師・栄養士による健康相談**（電話や窓口で随時相談可能）
時12日㈫9:30~11:00
所保健福祉センター
内成人の血圧・体脂肪率・腹囲測定、栄養相談、乳幼児身体計測（要バスタオル）、薬剤師による薬の相談（乳幼児や更年期などの薬に関する相談）。
問健康課☎497-3494

◆**助産師による健康相談**
時4日㈪9:30~11:30
所子育て支援センター「スマイル」
時7日㈭9:30~11:30
所子育て支援センター「ふれんど」
内1カ月健診以降の乳幼児身体測定（要母子手帳）
問健康課☎497-3472

年金・労働相談
時12日㈫10:00~15:00
所問保険年金課☎401-3942

障がい者に関する相談
時月~金曜日8:30~17:15
所問保健福祉センター基幹支援センター☎401-1158

消費生活相談
時月~金曜日10:00~12:00、13:00~16:00
所問市役所本庁舎消費生活センター☎492-1111（内線3202）

無料職業紹介
時　月~金　曜　日9:00~12:00、13:00~16:00
所問市役所本庁舎無料職業紹介所☎492-1111（内線3203）

家庭児童相談
時月~金曜日9:30~16:30
所問保健福祉センター家庭児童相談室☎497-3477

外国人相談（Support to Foreigners）
時月~金曜日8:30~17:15
所問企画政策課☎401-7245

高齢者に関する相談・介護認定新規申請（地区・小学校区により相談・申請先が異なります）

◆**白井第一・白井第二・七次台・桜台小学校区**
時月~金曜日8:30~17:15
所問白井中央地域包括支援センター（保健福祉センター内）☎497-3474

◆**南山・池の上小学校区**
時火~土曜日8:30~17:15
所問白井駅前地域包括支援センター（白井駅前センター内）☎492-8100

◆**白井第三・大山口・清水口小学校区**
時火~土曜日8:30~17:15
所問西白井駅前地域包括支援センター（西白井複合センター内）☎497-5170

白井市文化センター今月のイベント情報

各催しは中止や延期、内容が変更となる場合があります。最新情報はホームページや電話でご確認ください。

文化会館☎492-1121　郷土資料館☎492-1124
図書館☎492-1122　プラネタリウム館☎492-1125

文化会館なし坊ホール

ダンススタジオ・デューク発表会
時2日(土)14:30~
問玉内☎090-4605-6948

千葉県警察音楽隊　安全・安心コンサート2025
時3日(日)14:00~
問文化会館☎492-1121

K-GRACE　BALLET　発表会
時10日(日)15:30~
費1,500円
問K-Grace Ballet☎090-9302-7752

MIDORE音楽祭
時24日(日)13:00~
問大久保☎491-3939

25周年記念自主公演「FANFARE」
時31日(日)13:00~
費2,000円
問川田☎090-4817-0265

文化会館かおりホール

夏休みこども環境学習~親子向けワークショップエネルギー学習とランタンづくり~
時5日(火)10:00~
問環境課☎401-5409

第17回白井ほおじろ新聞スクラップコンクール表彰式
時27日(水)14:00~
問NIS☎0120-084-394

市民大学校公開講座
時30日(土)10:00~
問生涯学習課☎401-8942

文化庁伝統文化親子教室発表会
時31日(日)13:30~
問赤木☎090-2633-0521

郷土資料館

古文書講座（初級編・全5回）
江戸時代の白井市域に生きた人々の様子を古文書から探りませんか。
時9月11日・10月2日・23日・11月27日・12月18日13:30~15:30（各木曜日）
所文化会館かおりホール
対古文書講座入門編などに参加したことがあり、全5回参加できる初級者　先着30人
費テキスト代400円（初回のみ）
持筆記用具、くずし字解読辞典（持参できる方のみ）
申問9月10日(水)までに郷土資料館☎492-1124

常設展「白井のあゆみ」
原始・古代から現代までの白井を紹介。寄贈・収集した資料などを展示。

小展示「白井音頭の作詞者赤羽尚一」
白井音頭の作詞者について紹介。

図書館

おはなしかい
時毎週水曜日15:30~
所おはなしのへや
対1人でお話を聞ける子ども

親子おはなしかい
時27日(水)11:00~
所おはなしのへや
対市内在住の未就学児と保護者

なつやすみ　おはなしウィーク
図書館と市内で活動しているおはなしボランティアによる絵本の読み聞かせ、語りなどを行います。
時27日(水)（図書館）、28日(木)（ありのみお話会）、29日(金)（おはなしカレンダー）30日(土)（おはなしバスケット）11:00~
※団体により内容が異なります。
所おはなしのへや
対子ども~大人

図書館　展示コーナー（8月~9月）
「戦争を語りつぐ　太平洋戦争終戦から80年」
2025年は終戦から80年の節目の年です。今回は原爆に関連する内容について特集します。
※図書館カウンター近くの展示コーナーでは、季節や時事ごとにテーマを決めて本の展示を行っています。

プラネタリウム館

通常料金
【市内】大人280円・高校生以下110円
【市外】大人350円・高校生以下160円
※費用の記載がないものは通常料金となります。

ロイ君アワー　子ども向け
時夏休み中の投映（7/19~8/31）水~日曜日11:30~12:15
追加投映8/13～15は13:30～14:15
◆「双子の星　チュンセとポウセ」
※6日(水)は「ほしぞらおはなしかい」
ロイ君アワーの中で図書館司書による絵本の読み聞かせがあります

アストロアワー　小学生~大人向け
時夏休み中（7/19~8/31）水~日曜日15:00~15:45
◆「よもやま学園天文部」

ちびっこ星の絵展
近隣の幼稚園・保育園などの子どもたちの、星や宇宙をテーマにした作品を展示します。
時8月31日(日)まで
所文化センター３階ギャラリー

星を見る会
時2日･30日（各土曜日）19:30~20:45(受け付け19:05~19:25時間厳守、雨天曇天時はドームでの解説のみ)
対小学生以上(小学生は保護者同伴※未就学児不可)先着50人
費大人通常料金、高校生以下無料

施設改修に関するお知らせ

●【実施予定】文化センター大規模改修に係るアンケート

文化センターは、開館から30年以上経過し、施設の老朽化や関係法令の改正などさまざまな課題を解消するために大規模改修工事の実施を予定しています。

この度、「白井市文化センターのあり方に関する方針」に基づき大規模改修基本計画を策定するため、市民の皆さまに対しアンケート調査を実施します。

時8月中実施予定
※詳細は市公式LINEなどでお知らせします
所文化センター 2階事務室、市内各センター、市ホームページ
問文化センター☎401-5322

●桜台センター長寿命化工事基本設計（案）に関わるパブコメの実施および説明会

市では、白井市公共施設個別施設計画に基づき、令和9年度に桜台センターの長寿命化工事が予定されています。

令和7年度から工事に伴う予算の確保と基本設計、令和8年度は実施設計を予定しています。

■パブリックコメントの実施について

「桜台センター長寿命化工事基本設計（案）」に対する意見を募集します。意見および検討結果は、後日公開します。

時8月1日(金)~9月1日(月)所生涯学習課、市情報公開コーナー、図書館、市内各センター、市ホームページ
対市内在住・在勤・在学者
申問９月１日(月)までに意見書（閲覧場所にあります）を生涯学習課☎ 401-8942

■説明会の開催

「桜台センター長寿命化工事基本設計（案）」の内容についてお知らせするための説明会を開催します
時8月2日(土)10:00~所福祉センター会議室
対市内在住・在勤・在学者問生涯学習課☎ 401-8942

歴史のしずく

木鼻（きばな）

市内の神社本殿や寺院の建物には、さまざまな彫刻で飾られたものがありますが、その見所の一つに木鼻があります。木鼻は柱の上端に見える、頭貫など柱から突き出た部分の名称です。柱を貫通せずに装飾のために取り付けられたものは掛鼻（かけばな）とも呼ばれます。

木鼻（延命寺山門）

木鼻には絵様と呼ばれる曲線の模様が筋状に彫られたものがあります。写真は延宝３年（1675）建立の延命寺山門の木鼻です。江戸時代中期のものなので、赤く彩色されています。市内の社寺建築にはさまざまな木鼻があり、立体的に獅子や象、獏（ばく）を彫ったものもあります。

獏の木鼻（鷲神社本殿）

写真は天保3年（1842）建立の市指定文化財鷲神社本殿の木鼻です。江戸時代後期のものなので、素木（しらき）の彫刻で飾られます。右側の木鼻の彫刻は鼻が長く、象を思い浮かべますが、実は獏を彫ったものです。正面の木鼻は獅子が彫られています。

象の木鼻（薬王寺厨子）

写真は延享4年（1747）製作の薬王寺薬師堂宮殿型厨子の象です。象と獏はいくつか違いがあります。象は無毛で、目は切れ長や三日月形です。耳が大きく垂れ下がるのも特徴です。一方、獏は巻毛で、目が丸形や空豆形です。獏は眉毛があり、耳が小さく、腹は蛇腹となります。

木鼻（延命寺本堂）

白井市内では神社建築の木鼻に獏を、寺院建築の木鼻には象を彫ったものが多いです。写真の延命寺本堂の木鼻は、絵様の曲線のみが彫刻されているように見えますが、牙や三日月形の目が線刻されており、象を表現しています。

問生涯学習課☎（492）1123

時▶とき 所▶場所 対▶対象・定員 内▶内容 師▶講師 費▶費用（記載のないものは無料） 持▶持ち物 他▶ほか 申▶申し込み 問▶問い合わせ先

インフォメーション

市民団体の催しものや会員募集などの情報を掲載しています。
※参加費などの記載のないものは無料です。

イベント

■なぞときゲーム「ケンタからの挑戦状」

文化センター内の掲示板にあるQRコードを読み取り４つの謎を解こう！

時７月20日㈰～８月31日㈰9:00～16:00 所文化センター 対小学生～大人 問石戸☎090-7278-7845

■夏休み親子でハンバーガーを作ろう

ハンバーグ作りからやってみるよ！出来上がりをお楽しみにみんなで食べよう。

時８月２日㈯10:00～12:00 所西白井複合センター調理室 対小学生以下とその保護者６組 費年少以上１人500円 申８月１日㈮までにQRコードから 問柏田☎090-3591-7327

■郷土史の会定例会

「日本の神社と印旛沼周辺の神社」をテーマに開催します。

時８月２日㈯12:30～14:30 所駅前センター２階研修室 師七百餘所神社宮司佐藤誠さん 費400円 問小林☎090-6167-4553

■おしゃれ市場　キッチンカー＆マルシェ

キッチンカー、ハンドメイド、ワークショップ、フリーマーケットなどを開催します。

時８月10日㈰11:00～20:30 所白井総合公園 問萩原☎090-1434-8067

■そばの栽培とそば打ち体験

平塚の里山でそばの栽培、種まき、土寄せ、花の鑑賞、収穫、脱穀体験、最終日はそばを打って食べます。

時8月16日㈯から各月1回（全5回） 所しろい環境塾平塚ベースキャンプ（延命寺北側） 対一般　先着5人 費500円 申 問NPO法人しろい環境塾☎404-3298

shiroikankyojuku@kce.biglobe.ne.jp

■なごみ「親子で遊ぼう」

毎月第3火曜日に親子でいろいろな遊びをしています。パネルシアター、絵本の読み聞かせ、手遊びもします。みんなで遊んで友達を作りましょう。

時8月19日㈫10:30～11:30 所西白井複合センター遊戯室 問穴田☎491-6939

■夏休みこそだてひろば

いろいろな材料で大きな町を工作してあそぼう！おとなはパパっとクッキングで楽しい食事作り。

時８月21日㈭10:00～13:00 所西白井複合センター研修室・調理室 対幼児から小学生とその保護者15組 費年少以上１人500円（昼食付） 申８月10日㈰までにQRコードから 問藤川☎090-7630-8951

■建築士による無料住宅相談会

建築士が住まいの相談に応えます。

時８月22日㈮9:00～12:00 所市役所東庁舎２階　相談室 対市民10人 問渋谷☎492-0556

■ウォーキングひろばinしろい

誰でも楽しめる「歩くサッカー」3世代がいっしょにできて笑い合える不思議な新感覚の生涯スポーツ！体験しませんか？

時８月30日㈯16:00～18:00（受け付けは15:30～） 所白井運動公園野球場 対30人 申QRコードから 問柴田✉shibazo.shibayan@gmail.com

■敬老の日無料宿泊プレゼント

ホテルマークワンCNTでは、敬老の日を祝って無料宿泊にご招待します。

時９月15日㈫ 対70歳以上　抽選10人 内部屋タイプはシングルかツイン※人工温泉大浴場あり、朝食付き 申 問はがきに住所、氏名、年齢（ツイン希望の場合は２人の氏名、年齢）、希望の部屋タイプ、電話番号を記入の上、〒270-1340 印西市中央南1-10ホテルマークワンCNT 敬老の日無料宿泊プレゼント係☎0476-48-4141

■バドミントン初級者講習会

バドミントン初級者を対象に基礎を学びます。

時８月31日㈰9:00から12:00（受け付けは8:30～） 所池の上小学校体育館 対市内在住・在学・在クラブの小学３年生以上 費小学生100円、中学生以上300円 持スポーツが出来る服装、体育館シューズ、ラケット、飲み物、タオル※ラケットが無い人は申し込み時にその旨を記載してください。 申〒270-1492 白井市復1123 生涯学習課へ郵送または市バドミントン協会✉shiroishi-badminton@googlegroups.comにて氏名、年齢（学年）住所、電話番号、学校名、クラブ名を記載の上、お申し込みください。 問市バドミントン協会　椛田☎090-1707-8663

募集・伝言板

■ステップ

市内在住の経済的に困難な家庭及び外国籍の子どもに勉強を教えているボランティア団体です。子どもたちに勉強を教える意欲のある人はぜひご連絡ください。 内①中学生に英語・数学・理科・社会・国語を教えることができる人（資格などは問いません）②外国籍の児童・生徒の勉強のお手伝いができる人（元教師・塾講師経験者・日本語教師有資格者など） 問栗原☎090-2305-4357 大江☎090-6515-2754

■しろい環境塾｜新規会員募集「安らぎの里山を次の世代に残したい」

「自然環境の悪化が懸念される白井市とその周辺で里山の保全活動を行い、次世代によりよい環境を伝え、安らぎのあるまちづくりに貢献する」を目指して活動しています。会員やボランティアスタッフとして参加してみませんか。

時毎週月曜日・水曜日・土曜日10:00～15:00 所しろい環境塾ベースキャンプ 内耕作放棄地の解消など 費年3,000円入会費1,000円 申 問しろい環境塾事務所☎404-3298

■女声合唱コーラス「アムール」｜会員募集

コーラスを楽しみ親睦も図る。

時毎月２回木曜日13:00～15:00 所西白井複合センター 対歌の好きな人、初心者の人 師新保真理子さん 費月額3,000円 問牧☎491-0152

■ミニバスケットボールチームの団員募集

男子ミニバスケットボールチーム「PHOENIX（フィーニックス）」では団員を募集しています。

時毎週火・木・金曜18:00～20:00 毎週土曜日9:00～14:00毎週日曜日・祝日9:00～16:00 キッズクラス▶毎週土曜日9:30～11:30 所第一小学校・第二小学校・清水口小学校 対男子小学生（未就学児と女子はキッズクラス） 費月額3,000円（キッズクラスは月額1,000円） 申 問古川✉phoenix_mbc2018@yahoo.co.jp

■囲碁の会員募集

定例対戦、リーグ戦、一日大会などの集いです。

時①毎週日曜日13:00～17:00 ②毎週水曜日・金曜日13:00～17:00 所①白井駅前センター②中銀マンシオン管理棟 対初級以上の人 費①月会費500円、入会金1,000円②月会費1,000円、入会金1,000円 申 問網野☎492-4759

■囲碁の生徒募集

囲碁を始めたい、上手くなりたい人を募集します。

時毎週水曜日13:00～17:00 所中銀マンシオン管理棟 対初級者の人 費月会費2,000円、入会金1,000円 申 問 網野☎492-4759

今月の市税などの納期限は　9月1日㈪

○市県民税・森林環境税　第２期
○国民健康保険税　第２期
○介護保険料　第２期
○後期高齢者医療保険料　第２期

◆よくあるお問い合わせ◆

Q.退職した後も住民税はかかるのですか？
A. かかります。勤めていた会社を退職すると、給与天引きで徴収できなかった分の住民税は、ご自身で納付いただくことになります。１年間の納付額は、例年６月に送られる住民税の納税通知書をご確認ください。
問収税課☎401-4104

eL-QRでいつでもどこでもキャッシュレス納付！詳細はこちら▶

「第20回夏休みエコ絵画コンクール」開催のお知らせ

千葉県の豊かな自然を守るために「どのようなごみ箱があったらよいか」「ごみ箱をどうしたいか」など自由に描いてください。そして千葉県の環境への意識を全国へと発信しましょう。詳細は公式のホームページをご確認ください。

【応募規格】
八つ切り画用紙（27cm×38cm）
【作品展示】
千葉県立美術館12月9日㈫～12月14日㈰
千葉県庁本庁舎19階　県民展示コーナー▶12月上旬予定
対千葉県内の小学校に通う小学1年生～6年生　1人1作品まで
申 問9月12日㈮までに〒262-0003千葉県花見川区宇那谷町1501-2㈱ベターサービス「エコ絵画コンクール」係☎043-242-6810

テーマ
未来のごみ箱
9月12日㈮〆

しろい文芸

俳句

選者　中山世一

神輿揉む塩の行徳衆の貌　桜台　龍野和子

【選評】行徳は昔は塩田が沢山あった町、またお神輿づくりでも有名。行徳を誇りとする人々のお神輿が見えます。

川風を纏いて渡る日本橋　堀込　横山白鷗

【選評】日本橋という地名がいいと思います。江戸っ子の粋な姿を思いました。

夏至の日のまつすぐに射す舗装道　冨士　植田きくい
夕焼やつづきの映る校舎窓　七次台　小松真喜
背番号の駆くるグランド夏来る　冨士　下堂薗慶子
津軽弁聴くもほつこり初夏の旅　折立　中嶋了子
青梅雨や音楽堂へつづく道　根　中西敦子
煌びやか出番を待てる大神輿　西白井　増子桂子
急がずやピンチ作業の梅雨晴間　七次台　矢野ゼン
まづ拾うことより始め梅仕事　池の上　渡辺みどり

短歌

選者　風間博夫

日没の迫るフェアウェイ習志野で曲がれば林打ち上げて池　池の上　黒田良

【選評】千葉県のゴルフ場。日没が迫るのに、まだフェアウェイでボールを打っています。大きくスライスして林に飛び込みました。池ポチャもしました。なかなか真っ直ぐ進みません。あきらめず頑張ります。

動物のパレード中止のアナウンス「猛暑日だからね」妻もうなづく　池の上　石田精一郎
なつかしき名前呼び合うクラス会あんなこんなでもはや八十路に　堀込　小池セツ子
もちもちの手足広げて眠る孫天使の寝息耳にひびきぬ　清水口　小林瑠美
社へと赤い鳥居の連なりて乙女稲荷にいざなわれゆく　池の上　芝　敏子

※掲載順は氏名の五十音順（特選を除く）。選句・選歌にあたり添削します。
【投稿方法】前月1日までに1人1作品（未発表の俳句か短歌、漢字には読みを表記）に①住所②氏名（ペンネームの場合は本名併記）③電話番号を添えて秘書課☎（40）69-3 Fax（49）35-0✉m-kouhou@city.shiroi.chiba.jp へ

しろいまっち SHIROI CITY TOPICS 8月号の特集！

小学生チアリーディングチーム『Inzai Cheer Glitters Venus』全国大会入賞！

3月に幕張メッセで開催されたジュニア編成チアリーディング部門レベル1全国大会「USA All Star Nationals 2025」でInzai Cheer Glitters Venusが4位に入賞し、白井市民の鈴木結羽さん（清水口小5年）、菊地蘭さん（大山口小4年）、岡田佳穂さん(大山口小4年)が表敬訪問しました。

Q:チアリーディングの楽しいところを教えてください。

【鈴木さん】みんなで力を合わせてやるスタンツ（組体操）や、カウントをあわせてやるタンブリング（側転などのマット運動）が楽しいです！【菊地さん】チアリーディングの全部が好きです！【岡田さん】私もスタンツが好きです！

Q:将来の夢を教えてください！

【鈴木さん】世界大会に出場して優勝して、結果を残したいです。アメリカの最強チームに入りたいです！【菊地さん】いつかは世界大会に優勝したいです。中学生になってもチアを続けて、もっと上のチームに行きたいです！【岡田さん】世界大会に優勝して、アメリカのチアチームに入りたいです！

第5回「Oh♪ しゃべりあ～も」＼ゆかた DE たなばたまつり／

市内在住の外国の人たちと日本語でおしゃべりを楽しむ第5回「Oh♪しゃべりあ～も」が、白井国際交流協会の主催で開催されました。

今回のイベントについて、本協会理事の樽見さんにお聞きしました。

「当時、地域の市内在住の外国の人が活動できる団体の登録はありませんでした。2023年秋、まちサポチームと本協会の有志が集い、市内在住の外国の人と交流できるイベントの開催を検討しました。

本協会は、多くの皆さまと一緒に、“Oh♪しゃべりあ～も”の活動を推進しながら、市の多文化交流の輪を広めて、多文化共生社会を構築したいと願います。」とお話くださいました。

市内在住の外国の人たちは慣れない日本文化・日本語に馴染もうと、積極的に活動していました。

さまざまな言語が入り混じり、みんなで一緒に理解し合えるとってもステキな交流の場でした！

料理コンクール開催

「かむ子・のびる子・元気な子」
～健康かみかみ弁当～の作品（弁当）を募集

幼児期からの規則正しい食生活と、丈夫な歯でゆっくりかむことへの習慣づくりを推進するためにお弁当の料理コンクールを開催します。詳細は県歯科衛生士会ホームページをご覧ください。

内次の全てを満たすメニューであること
- 子ども向き
- 家庭や集団の弁当メニューとして普及性がある
- よくかんで味わえる
- 1人分の食材が600円前後
- 県の農水産物を利用している
- 手軽に作れる

申9月10日㈬（当日消印有効）までに所定の応募用紙（千葉県歯科衛生士会事務局のホームページからダウンロード）に必要事項を記入し、自分で作った弁当の写真（裏面に所属・氏名を記入）を添えて郵送（千葉県歯科衛生士会（千葉市美浜区新港32－17））またはメールで提出

問千葉県歯科衛生士会✉info@chiba-dha.or.jp、健康課☎497-3495

えいよう たっぷり おすすめレシピ

1日の野菜摂取目標量350グラム

今月のメニューは

万能ネギとカボチャのみそ和え

材料（2人分）

万能ネギ1袋、カボチャ100g、味噌小さじ2、ごま油小さじ1

作り方

①カボチャは種をのぞき耐熱皿にのせ、軽く水をかけ、ラップをふんわりかけて電子レンジ（600W）で4分加熱する。粗熱がとれたら5ミリ厚さの薄切りにする。
②万能ネギは、根を切り落とし長さ4センチに切る。ボウルに味噌、ごま油、万能ネギを入れてよく混ぜ合わせる。
③②にカボチャを加え、軽く混ぜ合わせる。

1人分の栄養価 81キロカロリー、**食塩相当量** 0.7グラム、**野菜の量**100グラム **調理時間** 10分

問健康課☎497-3494

管理栄養士からのひとこと

万能ネギが主役の一品です。緑黄色野菜である万能ネギには、βカロテンが多く含まれ、抗酸化作用や生活習慣病予防の効果が期待できます。万能ネギの辛味がアクセントとなり、かぼちゃと一緒に和えることでかぼちゃの甘味も感じられ、箸が進む一品です。

母子・父子家庭の人へ｜児童扶養手当を知っていますか？

問子育て支援課☎497-3487

児童扶養手当はひとり親または親と一緒に生活していない児童を養育する家庭の生活の安定と自立を助け、児童の福祉増進を図るために支給する手当てです。

新たに手当てを受給するためには、申請が必要です。詳細は市のホームページをご確認ください。

既に手当ての認定を受けている人は毎年8月に現況届の提出が必要です。7月末に現況届を発送しましたので、8月29日㈮までに窓口に提出してください。窓口での提出のみ受け付けます。平日に窓口へ来れない人は休日臨時受付窓口を開設しますので、利用ください。提出がない場合、11月分以降の手当てを受給できなくなります。

現況届提出臨時受付窓口

8月24日㈰ 9:00～17:00

所保健福祉センター 3階 子育て支援課窓口

出張ハローワーク

父子家庭や母子家庭の人の就職活動を支援するため、市と協力してハローワーク船橋が臨時相談窓口を開設します。

時8月6日㈬10:00～15:00（12:00～13:00を除く）
対児童扶養手当を受給していて就職活動中・就職活動をしたいと思っている人
所保健福祉センター 3階相談室1

市ホームページで詳細を確認してください▶

R100 UD FONT VEGETABLE OIL INK

市では音訳ボランティアやまびこの協力により、広報紙を音訳した「声の広報」を制作しています。希望者にCDでお届けするほか、市公式YouTubeにアップしています。

問秘書課☎401-6913