

領 収 証

No.

令和5年4月20日

長谷川のりお様

| | | | | | | | |
|----|--|---|---|---|---|---|---|
| 金額 | | 千 | 百 | 十 | 百 | 十 | 円 |
| | | 7 | 5 | 0 | 8 | 4 | 5 |

但し

上記正に領収致しました

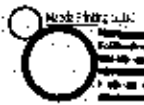

有限会社 マエタ印刷
 〒270-1121 千葉県野田市新井1515
 TEL 04-7187-2428 FAX 04-7187-1015



領 収 証

No.

令和5年11月1日

長谷川のりお様

| | | | | | | | |
|----|--|---|---|---|---|---|----|
| 金額 | | 千 | 百 | 十 | 百 | 十 | 円 |
| | | 7 | 1 | 5 | 2 | 0 | 17 |

但し 10月29日納品 振込み分

上記正に領収致しました



有限会社 マエタ印刷
 〒270-1121 千葉県野田市新井1515
 TEL 04-7187-2428 FAX 04-7187-1015





〒270-1432 白井市富上54-5 長谷川則夫
E-mail:noriolha@peach.ocn.ne.jp
http://www.giin.jp.com/norio_hasegawa

Facebook icon 長谷川のりお



令和3年第1回定例議会の報告

一般会計当初予算

第5次総合計画後期基本計画の将来像「ときめきとみどりあふれる快活都市」を実現するため、新たな課題となった新型コロナウイルス感染症による影響を踏まえ、持続可能な行財政運営に向けた財政健全化の取り組みと公共施設等の管理、財政推計の決算見込み額207億444万9千円を踏まえて201億8744万9千円となっています。

歳入

市税は、個人住民税の増や固定資産税の家屋新築増加分を見込み、全体としては微増を見込み、地方交付税や国庫支出金は対象事業の減により減少。市債は普通建設事業対象の地方債は減額となったが、臨時財政対策債が増加したため、増額となっています。

歳入構成と財源 単位：万円

| 自主財源 | | 単位：万円 |
|----------|----------|-------|
| 市税 | 92億5501 | |
| 諸収入 | 3億731 | |
| 繰入金 | 10億6106 | |
| 繰越金 | 2億 | |
| 分担金、負担金 | 5億4579 | |
| 使用料、手数料 | 1億2130 | |
| 自主財源その他 | 1億543 | |
| 小計 | 115億9590 | |
| 依存財源 | | |
| 市債 | 15億6834 | |
| 国庫補助金 | 28億2640 | |
| 県支出金 | 13億4410 | |
| 地方消費税交付金 | 12億8880 | |
| 地方交付税 | 11億3600 | |
| 地方譲与税 | 1億5130 | |
| 依存財源その他 | 2億7660 | |
| 小計 | 85億9154 | |

※金額は1万円未満を四捨五入しており合計金額が一致しない場合があります。

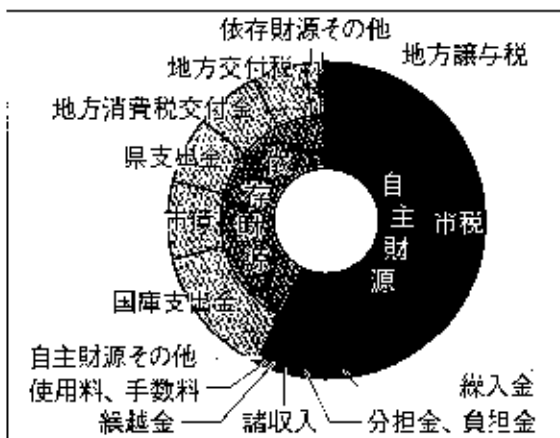

歳出

商工費で企業立地奨励金の増加や産業用地確保検討調査業務委託料の計上、教育費で小中学校の学習用端末及び空調設備賃貸借の支払い開始と七次台中学校校舍改修設計委託料で増額となり、物件費では各施設の維持管理を一元化した公共施設包括管理業委託料の支払い開始により増額となり、公債費では学校給食共同調理場建替事業の元金償還が開始されたことにより増額となっています。

目的別歳出 単位：万円

| 項目 | 歳出金額 | 対前年額 |
|-----------|----------|---------|
| 議会費 | 2億51 | -189 |
| 総務費 | 22億4028 | 2億7015 |
| 民生費 | 81億692 | 2億1518 |
| 衛生費 | 17億4345 | 9956 |
| 商工・農林水産業費 | 2億9402 | 3639 |
| 土木費 | 16億7768 | -6億9101 |
| 消防費 | 12億7619 | 5372 |
| 教育費 | 28億1427 | 2億7602 |
| 公債費 | 17億9409 | 4083 |
| 予備費他 | 4002 | 2 |
| 合計 | 201億8744 | 2億9898 |

※金額は1万円未満を四捨五入しており合計金額が一致しない場合があります。

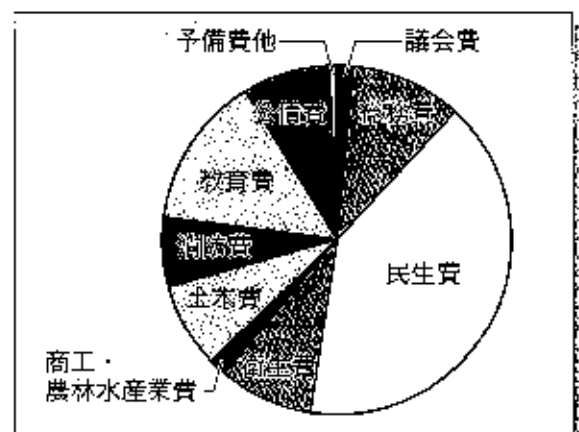

市民1人当たりで計算した主な金額

市 税 収 入 = 146,740円
 使用料・手数料 = 1,923円
 市 債 借 入 = 24,620円
 国 庫 補 助 金 = 41,370円
 県 支 出 金 = 21,311円
 議 会 費 = 3,147円
 民 生 費 = 128,536円
 教 育 費 = 44,620円
 市 債 残 高 = 489,253円

※令和3年2月末人口63,071人で算出
 地方債残高は決算見込みです。



予算全体の規模

一般会計・特別会計

単位：万円

| 区 分 | 令和3年当初 | 対前年額 |
|---------|----------|---------|
| 一 般 会 計 | 201億8744 | 2億9898 |
| 特別会計 | 国民健康保険 | -1億4142 |
| | 介護保険 | 2億1250 |
| | 後期高齢者医療 | 3728 |
| 小 計 | 106億2922 | 1億 836 |
| 合 計 | 308億1666 | 4億 734 |

公営企業会計

単位：万円

| 区 分 | 令和3年当初 | 対前年額 |
|------|--------|-------|
| 水道事業 | 収益的収入 | 3284 |
| | 収益的支出 | 3284 |
| | 資本的収入 | -8981 |
| | 資本的支出 | -9507 |
| 下水事業 | 収益的収入 | -4987 |
| | 収益的支出 | -4987 |
| | 資本的収入 | -8422 |
| | 資本的支出 | -7657 |

※金額は、1万円未満を四捨五入
 しており合計金額が一致しない
 場合があります。

※公営企業会計で、資本的収入額
 が、資本的支出額に対して不足
 する額は当年度分損益勘定留保
 資金で補填します。



富士地区関連予算

●令和3年度当初予算

測量設計委託料で1870万円が計上されてい
 ます。富士地区における市街化区域内の1人
 当たりの公園面積を向上させる目的で、歩い
 て利用することのできる防災機能を備えた公
 園を目指しています。

●令和3年度補正予算第1号

令和2年に引き続き、用地買収費用等2億
 6237万円計上されています。防衛庁の周辺施
 設整備事業交付金を活用する予定で、半額の
 1億3120万円が市債による借入となります。



植木の伐採が開始された公園予定地

●令和2年度下水道会計補正第3号

八幡神社から上流の神崎川（用悪水路）の排水
 能力を向上させるため、排水管築造工事を業務
 委託するものです。けやき台地区の貯水池排水
 口からゴルフ練習場北側までを3年ほどかけて
 整備する予定です。歳入に国庫補助金の防災・
 安全社会資本整備交付金や公共下水道事業債
 などで1億5000万円が充てられています。

●令和3年度当初下水道会計予算

令和2年度に引き続き排水管築造工事を実施
 します。3200万円が計上されています。これら
 の排水管築造工事が完了すると、八幡神社広
 場から西に道路へ埋設された排水管の排水能力
 を向上する取り組みが開始される予定です。



排水管築造工事が実施されている根地区



〒270-1432 白井市富士54-5 長谷川則夫

E-mail:noriolha@peach.ocn.ne.jp

http://www.giin.jp.com/norio_hasegawa

長谷川のりお



令和3年第3回定例議会の報告

議案第15号 令和2年度白井市歳入歳出決算の認定

新型コロナウイルス感染症対策の特別交付金等の増加により収入済額は、約281億7846万円、支出済額は約271億7716万円、差引約10億130万円です。このうち翌年度繰越財源は約1億7289万円で、この金額を差し引いた実質収支は約8億2841万円となりました。前年平成31年の実質収支を引いた単年度収支は約2679万円。この金額に財政調整基金の積立額約5億1068万円を足し、同取崩額約7億3220万円を引いた実質単年度収支はマイナス約1億9473万円で、3年連続のマイナスです。

このことから歳出より歳入が少なく財政調整基金に頼った財政運営となっています。



歳 入

市税は前年度と比較し約4017万円増加、コロナウイルス感染症対策の定額給付金補助金などで、国庫支出金が約72億8520万円増加、分担金・負担金で約1億3530万円、繰入金で約1億3145万円、諸収入で約1億8496万円がそれぞれ減額となりましたが、歳入合計では、約74億1929万円の増となっています。

歳入構成と財源

単位：万円

| | | |
|------|----------|----------|
| 自主財源 | 市税 | 93億2215 |
| | 諸収入 | 3億3735 |
| | 繰入金 | 9億1103 |
| | 繰越金 | 9億9597 |
| | 分担金、負担金 | 4億6981 |
| | 使用料、手数料 | 1億1060 |
| | 自主財源その他 | 1億5143 |
| | 小計 | 122億9834 |
| 依存財源 | 市債 | 15億1678 |
| | 国庫支出金 | 101億4698 |
| | 県支出金 | 14億513 |
| | 地方消費税交付金 | 12億6280 |
| | 地方交付税 | 11億826 |
| | 地方譲与税 | 1億6167 |
| | 依存財源その他 | 2億7850 |
| 小計 | 158億8012 | |
| 合計 | 281億7846 | |

*金額は、1万円未満を四捨五入しております。合計金額が一致しない場合があります。

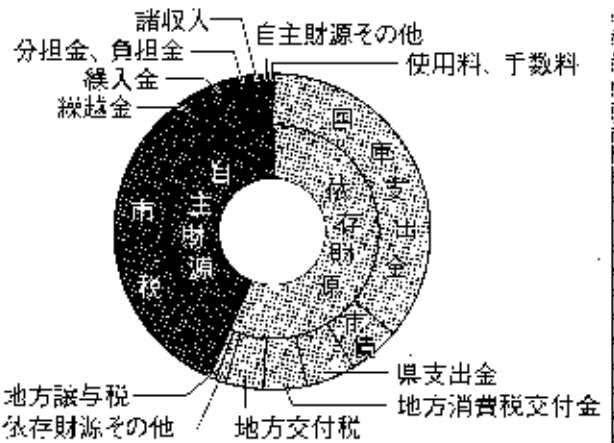

歳 出

新型コロナウイルス感染症の特定補助金給付による増額、障害福祉サービスで1人あたりの費用が増額し、民生費中、扶助費が増えました。教育費では、小中学校の学習活動等でICT(情報通信技術)を活用するための校内通信ネットワーク整備が増額となり、工事請負費が増えています。



商業施設の中に開設された保育園等送迎ステーション

目的別歳出

単位：万円

| 項目 | 歳出金額 | 対前年額 |
|-----------|----------|---------|
| 議会費 | 1億9258 | 130 |
| 総務費 | 89億2710 | 61億3802 |
| 民生費 | 81億9274 | 3億8240 |
| 衛生費 | 16億1627 | 7832 |
| 商工・農林水産業費 | 4億7047 | 2億 80 |
| 土木費 | 17億6764 | 1億1467 |
| 消防費 | 12億4424 | 5571 |
| 教育費 | 30億 924 | 5億5530 |
| 公債費 | 17億5684 | -8055 |
| 予備費他 | 5 | -3200 |
| 合計 | 271億7716 | 74億1396 |

※金額は、1万円未満を四捨五入しており合計金額が一致しない場合があります。

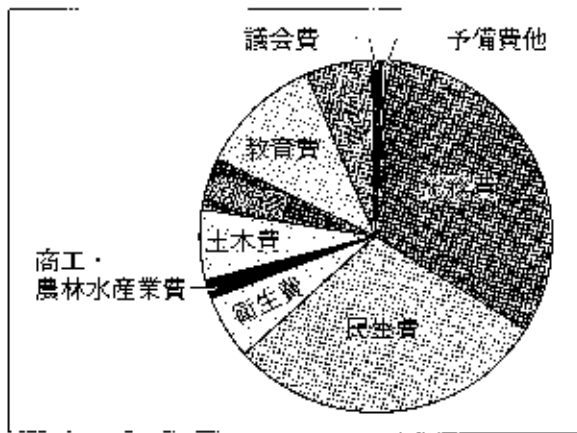

市民1人当たりで計算した主な金額

- 市 税 収 入 = 147,912円
- 使用料・手数料 = 1,755円
- 市 債 = 24,071円
- 国庫支出金 = 161,032円
- 県 支 出 金 = 22,268円
- 議 会 費 = 3,056円
- 総 務 費 = 141,673円
- 民 生 費 = 130,019円
- 教 育 費 = 47,757円
- 市 債 残 高 = 338,925円

※令和3年3月末人口163,012人で算出。

総務費に特別定額給付金、各歳出項目に職員人件費が含まれています。

市債残高は普通会計分です。

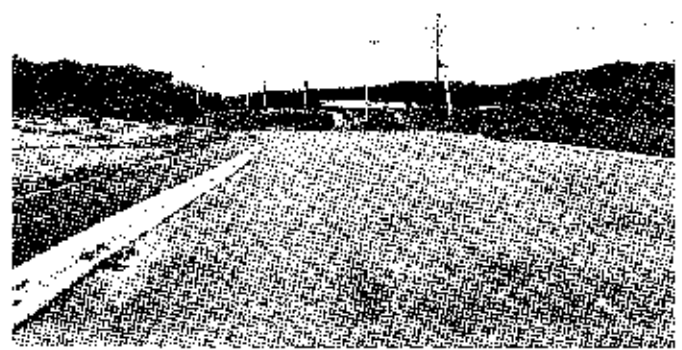

一部が完成した工業団地アクセス道路

決算全体の歳出規模

一般会計・特別会計

単位：万円

| 区分 | 令和2年度 | 対前年額 |
|---------|----------|---------|
| 一般会計 | 271億7716 | 74億1396 |
| 特別会計 | | |
| 国民健康保険 | 55億5559 | -2億8406 |
| 介護保険 | 38億 489 | 1億7425 |
| 後期高齢者医療 | 7億9650 | 7888 |
| 小 計 | 101億5698 | -3093 |
| 合 計 | 373億3414 | 73億8303 |

公営企業会計

単位：万円

| 区分 | 令和2年度 | 対予算額 |
|-------|---------|---------|
| 水道事業 | | |
| 収益的収入 | 5億7466 | -2521 |
| 収益的支出 | 5億8348 | -1640 |
| 資本的収入 | 8149 | -9635 |
| 資本的支出 | 1億7357 | -685 |
| 下水道事業 | | |
| 収益的収入 | 15億6137 | 1億 18 |
| 収益的支出 | 14億2453 | -5419 |
| 資本的収入 | 1億9527 | -2億4452 |
| 資本的支出 | 3億5056 | -1794 |

※金額は、1万円未満を四捨五入しており合計金額が一致しない場合があります。

※公営企業会計で、資本的収入額が、資本的支出額に対して不足する額は当年度分利益剰余金で補填します。

※令和2年度から下水道事業が公営会計に移行されています。前年度の山納閉鎖期間の関係で、収益的収入が14か月分前計上されています。

決算における都市計画税の使い道

令和2年度は、都市計画事業及び過去に都市計画事業を実施したときに借り入れた地方債の償還（返済）の財源に充てられました。

都市計画税は市街化区域に所在する土地及び建物の所有者が対象で、税率は評価額の100分の0.3です。公園計画、雨水排水、地方債償還で一般財源5億6944万6千円中、5億5550万7千円が充てられています。

領収書

区#010 全戸1253 印刷会社No.07544

お名前 長谷川 則夫 様

富士54-5
シティハイムフジII 102

| 区 | 種類 | 数量 | 本体 | 消費税 | 合計 |
|-----|----------|----|-------|-----|---------|
| 03年 | 5月分 | | | | |
| 1 | 基本新聞 セット | 1 | 4,074 | 326 | 4,400 |
| 2 | 千草口紙 | 1 | 3,056 | 244 | 3,300 |
| 3 | | | | | |
| 合 計 | | | | | 7,700 円 |

領収日 年 月 日
購読料のお支払いに、銀行、郵便局の自動振替をご利用下さい。

YCS 富士栄
白井市 富士32-4
TEL 047(445)8811



※本紙を裏面に貼付し、新聞局へ送付して下さい。

領収書

区#010 全戸1253 印刷会社No.07544

お名前 長谷川 則夫 様

富士54-5
シティハイムフジII 102

| 区 | 種類 | 数量 | 本体 | 消費税 | 合計 |
|-----|----------|----|-------|-----|---------|
| 03年 | 7月分 | | | | |
| 1 | 基本新聞 セット | 1 | 4,074 | 326 | 4,400 |
| 2 | 千草口紙 | 1 | 3,056 | 244 | 3,300 |
| 3 | | | | | |
| 合 計 | | | | | 7,700 円 |

領収日 年 月 日
購読料のお支払いに、銀行、郵便局の自動振替をご利用下さい。

YCS 富士栄
白井市 富士32-4
TEL 047(445)8811



※本紙を裏面に貼付し、新聞局へ送付して下さい。

領収書

区#010 全戸1253 印刷会社No.07544

お名前 長谷川 則夫 様

富士54-5
シティハイムフジII 102

| 区 | 種類 | 数量 | 本体 | 消費税 | 合計 |
|-----|----------|----|-------|-----|---------|
| 03年 | 6月分 | | | | |
| 1 | 基本新聞 セット | 1 | 4,074 | 326 | 4,400 |
| 2 | 千草口紙 | 1 | 3,056 | 244 | 3,300 |
| 3 | | | | | |
| 合 計 | | | | | 7,700 円 |

領収日 年 月 日
購読料のお支払いに、銀行、郵便局の自動振替をご利用下さい。

YCS 富士栄
白井市 富士32-4
TEL 047(445)8811

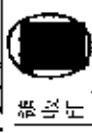

※本紙を裏面に貼付し、新聞局へ送付して下さい。

領収書

区#010 全戸1253 印刷会社No.07544

お名前 長谷川 則夫 様

富士54-5
シティハイムフジII 102

| 区 | 種類 | 数量 | 本体 | 消費税 | 合計 |
|-----|----------|----|-------|-----|---------|
| 03年 | 8月分 | | | | |
| 1 | 基本新聞 セット | 1 | 4,074 | 326 | 4,400 |
| 2 | 千草口紙 | 1 | 3,056 | 244 | 3,300 |
| 3 | | | | | |
| 合 計 | | | | | 7,700 円 |

領収日 年 月 日
購読料のお支払いに、銀行、郵便局の自動振替をご利用下さい。

YCS 富士栄
白井市 富士32-4
IFL 047(445)8811



※本紙を裏面に貼付し、新聞局へ送付して下さい。

領収書

区010 全戸1253 お客様番号07544

お客様 長谷川 則夫 様

富士54-5

シテ ハイムフジII 102

03年 9月分

| 品名 | 納 | 部数 | 本体 | 消費税 | 合計 |
|--------------|---|-------|-----|-------|----|
| 1: 定期非課税 セット | 1 | 4,074 | 326 | 4,400 | |
| 2: 千葉日報 | 1 | 3,056 | 244 | 3,300 | |
| 3: | | | | | |

合計 7,700円

領収日 年 月 日
購読料のお支払いに、銀行、郵便局の自動振替をご利用下さい。

富士栄

白井市富士32-4
TEL 047(445)8811



領収印

領収書

区010 全戸1254 お客様番号07544

お客様 長谷川 則夫 様

富士54-5

シテ ハイムフジII 102

03年 11月分

| 品名 | 納 | 部数 | 本体 | 消費税 | 合計 |
|--------------|---|-------|-----|-------|----|
| 1: 定期非課税 セット | 1 | 4,074 | 326 | 4,400 | |
| 2: 千葉日報 | 1 | 3,056 | 244 | 3,300 | |
| 3: | | | | | |

合計 7,700円

領収日 年 月 日
購読料のお支払いに、銀行、郵便局の自動振替をご利用下さい。

富士栄

白井市富士32-4
TEL 047(445)8811



領収印

領収書

区010 全戸1254 お客様番号07544

お客様 長谷川 則夫 様

富士54-5

シテ ハイムフジII 102

03年 10月分

| 品名 | 納 | 部数 | 本体 | 消費税 | 合計 |
|--------------|---|-------|-----|-------|----|
| 1: 定期非課税 セット | 1 | 4,074 | 326 | 4,400 | |
| 2: 千葉日報 | 1 | 3,056 | 244 | 3,300 | |
| 3: | | | | | |

合計 7,700円

領収日 年 月 日
購読料のお支払いに、銀行、郵便局の自動振替をご利用下さい。

富士栄

白井市富士32-4
TEL 047(445)8811



領収印

領収書

区010 全戸1255 お客様番号07544

お客様 長谷川 則夫 様

富士54-5

シテ ハイムフジII 102

03年 12月分

| 品名 | 納 | 部数 | 本体 | 消費税 | 合計 |
|--------------|---|-------|-----|-------|----|
| 1: 定期非課税 セット | 1 | 4,074 | 326 | 4,400 | |
| 2: 千葉日報 | 1 | 3,056 | 244 | 3,300 | |
| 3: | | | | | |

合計 7,700円

領収日 年 月 日
購読料のお支払いに、銀行、郵便局の自動振替をご利用下さい。

富士栄

白井市富士32-4
TEL 047(445)8811



領収印

領収書

区帳010 金戸1255 お問い合わせNo.07544

お名前 長谷川 則夫 様

富士54-5

シテハイムフジⅡ 102

04年 1月分

| 品名 | 部数 | 本体 | 消費税 | 合計 |
|------------|----|-------|-----|-------|
| 1 読売朝日 セット | 1 | 4,074 | 326 | 4,400 |
| 2 千葉日報 | 1 | 3,056 | 244 | 3,300 |
| 3 | | | | |
| 合計 | | 7,700 | | 7,700 |

※送料の滞り様をいたしました

領収日 年 月 日
 読売朝日のお支払いに、銀行、郵便局の自動振替をご利用下さい。

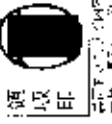

読売朝日
 日 井 市 富 士 3 2 - 4
 TEL 047(445)8811

領収書

区帳010 金戸1257 お問い合わせNo.07544

お名前 長谷川 則夫 様

富士54-5

シテハイムフジⅡ 102

04年 3月分

| 品名 | 部数 | 本体 | 消費税 | 合計 |
|------------|----|-------|-----|-------|
| 1 読売朝日 セット | 1 | 4,074 | 326 | 4,400 |
| 2 千葉日報 | 1 | 3,056 | 244 | 3,300 |
| 3 | | | | |
| 合計 | | 7,700 | | 7,700 |

※送料の滞り様をいたしました

領収日 年 月 日
 ご購読ありがとうございます。今後とも宜しくお願いたします。



読売朝日
 日 井 市 富 士 3 2 - 4
 TEL 047(445)8811

領収書

区帳010 金戸1257 お問い合わせNo.07544

お名前 長谷川 則夫 様

富士54-5

シテハイムフジⅡ 102

04年 2月分

| 品名 | 部数 | 本体 | 消費税 | 合計 |
|------------|----|-------|-----|-------|
| 1 読売朝日 セット | 1 | 4,074 | 326 | 4,400 |
| 2 千葉日報 | 1 | 3,056 | 244 | 3,300 |
| 3 | | | | |
| 合計 | | 7,700 | | 7,700 |

※送料の滞り様をいたしました

領収日 年 月 日
 読売朝日のお支払いに、銀行、郵便局の自動振替をご利用下さい。



読売朝日
 日 井 市 富 士 3 2 - 4
 TEL 047(445)8811

領 収 証

長谷川 則夫 様
(コード: 43-h12733)

金 額 : ¥33,000-

但し 日本教育新聞 購読料

購読期間(年月) : 2021年4月 ~ 2022年3月

支払方法 : コンビニエンスストア払い

領収日 : 2021/4/9

上記の金額正に領収いたしました

株式会社日本教育新聞社
東京都港区白金台3-2-10
TEL 03-3280-7025

印 収
紙 入



領
者
印

自動車等燃料費・電話等通信費計算書

議員名 長谷川則夫

(1) 自動車等の燃料費

①支払年度

令和3年度分（令和3年4月～令和4年3月分）

②支払金額

113,510 円

③政務活動費報告金額

24,000 円

※支払金額の4分の1を計上
(限度額24,000円)

(2) 電話等の通信費

①支払年度

令和3年度分（令和3年4月～令和4年3月分）

②支払金額

279,838 円

(使用機器：固定電話・携帯電話・インターネット)

③政務活動費報告金額

60,000 円

※支払金額の4分の1を計上
(限度額60,000円)



ご請求明細書兼ご利用明細書

作成日 2021年 6月 16日

270-1432

千葉県 白井市 箕土 54 5

長谷川 則宗 様

(T00N) 061880

| | | |
|--|------------------|------------|
| ご利用カード | エス・エス・ザ・カード・オーパス | |
| 今回ご利用金額 | 8,286 円 | |
| お支払い日 | 2021年 7月 2日(金) | |
| ご利用口座 | 口座名義人 長谷川 則宗 | 支店 千葉支店 |
| ご振込口座は7月1日(木)までにお振込みください。 本人確認確保のためご利用口座の一部が表示できない場合がございます。 | | |

| | | |
|---|-----|------|
| 前回からの残高ポイント | *** | ポイント |
| 今回の獲得ポイント(6月30日現在) | *** | ポイント |
| 現在の有効ポイント | *** | ポイント |
| 内 22年04月 末日有効期限のポイント | *** | ポイント |
| 内 23年04月 末日有効期限のポイント | *** | ポイント |
| 【エス・エス・ザ・カード】エス・エス・ザ・カードのポイントへの自動交換サービスは、お申し込みされていると、お申し込みポイントの現在の有効ポイントが自動交換されます。 お申し込みポイントの上限は、1,000ポイント以上からとなります。 6月21日～23日更新期間により、ポイント還元・交換申請は、26日頃よりご利用いただけます。(交換商品のお届けは、約1～2週間お時間を要いたします) | | |

お問い合わせコード 7795-48850-042

お問い合わせ
テレホンアンサー 0120-223-212
(24時間自動音声応答) カードもご利用ください
ナビダイヤル(フリーダイヤル) 0570-064-750
(9:00～18:00)

国内各支店の最新情報
ご利用履歴・お申し込みポイントの履歴・お振替口座
ご登録の個人情報をお知らせします

お申し込みポイント対象・口座
口座変更・請求書・お振替
各種申込などは必ずこちらへ

暮らしのマネーサイト 検索

※イオンクレジットサービスへの登録(無料)が必要です。

お知らせ

- ・カード紛失・盗難発生は毎月ダイヤル0570-079-110へご連絡ください。
- ・間違いないかご確認ください。お問い合わせの際はお客様ご本人のいないようお願いいたします。
- ・獲得したポイントの履歴はイオンクレジットからご確認ください。

カード請求金額に定めている公共料金の、保険の明細

| 種別 | ご契約先(業種別・住所) | ご利用金額 |
|------|--------------|-------|
| 電気料金 | ***** | ***** |
| ガス料金 | ***** | ***** |

※請求書がおりたご利用ください。ご利用料金はご利用明細に書かれております。

| ご契約内容 | ご利用可能額 | 6月10日現在に該当する お支払利息(円) |
|------------------|--------|--------------------------|
| 総利用可能額 | 900000 | 900000 |
| ショッピング枠 | 900000 | 900000 |
| キャッシング枠 | 500000 | 500000 |
| (リボ、分割、2回、ボーナス枠) | 500000 | 500000 |
| キャッシング枠 | 500000 | 500000 |
| ショッピングお買上利率 | 15.0% | キャッシング実質利率 18.0% |
| ショッピングお買上コース | Aコース | 海外キャッシング実質利率 1回 |

ご利用明細

| ご利用日 | ご利用先 | ご利用金額 | 備考 |
|-------------|------|-------|--------|
| 21.5.19 | 本人 | 4006 | 20,80L |
| 21.6.9 | 本人 | 4281 | 22,10L |
| <今回ご利用金額合計> | | 8286 | |



ご請求明細書兼ご利用明細書

作成日 2021年 8月 16日

270-1432

千葉県 白井市 宮土 54-5

長谷川 則夫 様

(TOON) 064311

| | |
|--|---|
| ご利用カード | コスモ・ザ・カード・オーパス |
| 今回ご請求金額 | 8,448 円 |
| お支払い日 | 2021年 9月 2日(木) |
| ご指定口座 | 全額引当 口座番号 [REDACTED] 支店 [REDACTED] 当座 〇〇〇〇 〇〇〇〇 〇〇〇〇 〇〇〇〇 |
| ご利用口座へのご請求は9月1日(水)末日にお振込みいたします。 個人情報保護のためご指定口座を一部非表示とさせていただきます。 | |

| | | |
|---|---------------|------|
| 前回の繰上ポイント | ** [REDACTED] | ポイント |
| 今回の獲得ポイント(毎月26日頃付与) | ** [REDACTED] | ポイント |
| 現在の有効ポイント | ** [REDACTED] | ポイント |
| 内 22年04月 末日有効期限のポイント | ** [REDACTED] | ポイント |
| 内 23年04月 末日有効期限のポイント | ** [REDACTED] | ポイント |
| 【コスモ石鹸】キッシュバックポイントへの自動交換をコスモ石鹸のアプリで事前申請されていると、とぎめポイント側の現在の有効ポイントが自動交換されます。とぎめポイントの上限は、1,000ポイント以上からとなります。 8月31日～25日は変更期間のため、ポイント照会・交換申請は、26日以降にご利用いただけます。(交換商品のお届けは、約3～4週間程いただきます) | | |

| | | |
|--|---|--|
| お問合せコード | 7795-48850-042 | お問合せのお願いはこちら |
| お問合せ | テレホンアンサー (24時間自動音声対応) おカードをご利用ください プロビデリアルサービス (9:00～18:00) | ご利用センター 0120-223-212 (受付時間) 0570-064-750 0570-07-1090 |
| とぎめポイントと並行して、お支払い先口座へお振込みいたします。各種お振込みの注意事項はこちら | | お振込み先口座 お振込み先口座番号 [REDACTED] |
| お振込み先口座 お振込み先口座番号 [REDACTED] | | お振込み先口座 お振込み先口座番号 [REDACTED] |

お知らせ

- カード紛失・盗難発生は専用ダイヤル0570-079-110へご連絡ください。
- 間違いないかご確認ください。お問合せの際はお客様番号をお知らせください。
- 獲得したポイントの情報はイオンウォレットからご確認ください。

カード決済登録済みの公的料金、保険の明細

| 種別 | ご契約先(※会社名とさせていただきます) | ご利用料金 |
|------|----------------------|-------|
| 電気料金 | ***** | ***** |
| ガス料金 | ***** | ***** |

※引替代わりにご利用ください。ご利用料金はご利用明細に含まれております。

| ご契約内容 | ご利用可能枠 | 8月10日現在ご利用枠 お支払後利用可能額(円) |
|-----------------------|--------|-----------------------------|
| 総利用可能枠 | 900000 | 900000 |
| ショッピング枠 | 900000 | 900000 |
| 内、キャッシング | 500000 | 500000 |
| (キャッシング、分割、借入、ボーナス払い) | 500000 | 500000 |
| キャッシング枠 | 500000 | 500000 |
| ショッピングリボ返済利率 | 15.0% | キャッシング返済利率 18.0% |
| ショッピングリボ返済利率 | Aコース | キャッシング返済利率 1回 |

ご利用明細 実行中カードを継続利用中の場合はそのご利用明細も併せてお送りいたします。11月以降はご利用明細を毎月お送りいたします。ご利用明細はご利用可能枠に引き継ぎます。

| ご利用日 | 取引内容 | ご利用金額 | 備考 |
|-------------|-------------------------|--------------|-------|
| 21.7.22 本人 | セルフ&カーグッズステーション レボンプ | 4,211.30.08L | |
| 21.7.22 本人 | セルフ&カーグッズステーション ポイント・利付 | 1,000.00円 | |
| 21.8.2 本人 | セルフ&カーグッズステーション レボンプ | 4,117.29.02L | |
| 21.8.3 本人 | セルフ&カーグッズステーション ていねい乳車 | 200 | } 対象外 |
| 21.8.3 本人 | セルフ&カーグッズステーション ホイル研削 | 200 | |
| 21.8.3 本人 | セルフ&カーグッズステーション ワックス脱着 | 200 | |
| <今回ご利用金額合計> | | 8,448 | |



ご請求明細書兼ご利用明細書

作成日 2021年 10月 16日

270-1432

千葉県 白井市 富士 54 5

長谷川 則夫 様

(TOON) 064140

| | |
|---------|---|
| ご利用カード | コスモ・ザ・カード・オ・パス |
| 今回ご請求金額 | 7,517 円 |
| お支払い日 | 2021年11月 2日(火) |
| ご指定口座 | 金融機関: [] 支店: [] 口座番号: [] 名義人: [] |

ご指定口座へのご振替は11月1日(月)までにお届けいたします。
個人情報保護のためご請求口座を一部非表示とさせていただいております。

| | | |
|---------------------------|-----|-------|
| 今回の積算分(当月25日付) | *** | POINT |
| ご利用可能期間内 POINT ※ご利用の種別による | *** | POINT |
| 内22年10月 未消化有効期間分 | *** | POINT |
| 内23年10月 未消化有効期間分 | *** | POINT |
| 省エネとまごめポイント | *** | ポイント |
| 内22年04月 未消化有効期間分 | *** | ポイント |
| 内23年04月 未消化有効期間分 | *** | ポイント |

【トク+ポイント】キヤッシュバックポイントへの自動交換をコスモ石油アプリで事前申請されていると、たまっている現在の有効ポイントが自動交換されます。

| | | |
|--|----------------|-------------------------------------|
| お問合センター | 7795-48850-042 | お問合中の際 返信が速く安心 |
| テレホンアンサー (24時間自動応答サービス) ※カードご利用ください | 0120-223-212 | ご利用のカード・ご利用 ポイントの残高・ お申し込みの受付 |
| ご利用センター (9:00~18:00) | 0570-064-750 | お申し込みの受付 |
| ポイントの請求・返済・口座 変更・お申し込み・お申し込み お申し込みの受付は24時間 | 0570-07-1090 | お申し込みの受付 よりお申し込みください |
| | 暮らしのマネーサイト | 検索 |

- ※注意事項
- ・カード紛失・盗難連絡はご利用ダイヤル0570-0770-110へご連絡ください。
 - ・加盟店・電話が通じていない時、利用可能の時はお振替・お振込のないようご注意ください。
 - ・獲得したポイントの内訳はインターネットからご確認できます。

カード決済が登録されている公共料金、保険の明細

| 種別 | ご契約先 (種別は非表示となります) | ご利用料金 |
|------|--------------------|-------|
| 電気料金 | ***** | ***** |
| ガス料金 | ***** | ***** |

※詳細情報はご利用明細書をご覧ください。ご利用料金はご利用明細書にご記入しております。

| ご利用内容 | ご利用可能枠 | 10月10日現在に及ぶ お支払後利用可能額(※) |
|-------------------|--------|-----------------------------|
| 総利用可能枠 | 900000 | 900000 |
| ショッピング枠 | 900000 | 900000 |
| 内、割賦枠 | 500000 | 500000 |
| (1回、分割、2回、ボーナス払い) | 500000 | 500000 |
| キャッシング枠 | 500000 | 500000 |
| ショッピングリボ実質年率 | 15.0% | キャッシング実質年率 |
| ショッピングリボ実質年率Aコース | Aコース | 返済ショッピング実質年率 |
| | | 1回 |

ご利用明細書 発行日 2021年10月16日 発行時間 15:00 発行場所 千葉県白井市白井1-1-1 白井支店

| ご利用日 | ご利用先 | ご利用金額 | 備考 |
|-------------|----------------------------|-------|-------|
| 21/9/11 | 本人 エルフ&カーケアステーション レギュラー | 4246 | 30.5% |
| 21/9/26 | 本人 エルフ&カーケアステーション レギュラー | 4271 | 30.5% |
| 21/9/26 | 本人 エルフ&カーケアステーション 請求ポイント利息 | -1000 | ご返金 |
| <今回ご利用金額合計> | | 7517 | |



ご請求明細書兼ご利用明細書

作成日 2021年11月16日

270-1432

千葉県 白井市 富田 54 5

長谷川 則夫 様

(TOON) 064684

| | | |
|--|-----------------|-----------|
| ご利用カード | コスモ・ザ・カード・オナーパス | |
| 今回の請求金額 | 18,306 円 | |
| お支払い日 | 2021年12月2日(木) | |
| ご指定口座 | 金融機関 口座番号 | 支店 名義人 |
| ご指定口座のご振替は12月1日(水)までにお届けいたします。 個人情報保護のためご指定口座を一部表示とさせていただきます。 | | |

| | | |
|--|-----|-------|
| 今回の獲得分(毎月30日付) | *** | POINT |
| ご利用可能な750円 POINT ※今日の獲得分まで | *** | POINT |
| 内22年10月末日有効期限分 | *** | POINT |
| 内23年10月末日有効期限分 | *** | POINT |
| 当分のさきまポイント | *** | ポイント |
| 内22年04月末日有効期限分 | *** | ポイント |
| 内23年04月末日有効期限分 | *** | ポイント |
| 【スキーム】ショッピングバックポイントへの自動交換を三井住友のアプリで事前申請されていると、お持ちしている現在の有効ポイントが自動交換されます。 | | |

| | | |
|---|----------------------|--------------------------|
| お問い合わせコード | 7795-48850-042 | お問合書の添付してください |
| テレホンアンサー | 0120-223-212 | ご利用状況・ご利用ポイントの請求・ポイントの更新 |
| (24時間自動音声応答) | | |
| 当カードをご利用ください | (お申し込み) 0570-064-750 | ポイントの更新 |
| ショッピングセンター(セブン) | 0570-07-1090 | ご利用に不備があるよりお問い合わせください |
| (9:00~18:00) | | |
| ポイントの請求・住所・口座変更・リボ変更・お申し込み各種の送付先が変更された場合は | 暮らしのマナーサイト | 検索 |
| | | |

お知らせ

- ・カード請求・盗難返金は毎月ダイヤル0570-07-110へご連絡ください。
- ・ポイントの交換は暮らしのマナーサイト・テレホンアンサーよりお申し込みいただけます。
- ・後述したポイントの内訳はイオンクレジットからご確認できます。

カード決済記録がされている公共料金、保険の明細

| 種別 | ご契約先(請求件名が異なります) | ご利用料金 |
|------|------------------|-------|
| 水道料金 | ***** | ***** |
| ガス料金 | ***** | ***** |

※記載のみにご利用ください。ご利用料金はご利用明細に含まれております。

| ご利用可能枠 | 11月10日現在に対するお支払後残可能枠(円) |
|-------------------|-------------------------|
| 総ご利用可能枠 | 900000 |
| ショッピング枠 | 900000 |
| 六、七歳児枠 | 500000 |
| (リボ、分割、リボ、ボーナス払い) | 500000 |
| ショッピング枠 | 500000 |
| ショッピングリボ貸付年率 | 15.0% |
| ショッピングリボ貸付年率 | 18.0% |
| ショッピングリボ貸付年率 | Aコース |
| ショッピングリボ貸付年率 | 標準ショッピングリボ貸付年率 |

ご利用期間 各口座から請求書をお送りするお支払いの発生日もお知らせいたします。1日以外本利返済は返済日(ご入金日)に限りお支払いください

| ご利用日 | 利用種別 | ご利用先 | 返済回数 | ご利用金額 | 備考 |
|------------|------|----------------|-------|--------|-------|
| 21/10/12 | 本人 | セルフ＆カーケアステーション | レギュラー | 4,379 | 30.4% |
| 21/10/23 | 本人 | セルフ＆カーケアステーション | レギュラー | 4,336 | 31.5% |
| 21/10/27 | 本人 | セルフ＆カーケアステーション | レギュラー | 4,520 | 29.1% |
| 21/11/6 | 本人 | セルフ＆カーケアステーション | レギュラー | 4,671 | 30.5% |
| ※今回ご利用金額合計 | | | | 18,306 | |



ご請求明細書兼ご利用明細書

作成日 2022年 12月 17日

270-1432

千葉県 臼井市 富上 54-5

長谷川 則夫 様

(TOON) 065560

| | |
|---------|---|
| ご利用カード | コスモ・デ・カード・オートパス |
| 今回の請求金額 | 9,568 円 |
| お支払い日 | 2022年 1月 4日(火) |
| ご指定口座 | 金融機関 <input type="checkbox"/> 支店 <input type="checkbox"/> 口座番号 <input type="checkbox"/> 振込先 <input type="checkbox"/> |

ご指定口座へのご振替は12月31日(火)までにお願いのいたします。
 個人情報保護のためご指定口座を 仮表示とさせていただきます。

請求書作成時点のポイント情報

| | | |
|----------------------|-----|-------|
| 今回の獲得分(毎月25日付) | *** | POINT |
| ご利用可能な740V POINT 残存分 | *** | POINT |
| 内22年10月 末日有効期限分 | *** | POINT |
| 内23年10月 末日有効期限分 | *** | POINT |
| 右券などを含めたポイント | *** | ポイント |
| 内22年04月 末日有効期限分 | *** | ポイント |
| 内23年04月 末日有効期限分 | *** | ポイント |

【コスモ石油】マイポイントバックポイントへの自動交換をコスモ石油のアプリから申請されていると、お持ちしている規程の有効ポイントが自動交換されます。

| | | |
|--------------------------------|----------------|------------------------------------|
| お問合せコード | 7795-48850-042 | お問合の際 お知らせ下さい |
| テレホンアンサー (9時～18時) | 0120-223-212 | ご利用請求・可処分 ポイントの応募・ 増設等の問い合わせ |
| お申し込みセンター (9:00～18:00) | 0570-064-750 | ご利用はご本人さま よりお願い致します |
| ポイントに関するお問い合わせ (9:00～18:00) | 0570-07-1090 | |

暮らしのマネーサイト

お知らせ

- ・カード請求・お振込等は専用ダイヤル0570-079-110へご連絡ください。
- ・ポイントの交換は暮らしのマネーサイト・テレホンアンサー よりお手続きいただけます。
- ・獲得したポイントの内訳はポイントネットからご確認ください。

カード決済登録している公共料金、保険の引額

| 種別 | ご契約先(※申込先と異なります) | ご利用料金 |
|------|------------------|-------|
| 電気料金 | ***** | ***** |
| ガス料金 | ***** | ***** |

家計管理のためにご利用ください。ご利用料金はご利用明細書に記されています。

| ご契約内容 | ご利用可能枠 | 12月10日現在に対する 未支払後引可能額(円) |
|-----------------------|--------|-----------------------------|
| 総利用可能枠 | 900000 | 900000 |
| ショッピング枠 | 900000 | 900000 |
| 内、教養枠 | 500000 | 500000 |
| (JICA、JICA、JICA、JICA) | 500000 | 500000 |
| キャッシング枠 | 500000 | 500000 |
| ショッピングリボ返済利率 | 15.0% | キャッシング枠に準ずる 18.0% |
| ショッピングキャッシングコース | Aコース | 通常ショッピングキャッシング 1回 |

ご利用明細書 ※ご利用カードを複数お持ちの方にはそのご利用カードのご利用履歴も表示しています。11月以降の明細書は前月までのご入金とご振込の合計金額を表示しています。

| ご利用日 | 利用者氏名 | ご利用先 | 決済方法 | ご利用金額 | 備考 |
|-------------|-------|----------------|-------|-------|--------|
| 21.11.18 | 本人 | セルフ&カーケアステーション | レギュラー | 4,543 | 29,591 |
| 21.11.22 | 本人 | セルフ&カーケアステーション | レギュラー | 336 | 2,211 |
| 21.12.4 | 本人 | セルフ&カーケアステーション | レギュラー | 4,689 | 31,881 |
| <今回ご利用金額合計> | | | | 9,568 | |



ご請求明細書兼ご利用明細書

作成日 2022年 2月 17日

270-1432

千葉県 白井市 宮上 54 5

長谷川 則夫 様

(TOON) 064372

| | |
|----------|-----------------------|
| ご利用カード | コスモ・ザ・カード・オートパス |
| 今回のご請求金額 | 9,023 円 |
| お支払い日 | 2022年 3月 2日(水) |
| ご指定口座 | 金融機関 支店 口座番号 名義人 |

ご利用開始のご準備は2月1日(火)までにお願いいたします。
 個人情報保護のためご指定口座を「2桁表示」として記載しております。

| | | |
|---------------------------|-----|-------|
| 今回の獲得分(毎100円付与) | *** | POINT |
| ご利用可能な期間の POINT ※年度の獲得分含む | *** | POINT |
| 内22年10月 末日有効期限分 | *** | POINT |
| 内23年10月 末日有効期限分 | *** | POINT |
| お誕生おめでとうポイント | *** | ポイント |
| 内22年04月 末日有効期限分 | *** | ポイント |
| 内23年04月 末日有効期限分 | *** | ポイント |

【※ご注意】毎年エンベックポイントへの自動交換をコマンドでオフにすることで専門申請されていると、たまっている現在の有効ポイントが自動交換されず。

お問合せコード 7795-48850-042 ※開帳中の際
おかけください

お問合せ
 テレホンセンター
 (24時間自動音声応答)
 ※カード番号をご用意ください
 0120-223-212
 ※おからは 0570-064-750

ナビダイヤル(おかけ)
 (9:00~18:00)
 0570-07-1090
※ご利用はご本人さま
よりお願いいたします

暮らしのマネーサイト 検索

※ご利用はご本人さまよりお願いいたします

- お知らせ
- ・カード紛失・盗難連絡は専用ダイヤル0570-079-110へご連絡ください。
 - ・ポイントの交換は暮らしのマネーサイト・テレホンセンターよりお申し込みいただけます。
 - ・獲得したポイントの履歴はオンラインウォレットからご確認いただけます。

カード決済保証に付帯している公共料金、保険の引削

| 種別 | ご契約先(電帳法番号を記載してください) | ご利用料金 |
|------|----------------------|-------|
| 電気料金 | ***** | ***** |
| ガス料金 | ***** | ***** |

※引削代わりにご利用ください。ご利用対象はご利用明細に含まれております。

| ご契約内容 | ご利用可能枠 | 2月10日現在に入する 未決済ご利用可能額(※1) |
|----------------|--------|------------------------------|
| 総ご利用可能枠 | 900000 | 900000 |
| ショッピング枠 | 900000 | 900000 |
| 内、割賦枠 | 500000 | 500000 |
| (E、分、回、E-ナイス枠) | 500000 | 500000 |
| キャッシング枠 | 500000 | 500000 |
| ショッピングリボ返済利率 | 15.0% | キャッシング返済利率 |
| ショッピングリボ返済コース | Aコース | 返済シミュレーション表 1回 |

ご利用明細 ※1:当行のカードを複数枚保有の際はそれぞれのカードのご利用履歴を合算して記載しております。JIF提携の取扱業者様はJIFの個人金融機関に属する場合があります。

| ご利用日 | 利用形態 | ご利用先 | 利用回数 | ご利用金額 | 備考 |
|-----------|------|------------------------|------|----------|--------|
| 22/1/23 | 本人 | セルリアンカーラウンステーション インテュラ | 1回 | 4,633.36 | 30.38% |
| 22/2/4 | 本人 | セルリアンカーラウンステーション インテュラ | 1回 | 4,390.28 | 28.69% |
| <今回ご利用合計> | | | | 9,023 | |

〒0120-002-992

〒231-0021

横浜市西区 日本大通

日本郵便株式会社

横浜港郵便局 私書箱96号 2

〒1030012 11001 01536 01323 00*

NTT東日本料金領収証・口座振替のお知らせ

[NTT EAST Receipt/Information on current bill]

シティハイムフジ 102号
長谷川 則夫 様



※お問い合わせの際は、番号をよくお確かめのうえおかけください。

ご注文・お問い合わせは請書なしの「1131」へ(無料) 携帯電話・FAX等は
0120-1131000(有料)
電話の故障は局番なしの「1131」へ(無料) 携帯電話・FAX等は
0120-443-1131(有料)
ひかり電話の故障は0120-000-1131へ(無料) 携帯電話・FAX等は
0120-443-1131(有料)

次回口座振替のお知らせ

(Information on current bill)

2021年 5月 9日発行

日ごろ、NTT東日本をご利用いただきましてありがとうございます。

次の金額を 2021年 5月 20日ご指定の口座より振替させていただきます。

※お問い合わせ先 0120-002-992 (無料)

| お客さま電話番号等 | ご請求年月 | 次回振替額 (Total amount due) | 金融機関名 | 口座番号 |
|---|-----------|--------------------------|-------|-------|
| (047)443-5778 | 2021年 5月分 | 11,499 円 | ***** | ***** |
| ※金融機関名「口座番号」の表示方法(表示ししくは非表示)をご希望されるお客様は、※※※※※にお知らせください。 | | | | |

| ご請求の内訳 | 金額 (円) | お知らせ |
|-----------------------|--------|--|
| NTT東日本ご利用分 | 1,650 | |
| ※全国代行サービスご利用分 (合計) | 9,849 | ※全国代行サービスをご利用になった料金です。 詳細については、「ご利用料金表」をご覧ください。 |
| | 11,499 | |

●振替日に振替ができなかった場合は、原則として振替日から改めて15日以内に再度振替させていただきます。なお、当該日に振替できなかった場合は、年14.5%(1日あたり約0.04%)の遅延利息を翌日以降の料金に加算させていただきます。

料金をお問い合わせ電話要約
午前9時～午後5時
※土曜・日曜・祝日・年末年始(2月29日～1月3日)は休業とさせていただきます。

東日本電信電話株式会社領収証 (Receipt)

お客さま氏名 長谷川 則夫 様

2021年 5月 9日発行

お客さま電話番号 (047)443-5778

当額、金額を 2021年 4月 20日口座振替により
お支払いしました。

| | |
|--|----------|
| 2021年 4月分 | |
| 領収金額 (Amount paid) | 11,590 円 |
| 内訳 | |
| 電話料会費 | 11,440 円 |
| 消費税 | 150 円 |
| 金融機関名 | ***** |
| 口座番号 | ***** |
| ※表示方法の表示(表示ししくは非表示)をご希望されるお客様は、※※※※※にお知らせください。 | |

印刷機番 0120-002-992
付印番号 163-8019
振替額承認印 東京区新宿区西町
5丁目18-2

| 料金内訳名 | 金額(円) | 税区分 | ご利用期間等のお知らせ |
|---------------------------|--------------|------|---|
| 【NTT東日本ご利用分】 | | | |
| インターネット＆S利用料、プランタイプ | 1,000 | 合算 | 8月1日～8月31日 3月1日～3月31日：PROプラン(10GB) 合算表示の料金を合計した1,500円に10%を乗じて算出しています。 |
| フレッツ・あずけ～る利用料 | 500 | 合算 | |
| 租税相当額 (内訳) 消費税相当額(合算分) | 150 (150) | | |
| (合計) | 1,650 | | |
| 【料金回収代行サービスの利用分】 | | | |
| フレッツ・あそびて支払の利用料 | 9,849 | 非合算等 | 【紅テレコムMarubon】光ご利用分。 |
| (合計) | 9,849 | | |
| (合計) | 11,499 | | |

「第三者による不正な電話利用等の被害」にご注意ください

IPP-PBXソフトウェア等のご利用における、インターネット経由での内部電話端末としてのなりすましや、「外出先等から会社等の電話回線を利用して発信する機能」を使用した第三者不正利用等により、高額な国際通話料金の請求が発生する事象が確認されております。

IPP-PBXソフトウェアや外出先から利用する機能等をご利用の際は、第三者が推測しやすいパスワードは設定しない、「不要な接続環境は削除する」などのセキュリティ対策を行うなど、第三者による外部からの不正な接続による電話利用に十分にご注意ください。

詳細は下記HPにも掲載しておりますのでご覧ください。

http://www.ntt-east.co.jp/info/detail/130607_01.html

弊社設備の故障等以外の理由で発生した通話料等につきましては、弊社では一切の責任を負いかねますことをあらかじめご了承いたします。

- ◆国際通話(発信)利用休止に関するお問い合わせ先
ひかり電話をご利用のお客様：弊社営業担当もしくは0120-116-116
※受付時間：午前9時～午後5時(年末年始：12月29日～1月5日)を除きます)
加入電話、INS64-1500をご利用のお客様：「国際通話不取扱いセンター」
※受付時間：平日午前9時～午後5時 (TEL：0120-210-354)
※国際通話不取扱いセンターに国際通話料を各社が共同で運営しています。

「フレッツ光」の料金プラン「にねん割」をご利用のお客さまへ

「フレッツ光」の料金プラン「にねん割」はご利用料金内訳書に記載の「解約金がかからない期間」を過ぎると自動更新されます。自動更新後の契約期間は24ヵ月です。自動更新をご希望されない場合はNTT東日本へご連絡が必要となります。詳しくはフレッツ公式ホームページの「サービスのお問い合わせ」(<https://flets.com/customer/contact.html>)、をご覧ください。
なお(解約金がかからない期間)以外での「フレッツ光」の解約は、解約金(戸建て向けサービスの場合10,450円(税込)、集合住宅向けサービスの場合1,650円(税込))がかかります。

ひかり電話をご利用のお客さまへ

ご利用の電話番号は、本内訳書「ひかり電話(基本料)」の「ご利用期間等のお知らせ」欄に表示されます。

ユニバーサルサービス料のご案内

ユニバーサルサービス料は、あまねく日本全国においてユニバーサルサービス(加入電話、公衆電話、緊急通報)の提供を確保するためにご負担いただく料金です。なお、ユニバーサルサービス支援機関(社団法人電気通信事業者協会)から11桁電話番号あたりの費用(番号単面)が公表されています。



TEL 0120-002-992

受付時間: 月23時-00時

千葉県千葉市中央区 日本郵便株式会社

〒1030012 11001 02158 01871 00*

〒1030012 11001 02158 01871 00*

〒1030012 11001 02158 01871 00*

NTT東日本料金領収証・口座振替のお知らせ
[NTT EAST Receipt/Information on current bill]

シティハイムフジ 102号
長谷川 則夫 様



※お問い合わせの際は、番号きよくお電話かめのお返しがけください。

ご注文・お問い合わせは番号きよくの「116」へ(無料) 受付時間: PEST 24時間
電話の故障は番号きよくの「131」へ(無料) 受付時間: PEST 24時間
お申し込みの受付は0120-002-113へ(無料) 受付時間: PEST 24時間

次回口座振替のお知らせ

(Informing on current bill)

2021年 6月 9日(水)

しる。NTT東日本をご利用いただきましてありがとうございます。

次の金額を、2021年 6月 21日(日)指定の口座より振替させていただきます。

料金お問い合わせ先 0120-002-992 (無料)

| お客さま電話番号等 | 請求年月 | 次回振替額 (To amount due) | 金融機関名 | 口座番号 |
|---------------|-----------|-----------------------|-------|-------|
| (047)443-5778 | 2021年 6月分 | 11,499 円 | ***** | ***** |

※金融機関名「口座番号」の表示方法の案内(表示もしくは非表示)を
ご希望されるお客様は、料金お問い合わせ先へご連絡下さい。

| ご請求の内訳 | 金額 (円) | お知らせ |
|------------------------|--------|---|
| NTT東日本ご利用分 | 11,349 | 料金回収代行サービスをご利用分 詳細については、「ご利用料金内訳書」をご覧ください。 |
| 料金回収代行サービスご利用分 (合計) | 11,499 | |

●振替日に振替ができなかった場合は、原則として振替日から起算して15日目に再度振替させていただきます。なお、可振替日に振替できなかった場合は、年14.6%(1日あたり約0.04%)の遅延利息を翌日以降の料金に加算させていただきます。

営業時間

料金お問い合わせ先 0120-002-992
午前9時～午後5時
※土曜・日曜・祝日・年末年始(12月29日～1月3日)は休業とさせていただきます。

東日本電信電話株式会社領収証

(Receipt)

お客さま氏名 長谷川 則夫 様

2021年 6月 9日発行

お客さま電話番号 (047)443-5778

右記の金額を、2021年 5月 20日(水)振替により
領収いたしました。

| 2021年 5月分 | |
|--|----------|
| 支払金額 (Amount paid) | 11,499 円 |
| 内訳 | |
| 電話料金等 | 11,349 円 |
| 料金回収代行 | 150 円 |
| 金融機関名 ***** | |
| 口座番号 ***** | |
| ※表示方法の案内(表示もしくは非表示)を ご希望されるお客様は、 料金お問い合わせ先へご連絡下さい。 | |

〒163-8019
東京都新宿区西新宿
3丁目19-2



東日本電信電話株式会社

料金お問い合わせ先(無料) 0120-002-992

| 料金内訳名 | 金額 (円) | 税区分 | ご利用期間等のお知らせ |
|-------------------------|--------|-----|------------------------------------|
| 【NTT東日本ご利用分】 | | | |
| インターネットご利用料 (オプション料) | 1,000 | 合算 | 4月 1日～ 4月30日 |
| フレッツ・あずけ～るご利用料 | 500 | 合算 | 4月 1日～ 4月30日: PROプラン (10GB) |
| 消費税相当額 | 150 | | |
| (内訳) 消費税相当額 (合算分) | (150) | | 合算表示の料金を合計した1,500円に10%を乗じて算出しています。 |
| (小計) | 1,650 | | |
| 【料金回収代行サービスご利用分】 | | | |
| フレッツ・まとめて支払い利用料 | 9,849 | 非対象 | 丸紅デンコムMarubeni 光ご利用分。 |
| (小計) | 9,849 | | |
| (合 計) | 11,499 | | |

「第三者による不正な電話利用等の被害」にご注意ください

IP-PBXソフトウェア等のご利用における、インターネット経由での内容確認端末としてのなりすましや、「外出先等から会社等の電話回線を利用して発信する機能を悪用した第三者不正利用」等により、高額な国際通話料金の請求が発生する事象が確認されております。

IP-PBXソフトウェアや外出先から利用する機能等をご利用の際は、第三者が推測しやすいパスワードは設定しない、「不要な接続環境は削除する」などのセキュリティ対策を行うなど、第三者による外部からの不正な接続による電話利用に十分にご注意ください。

詳細は下記HPにも掲載しておりますのでご覧ください。

http://www.ntt-east.co.jp/info/detail/130607_01.html

弊社設備の故障等以外の理由で発生した通話料等につきましては、弊社では一切の責任を負いかねますことをあらかじめご了承ください。

- ◆国際通話(発信)利用休止に関するお問い合わせ先
ひかり電話をご利用のお客様: 弊社営業担当者もしくは0120-116-116
※受付時間: 午前9時～午後5時(年次年始:12月29日～1月3日:休業日)
加入電話、INS64-1500をご利用のお客様: 「国際電話不取扱受付センター」
※受付時間: 平日午前9時～午後5時 (TEL:0120-210-364)
※国際通話不取扱受付センター は正帯電話会社各社が共同で運営しています。

「フレッツ光」の料金プラン「にんじん割」をご利用のお客様へ

「フレッツ光」の料金プラン「にんじん割」はご利用料金内訳書に記載の「解約金がかからない期間」を過ぎると自動更新されます。自動更新後の契約期間は24か月です。自動更新をご希望されない場合はNTT東日本へご連絡が必要となります。詳しくはフレッツ公式ホームページの「サービスのお問い合わせ (<https://flets.com/customer/contact.html>)」をご確認ください。
なお「解約金がかからない期間」以外での「フレッツ光」の解約は、解約金(戸建て向けサービスの場合10,450円(税込)、集合住宅向けサービスの場合1,650円(税込))がかかります。

ひかり電話をご利用のお客様へ

ご利用の電話番号は、本内訳書「ひかり電話(基本料)」の「ご利用期間等のお知らせ」欄に表示されます。

ユニバーサルサービス料のご案内

ユニバーサルサービス料は、あまねく日本全国においてユニバーサルサービス(加入電話、公衆電話、緊急通報)の提供を確保するために負担いただく料金です。なお、ユニバーサルサービス支援機関(社団法人電気通信事業者協会)から1電話番号あたりの費用(番号単価)が公表されています。



〒40120-002-992

〒40120-0021

横浜市 中区 三本木 4

日本郵船株式会社

横浜港郵便局 私書箱06号 2

社内 1030012 11001 01519 01308 00*

NTT東日本料金徴収証・口座振替のお知らせ

[NTT EAST Receipt/Information on current bill]

シティハイムフジ 102号
長谷川 則夫 様



※お問い合わせの際は、番号をよくお確かめのうえおかけください。

ご注文・お問い合わせは最寄りの「113」へ(無料) ※お電話：PHSから
0120-113-000(無料)
携帯電話の故障は最寄りの「113」へ(無料) ※お電話：PHSから
0120-944-113(無料)
ひかり電話の故障は0120-000-113へ(無料) ※お電話：PHSからご利用可能

次回口座振替のお知らせ

[Information on current bill]

2021年 7月 8日発行

以下、NTT東日本をご利用いただきましてありがとうございます。

次の金額を 2021年 7月 20日(指定の日)より振替させていただきます。

料金お問い合わせ先 0120-002-992 (無料)

| | | | | |
|----------------------------|--------------------|--------------------------------------|----------------|---------------|
| お客さま電話番号等 (047)443-5778 | ご請求年月 2021年 7月分 | 次回振替額 (Total amount due) 11,507 円 | 金融機関名 ***** | 口座番号 ***** |
|----------------------------|--------------------|--------------------------------------|----------------|---------------|

※「金融機関名」「口座番号」の表示方法の変更(表示しなくは非表示)をご希望されるお客様は、料金お問い合わせ先へご連絡ください。

| ご請求の内訳 | 金額 (円) | お知らせ |
|----------------|--------|--------------------------------|
| NTT東日本ご利用分 | 11,507 | |
| 料金回収代行サービスご利用分 | 9,857 | 料金回収代行サービスをご利用になった料金です。 |
| (合計) | 11,507 | ※0円の場合は、ご利用料金が0円であることをご確認ください。 |

●振替日に振替ができなかった場合は、原則として翌日から計算して15日以内に振替させていただきます。なお、再振替日に振替できなかった場合は、年14.5%(1日あたり約0.04%)の延滞利息を翌日以降の料金に追加させていただきます。

営業時間

料金お問い合わせ先まで受付
午前9時～午後5時
※十時～十時: 休日・年末年始(12月29日～1月3日)は休業とさせていただきます。

東日本電信電話株式会社領収証 (Receipt)

お客さま名 長谷川 則夫 様

2021年 7月 8日発行

お客さま電話番号 (047)443-5778

上記金額を 2021年 6月 21日口座振替により
お支払いしました。

| | |
|---|----------|
| 2021年 6月分 | |
| 領収金額 (Amount paid) | 11,499 円 |
| 内訳 | |
| 賦当料金等 | 11,349 円 |
| 消費税相当額 | 150 円 |
| 金融機関名 | ***** |
| 口座番号 | ***** |
| ※表示方法の変更(表示もしくは非表示)をご希望されるお客様は、料金お問い合わせ先へご連絡ください。 | |

印紙税申告書
付につき領内
税務署まで送
NTT東日本
〒163-8019
東京都新宿区西新宿
3丁目9-2

ご利用料金内訳書

お客さま電話番号等 (047)443-5778

| 料金内訳名 | 金額(円) | 税区分 | ご利用期間等のお知らせ |
|-------------------------|---------------|------|------------------------------------|
| 【NTT東日本ご利用分】 | | | |
| フレッツ光サービスご利用料 (フレッツ光) | 12,000 | 合算 | 5月 1日～ 5月31日 |
| フレッツ・あずか～るご利用料 | 500 | 合算 | 5月 1日～ 5月31日 F: PROプラン (10GB) |
| 消費税相当額 | 150 | | |
| (内訳) 消費税相当額 (合算分) | (150) | | 合算表示の料金を合計した上、500円に10%を乗じて算出しています。 |
| (小計) | 12,650 | | |
| 【料金回収代行サービスご利用分】 | | | |
| フレッツ・まとめて支払いご利用料 | 9,857 | 非課税等 | 新テレコムMarubeni光ご利用分。 |
| (小計) | 9,857 | | |
| (合計) | 22,507 | | |

「フレッツ光」の料金プラン「にねん割」をご利用のお客さまへ

「フレッツ光」の料金プラン「にねん割」はご利用料金内訳書に空欄の「解約金がかからない期間」を過ぎると自動更新されます。自動更新後の契約期間は24か月です。自動更新をご希望されない場合はNTT東日本へご連絡が必要となります。詳しくはフレッツ公式ホームページの「サービスのお問い合わせ」(<https://flets.com/customer/contact.html>)をご覧ください。
なお「解約金がかからない期間」以外での「フレッツ光」の解約は、解約金(戸建て向けサービスの場合10,450円(税込)、集合住宅向けサービスの場合1,650円(税込))がかかります。

ユニバーサルサービス料のご案内

ユニバーサルサービス料は、あまねく日本全国においてユニバーサルサービス(加入電話、公衆電話、緊急通報)の提供を確保するためにご負担いただく料金です。なお、ユニバーサルサービス支援機関(一般社団法人電気通信事業者協会)から1電話番号あたりの費用(番号単価)が公表されています。

電話リレーサービス料のご案内

電話リレーサービス料は、電話リレーサービス(聴覚障がい者等の電話による遠距離通話を手話等により仲介するサービス)の提供を確保するためにご負担いただく料金です。

なお、電話リレーサービス支援機関(一般社団法人電気通信事業者協会)から1電話番号あたりの費用(番号単価)が公表されています。

ユニバーサルサービス料他には、2021年7月利用料分から2022年1月利用料分まで、電話リレーサービス料として、1電話番号あたり1,1円(税込)が含まれております。



PEFC 認定

この製品は森林資源に由来する木材から印刷されたものであり、その原料は持続可能な方法で伐採されています。

PEFC®1-81-44 www.pefcasia.org

電話 0120-002-992

送付先: 〒231-0021

横浜市中区 日本大通

日本郵便株式会社

横浜郵便局 私書箱96号 2

TEL 1030012 13001 02013 01741 00時

NTT東日本料金集収証・口座振替のお知らせ

[NTT EAST Receipt/Information on current bill]

シティハイムフジ 102号
長谷川 則夫 様



※お問い合わせの際は、番号をよくお確かめのうえおかけください。

ご請求・お問い合わせはご請求番号の0120-002-992(無料) 受付時間:PHS24時間
0120-16-000-0664
電話の故障はご請求番号の0120-002-992(無料) 受付時間:PHS24時間
0120-443-5778(有料)
携帯電話の故障は0120-002-113(無料) 受付時間:PHS24時間

次回口座振替のお知らせ

(Information on current bill)

2021年 8月 9日発行

日ごろ、NTT東日本をご利用いただきましてありがとうございます。

次の金額を、2021年 8月 20日付の口座より振替させていただきます。

料金お問い合わせ先 0120-002-992 (無料)

| お客さま電話番号等 | ご請求年月 | 次回振替額 (Total amount due) | 金融機関名 | 口座番号 |
|---------------|-----------|--------------------------|-------|-------|
| (047)443-5778 | 2021年 8月分 | 11,499 円 | ***** | ***** |

※金融機関名「口座番号」の表示方法の変更(表示しなく是非表示)をご希望されるお客様は、料金お問い合わせ先へご連絡下さい。

| ご請求の内訳 | 金額 (円) | お知らせ |
|----------------|--------|---|
| NTT東日本ご利用分 | 1,650 | 料金回収代行サービスをご利用になった料金です。 詳細については、「ご利用料金内訳書」をご覧ください。 |
| 料金回収代行サービスご利用分 | 9,849 | |
| (合計) | 11,499 | |

●振替日に振替ができなかった場合は、原則として振替日から算して5日目に再度振替させていただきます。なお、再振替日に振替できなかった場合は、年14.5%(1日あたり利率0.04%)の延滞利息を毎月以降の年金に計算させていただきます。

※お問い合わせ先へ電話受付
営業時間 午前9時～午後7時
※土曜・日曜・祝日・年末年始(12月29日～1月3日)は休業とさせていただきます。

東日本電信電話株式会社領収証 (Receipt)

お客さま氏名 長谷川 則夫 様

2021年 8月 9日発行

お客さま電話番号 (047)443-5778

右記、金額を、2021年 7月 20日付振替により
領収いたしました。

| | |
|---|----------|
| 2021年 7月分 | |
| 領収金額 (Amount paid) | 11,507 円 |
| 電話料金等 | 11,357 円 |
| 消込振替金額 | 150 円 |
| 金融機関名 ***** 口座番号 ***** ※表示方法の変更(表示しなく是非表示)をご希望されるお客様は、 料金お問い合わせ先へご連絡下さい。 | |

自給式申請書
付につき発行
郵便番号 231

NTT東日本
〒163-8019
東京都新宿区西新宿
3丁目9-2

| 料金内訳名 | 金額(円) | 税区分 | ご利用期間等のお知らせ |
|-------------------------|--------|------|------------------------------------|
| 【NTT東日本ご利用分】 | | | |
| 「フレッツ光」基本利用料（プロプラン） | 1,000 | 合算 | 6月1日～6月30日 |
| 「フレッツ光」オプション利用料 | 500 | 合算 | 6月1日～6月30日：PROプラン（10GB） |
| 消費税相当額 | 150 | | |
| （内訳）消費税相当額（台分） | (150) | | 合算表示の割合を合計した上、500円に10%を乗じて算出しています。 |
| （小計） | 1,650 | | |
| 【料金回収代行サービスご利用分】 | | | |
| 「フレッツ光」まとめて支払の料 | 9,849 | 非対称等 | 光回線テレコムMarubeni光ご利用分。 |
| （小計） | 9,849 | | |
| （合計） | 11,499 | | |

「フレッツ光」の料金プラン「にねん割」をご利用のお客様へ

「フレッツ光」の料金プラン「にねん割」はご利用料金内訳書に記載の「解約金がかからない期間」を過ぎると自動更新されます。自動更新後の契約期間は24か月です。自動更新をご希望されない場合はNTT東日本へご連絡が必要となります。詳しくはフレッツ公式ホームページの「サービスのお問い合わせ」(<https://flets.com/customer/contact.html>)をご確認ください。
なお「解約金がかからない期間」以外での「フレッツ光」の解約は、解約金[戸建て向けサービスの場合10,450円(税込)、集合住宅向けサービスの場合1,650円(税込)]がかかります。

ユニバーサルサービス料のご案内

ユニバーサルサービス料は、あまねく日本全国においてユニバーサルサービス（加入電話、公衆電話、障害通報）の提供を確保するためにご負担いただく料金です。なお、ユニバーサルサービス支援機関（一般社団法人電気通信事業者協会）から1電話番号あたりの費用（番号単価）が公表されています。

電話リレーサービス料のご案内

電話リレーサービス料は、電話リレーサービス（聴覚障がい者等の電話による意思疎通を手話等により紹介するサービス）の提供を確保するためにご負担いただく料金です。

なお、電話リレーサービス支援機関（一般社団法人電気通信事業者協会）から1電話番号あたりの費用（番号単価）が公表されています。

ユニバーサルサービス料には、2021年7月利用料分から2022年1月利用料分まで、電話リレーサービス料として、1電話番号あたり1.1円(税込)が含まれております。



PEFC認証

この製品は植樹活動に貢献した木材からの原料が使用されています。

PEFC01-21-44 www.pefc.org

TEL: 0120-002-992

受付先: 〒231-0021

横浜市中区 日本大通

日本郵便株式会社

横浜港郵便局 秋葉箱96号

社用 1030012 11001 01504 01295 00*

NTT東日本料金領収証・口座振替のお知らせ

[NTT EAST Receipt/Information on current bill]



シティハイムフジ 102号
長谷川 則夫 様



※お問い合わせの際は、番号をよくお確かめのうえおかけください。

※本文・お問い合わせは前番なしの113へ(無料) 携帯電話: 01-89-774
0120-116-000(無料)
電話の故障は前番なしの113へ(無料) 携帯電話: 01-89-774
0120-116-113(無料)
※おかけ電話の取扱は0120-000-113へ(無料) 携帯電話: 01-89-774

次回口座振替のお知らせ

(Information on current bill)

2021年 9月 9日発行

日ごと、NTT東日本をご利用いただきありがとうございます。

次の金額を 2021年 9月 21日ご指定の口座より振替させていただきます。

料金お問い合わせ先 0120-002-992 (無料)

| お客様電話番号等 (047)443-5778 | ご請求年月 2021年 9月分 | 次回振替額 (Total amount due) 11,482 円 | 金融機関名 ***** ※金融機関名・口座番号の表示方法の変更(表示もしくは非表示)を ご希望されるお客様は、料金お問い合わせ先へご連絡下さい。 | 口座番号 |
|--|--------------------|--------------------------------------|---|------|
| ご請求の内訳 | | 金額 (円) | お知らせ | |
| NTT東日本ご利用分 | | 1,650 | 料金は取代行サービスご利用になった料金です。 詳細については、ご利用料金内訳書をご覧ください。 | |
| 料金回収代行サービスご利用分 (合計) | | 9,832 | | |
| | | 11,482 | | |
| ●振替日に振替ができなかった場合は、原則として振替日から起算して16日目に再度振替させていただきます。なお、再度振替日に振替できなかった場合は、年14.5%(日あたり約0.4%)の延滞入金率を以ての料金を加算させていただきます。 | | 営業時間 | 料金お問い合わせ先受付 午前9時～午後5時 ※土曜・日曜・祝日・年末年始(2月29日～1月3日)は休業とさせていただきます。 | |

東日本電信電話株式会社領収証 (Receipt)

お客様氏名 長谷川 則夫 様

2021年 9月 9日発行

お客様電話番号 (047)443-5778

2021年 8月分

上記金額を 2021年 8月 20日口座振替により
お支払いしました。

| 2021年 8月分 | |
|--|----------|
| 領収金額 (Amount paid) | 11,499 円 |
| 内 七時料金等 | 11,348 円 |
| 外 消費税等額 | 150 円 |
| 金融機関名 ***** 口座番号 ***** | |
| ※表示方法の変更(表示もしくは非表示)をご希望されるお客様は、 料金お問い合わせ先へご連絡下さい。 | |

印紙税申告書
付につき発行
税務署へ送付

NTT東日本
〒163-8019
東京都新宿区西新宿
3丁目9-2

| 料金内訳名 | 金額 (円) | 税区分 | ご利用期間等のお知らせ |
|--------------------------------------|--------|-----|-------------------------------------|
| 【NTT東日本で利用分】 | | | |
| インターネット及び利用料のプランライト フレッツ・あずけへる利用料 | 1,000 | 各費 | 7月 1日 P～ 7月31日 P |
| 消費税相当額 | 500 | 合算 | 7月 1日 P～ 7月31日 P R Oプラン (0GR) |
| (内訳) 消費税相当額 (合算分) | (150) | | 合算表示の税金を合計した上、5.00%に10%を乗じて算出しています。 |
| (小計) | 1,500 | | |
| 【料金回収代行サービスで利用分】 | | | |
| フレッツ・まとめて支払の利用料 | 9,832 | 非対象 | 9月 1日 P～ 9月31日 P R Oプラン (0GR) |
| (小計) | 9,832 | | |
| 【合計】 | 11,482 | | |

「フレッツ光」の料金プラン「にねん割」をご利用のお客さまへ

「フレッツ光」の料金プラン「にねん割」はご利用料金内訳書に記載の「解約金がかからない期間」を選びると自動更新されます。自動更新後の契約期間は24ヵ月です。自動更新をご希望されない場合はNTT東日本へご連絡が必要となります。詳しくはフレッツ公式ホームページの「サービスのお問い合わせ」(https://flets.com/customer/contact.html)をご確認ください。
なお「解約金がかからない期間」以外での「フレッツ光」の解約は、解約金(戸建て向けサービスの場合10,450円(税込)、集合住宅向けサービスの場合1,650円(税込))がかかります。

ユニバーサルサービス料のご案内

ユニバーサルサービス料は、あまねく日本全国においてユニバーサルサービス(加入電話、公衆電話、緊急通報)の提供を確保するためにご負担いただく料金です。なお、ユニバーサルサービス支援機関(一般社団法人電気通信事業者協会)から1電話番号あたりの費用(番号単価)が公表されています。

電話リレーサービス料のご案内

電話リレーサービス料は、電話リレーサービス(聴覚障がい者等の電話による意思疎通を手話等により仲介するサービス)の提供を確保するためにご負担いただく料金です。

なお、電話リレーサービス支援機関(一般社団法人電気通信事業者協会)から1電話番号あたりの費用(番号単価)が公表されています。

ユニバーサルサービス料他には、2021年7月利用料分から2022年1月利用料分まで、電話リレーサービス料として、1電話番号あたり1.1円(税込)が含まれております。

〒0120-002-992

〒0120-0021

茨城県中茨 日本大通

日本郵便株式会社

〒0120-0021

〒1030012 11001 02171 01879 00*

NTT東日本料金領収証・口座振替のお知らせ

NTT EAST Receipt/Information on current bill

シティハイムフジ 102号
長谷川 則夫 様



次回口座振替のお知らせ

(Information on current bill)

2021年10月 9日発行

こちら、NTT東日本をご利用いただきましてありがとうございます。

次の金額を 2021年 10月 20日迄迄定の口座より振替させていただきます。

※金お問い合せ先 0120-002-992 (無料)

※お問い合せの際は、番号を多くお確かめのうえおかけください。
 ※本文・お問い合せは届着なしの1136へ(無料) 携帯電話ご利用は0120-116-000(無料)
 ※届着の故障は同着なしの1136へ(無料) 電話番号: 0120-444-113(無料)
 ※おかけ電話の受付は0120-000-113(無料) ※電話番号・DHSからご利用可也

| | | | | |
|--|-----------|--------------------------|-------|-------|
| お客さま電話番号 | ご請求年月 | 次回振替額 (Total amount due) | 金融機関名 | 口座番号 |
| (047)443-5778 | 2021年10月分 | 11,482 円 | ***** | ***** |
| ※ 金融機関名・口座番号の表示方法の変更(表示もしくは非表示)をご希望されるお客様は、料金お問い合わせ先へご連絡下さい。 | | | | |

| ご請求の内訳 | 金額 (円) | お知らせ |
|----------------|--------|---------------------------|
| NTT東日本ご利用分 | 11,650 | |
| 料金回収代行サービスご利用分 | 9,836 | 料金回収代行サービスをご利用になった料金です。 |
| (合計) | 11,482 | 詳細については、各ご利用料金内訳書をご覧ください。 |

●振替日が振替できなかった場合は、滞りとして振替日から起算して15日目に当座繰上り金で請求いたします。なお、当該振替日に振替できなかった場合は、年14.5%(1日あたり約0.04%)の延滞利息を翌日以降の料金に計算させていただきます。

※金お問い合せ電話受付
 営業時間 午前9時～午後5時
 ※土曜・日曜・祝日・年末年始(12月29日～1月3日)は休業とさせていただきます。

東日本電信電話株式会社領収証 (Receipt)

お客さま氏名 長谷川 則夫 様 2021年10月 9日発行

お客さま電話番号 (047)443-5778

発行日 金額を 2021年 9月 21日口座振替により
 振取いたしました。

| | |
|--|----------|
| 2021年 9月分 | |
| 領収金額 (Amount paid) | 11,482 円 |
| 区 支払料金等 | 11,332 円 |
| 区 消費税相当額 | 150 円 |
| 金融機関名 ***** 口座番号 ***** | |
| ※表示方法の変更(表示もしくは非表示)をご希望されるお客様は、料金お問い合わせ先へご連絡下さい。 | |

領収受申請
 付につき新着
 税務署承認済
 NTT東日本
 〒163-8019
 東京都新宿区西新宿
 3丁目19-2

| 料金内訳名 | 金額 (円) | 税区分 | ご利用期間等のお知らせ |
|------------------------|--------|-----|------------------------------------|
| 【NTT東日本で利用分】 | | | |
| 1ヶ月サービス料(含)S利用料、プランライト | 000 | 合算 | 8月 1日～ 8月31日 |
| フレッツ・あずけ～る利用料 | 500 | 合算 | 8月 1日～ 8月31日(PROプラン(10GB)) |
| 消費税相当額 | 150 | | |
| (内訳)消費税相当額(合算分) | (150) | | 合算表示の料金を合計した1,500円に10%を乗じて算出しています。 |
| (小計) | 650 | | |
| 【料金回収代行サービスご利用分】 | | | |
| フレッツ・まとめて支払の利用料 | 9,836 | 非対象 | 対象外(光)Mature(光ご利用分) |
| (小計) | 9,836 | | |
| (合計) | 11,486 | | |

「フレッツ光」の料金プラン「にねん割」をご利用のお客さまへ

「フレッツ光」の料金プラン「にねん割」はご利用料金内訳書に記載の「解約金がかからない期間」を過ぎると自動更新されます。自動更新後の契約期間は24か月です。自動更新をご希望されない場合はNTT東日本へご連絡が必要となります。詳しくはフレッツ公式ホームページの「サービスのお問い合わせ」(<https://flets.com/customer/contact.html>)をご確認ください。
なお「解約金がかからない期間」以外での「フレッツ光」の解約は、解約金(戸建て向けサービスの場合10,450円(税込)、集合住宅向けサービスの場合1,650円(税込))がかかります。

ユニバーサルサービス料のご案内

ユニバーサルサービス料は、あまねく日本全国においてユニバーサルサービス(加入電話、公衆電話、緊急通報)の提供を確保するためにご負担いただく料金です。なお、ユニバーサルサービス支援機関(一般社団法人電気通信事業者協会)から1電話番号あたりの費用(番号単価)が公表されています。

電話リレーサービス料のご案内

電話リレーサービス料は、電話リレーサービス(聴覚障がい者等の聴覚による意思疎通を手話等により仲介するサービス)の提供を確保するためにご負担いただく料金です。
なお、電話リレーサービス支援機関(一般社団法人電気通信事業者協会)から1電話番号あたりの費用(番号単価)が公表されています。
ユニバーサルサービス料他には、2021年7月利用料分から2022年1月利用料分まで、電話リレーサービス料として、1電話番号あたり1.1円(税込)が含まれております。



東日本電信電話株式会社
〒業務部

270-1432

白井市富士55-4

番号 0120-002-992

最寄先: 〒231-0021

横浜市中区 日本大通

日本郵便株式会社

横浜南郵便局 私書箱86号 2

社用 103001211001 01499 01294 00*

NTT東日本料金領収証・口座振替のお知らせ

(NTT EAST Receipt/Information on current bill)

シティハイムフジ 102号
長谷川 剛夫 様



※お問い合わせの際は、番号をよくお配りかめの方へおかけください。

ご注文・お問い合わせは最寄先への「116」へ(無料) 携帯電話・PHSからは
0120-116-0001へ

電話の故障は最寄先への「118」へ(無料) 携帯電話・PHSからは
0120-118-118へ

「ひかり電話」の故障は0120-000-118へ(無料) 携帯電話・PHSからは利用可能

次回口座振替のお知らせ

(Information on current bill)

2021年11月10日発行

ここで、NTT東日本をご利用いただきましてありがとうございます。

次の金額を 2021年11月22日ご指定の口座より振替させていただきます。

料金お問い合わせ先 0120-002-992 (無料)

| | | | | |
|--|-----------|--------------------------|-------|-------|
| お客さま電話番号等 | ご請求年月 | 次回振替額 (Total amount due) | 金融機関名 | 口座番号 |
| (047)443-5778 | 2021年11月分 | 11,502 円 | ***** | ***** |
| ※金融機関名、口座番号、お名前、住所の表示(請求もしくは非表示)をご希望される場合は、料金お問い合せ先へご連絡ください。 | | | | |

| | | |
|----------------|----------|----------------------------|
| ご請求の内訳 | 金額 (円) | お 知 ら せ |
| NTT東日本ご利用分 | 1,165 円 | |
| 料金回収代行サービスご利用分 | 9,852 円 | 料金回収代行サービスをご利用になった料金です。 |
| (合計) | 11,502 円 | 詳細については、「ご利用料金内訳書」をご覧ください。 |

●振替日に振替できなかった場合は、再引として振替日から起算して15日間に再度振替させていただきます。なお、当該振替日に振替できなかった場合は、年14.5%(1日あたり約0.04%)の延滞利息を翌日以降の料金に計算させていただきます。

振替時間

料金お問い合わせ先 営業受付
午前9時～午後5時
※土曜・日曜・祝日・年末年始(12月29日～1月3日)は休業させていただきます。

東日本電信電話株式会社領収証 (Receipt)

お客さま氏名 長谷川 剛夫 様

2021年11月10日発行

お客さま住所 〒 (047)443-5778

お名前、金額を 2021年10月20日(口座振替)により
領収いたしました。

| | |
|--|----------|
| 2021年10月分 | |
| 領収金額 (Amount paid) | 11,486 円 |
| 電話料金等 | 11,336 円 |
| 消費税等 | 150 円 |
| 金融機関名 ***** | |
| 口座番号 ***** | |
| ※表示方法の要否(表示もしくは非表示)をご希望される皆さまは、料金お問い合せ先へご連絡ください。 | |

〒業務部
付につき番号
郵便番号

NTT東日本
〒163-8019
東京都新宿区西新宿
3丁目19-2



東日本電信電話株式会社

料金お問い合わせ先 無料 0120-002-992

| 料金内訳名 | 金額(円) | 税区分 | ご利用期間等のお知らせ |
|-----------------------------------|--------|------|------------------------------------|
| 【NTT東日本ご利用分】 | | | |
| フレッツ光・まとめて支払の利用率 フレッツ・あずけへる利用料 | 1,000 | 合算 | 9月1日～9月30日 |
| 消費税率増徴 (内訳) 消費税増徴(各件分) | 500 | 合算 | 9月1日～9月30日:PROプラン(10G3) |
| (小計) | 150 | | |
| | (150) | | 合算表示の料金を合計した1,500円に10%を乗じて算出しています。 |
| (小計) | 1,650 | | |
| 【料金回収代行サービスご利用分】 | | | |
| フレッツ・まとめて支払の利用率 | 9,852 | 非対象等 | 紅テレコムMarthon!光ご利用分。 |
| (小計) | 9,852 | | |
| (合計) | 11,502 | | |

「フレッツ光」の料金プラン「にねん割」をご利用のお客さまへ

「フレッツ光」の料金プラン「にねん割」はご利用料金内訳書に記載の「解約金がかからない期間」を過ぎると自動更新されます。自動更新後の契約期間は24か月です。自動更新をご希望されない場合はNTT東日本へご連絡が必要となります。詳しくはフレッツ公式ホームページの「サービスのお問い合わせ」(<https://lets.com/customer/contact.html>)をご確認ください。
なお「解約金がかからない期間」以外での「フレッツ光」の解約は、解約金(戸建て向けサービスの場合10,450円(税込)、集合住宅向けサービスの場合1,650円(税込))がかかります。

ユニバーサルサービス料のご案内

ユニバーサルサービス料は、あまねく日本全国においてユニバーサルサービス(加入電話、公共電話、緊急通報)の提供を確保するためにご負担いただく料金です。なお、ユニバーサルサービス支援機関(一般社団法人電気通信事業者協会)から1電話番号あたりの費用(番号単価)が公表されています。

電話リレーサービス料のご案内

電話リレーサービス料は、電話リレーサービス(聴覚障がい者等の電話による意思疎通を手話等により仲介するサービス)の提供を確保するためにご負担いただく料金です。
なお、電話リレーサービス支援機関(一般社団法人電気通信事業者協会)から1電話番号あたりの費用(番号単価)が公表されています。
ユニバーサルサービス料他には、2021年7月利用料分から2022年1月利用料分まで、電話リレーサービス料として、1電話番号あたり1.1円(税込)が含まれております。

電話: 0120-002-992

受付先: 〒231-0021

横浜市中区 日本大通

日本郵便株式会社

横浜港郵便局 私法箱96号 2

TEL 1030012 11001 02125 01669 00*

NTT東日本料金領収証・口座振替のお知らせ

[NTT EAST Receipt/Information on current bill]

シティホームフジ 102号
長谷川 則夫 様



次回口座振替のお知らせ

[Information on current bill]

2021年12月 8日発行

口振替、NTT東日本をご利用いただきありがとうございます。

次の金額を、2021年12月20日ご指定の口座より振替させていただきます。

料金お問い合わせ先 0120-002-992 (無料)

※お問い合わせの際は、受付をよくお確かめのうえおかけください。

市外・全国・国際・海外へは局番なしの0116へ(無料) 携帯電話: 0120-002-992
 電話の故障・故障番号なしの019へ(無料) 携帯電話: 0120-444-117
 公衆電話の故障は0120-002-113へ(無料) 携帯電話: 035からご利用可能

| | | | | |
|---------------------------|--------------------|------------------------------------|----------------|---------------|
| お客さま電話番号 (047)443-5778 | ご請求年月 2021年12月分 | 次回振替額 (Total amount due) 11,486 | 金融機関名 ***** | 口座番号 ***** |
|---------------------------|--------------------|------------------------------------|----------------|---------------|

※(金融機関名、口座番号)の表示方法の変更(表示もしくは非表示)をご希望されるお客様は、料金お問い合わせ先へご連絡下さい。

| ご請求の内訳 | 金額 (円) | お知らせ |
|----------------|--------|---|
| NTT東日本ご利用分 | 1,650 | 料金回収代行サービスをご利用になった料金です。詳細については、「ご利用料金内訳書」をご覧ください。 |
| 料金回収代行サービスご利用分 | 9,836 | |
| (合計) | 11,486 | |

●振替日に振替ができなかった場合は、原則として振替日からお算して15日目に再度振替させていただきます。なお、再度振替日に振替できなかった場合は、年14.5% (1日あたり約0.04%) の延滞料金を翌日以降の料金に加算させていただきます。

営業時間

料金お問い合わせ電話受付

午前9時～午後5時
※土曜・日曜・休日・年末年始(12月29日～1月3日)は休業とさせていただきます。

東日本電信電話株式会社領収証 (Receipt)

お客さま氏名 長谷川 則夫 様

2021年12月 8日発行

お客さま電話番号 (047)443-5778

2021年 11 月分

右記、金額を、2021年11月22日口座振替により
振替いたしました。

| | | |
|--|-------|----------|
| 領収金額 (Amount paid) | | 11,502 円 |
| 内訳 | 電話料金等 | 11,352 円 |
| | 消費税等 | 150 円 |
| 金融機関名 ***** | | |
| 口座番号 ***** | | |
| ※表示方法の変更(表示もしくは非表示)をご希望されるお客様は、料金お問い合わせ先へご連絡下さい。 | | |

引当税号 00000000000000000000
 付につき郵便 〒163-8019
 振替承認号 東京都新宿区西新宿
 3丁目13-2

ご利用料金内訳書

お客様電話番号等 (047) 443-5778

| 料金内訳名 | 金額(円) | 税区分 | ご利用期間等のお知らせ |
|-------------------------|--------|------|------------------------------------|
| 【NTT東日本ご利用分】 | | | |
| ユニバーサルサービス料・プランライト | 1,000 | 各算 | 10月1日～10月31日 |
| フレッツ・あすけへるご利用料 | 500 | 各算 | 10月1日～10月31日 F: PROプラン (10GB) |
| 消費税相当額 | 150 | | |
| (内訳) 消費税相当額(合算分) | (150) | | 各算表示の料金を合計した1,650円に10%を乗じて算出しています。 |
| (外税) | 14,650 | | |
| 【料金取扱代行サービスご利用分】 | | | |
| フレッツ・まとめて支払い利用料 | 9,836 | 身代金等 | 九利デンコムMarubeni光ご利用分。 |
| (水増し) | 9,836 | | |
| (合計) | 11,486 | | |

「フレッツ光」の料金プラン「にねん割」をご利用のお書きまへ

「フレッツ光」の料金プラン「にねん割」はご利用料金内訳書に記載の「解約金がかからない期間」を過ぎると自動更新されます。自動更新後の契約期間は24か月です。自動更新をご希望されない場合はNTT東日本へご連絡が必要となります。詳しくはフレッツ公式ホームページの「サービスのお問い合わせ」(<https://flets.com/customer/contact.html>)をご覧ください。
なお「解約金がかからない期間」以外での「フレッツ光」の解約は、解約金(戸建て向けサービスの場合10,450円(税込)、集合住宅向けサービスの場合1,650円(税込))がかかります。

ユニバーサルサービス料のご案内

ユニバーサルサービス料は、あまねく日本全国においてユニバーサルサービス(加入電話、公衆電話、緊急通報)の提供を確保するためにご負担いただく料金です。なお、ユニバーサルサービス支援機構(一般社団法人電気通信事業者協会)から1電話番号あたりの費用(番号単価)が公表されています。

電話リレーサービス料のご案内

電話リレーサービス料は、電話リレーサービス(聴覚障がい者等の電話による意思疎通を手話等により仲介するサービス)の提供を確保するためにご負担いただく料金です。
なお、電話リレーサービス支援機関(一般社団法人電気通信事業者協会)から1電話番号あたりの費用(番号単価)が公表されています。
ユニバーサルサービス料他には、2021年7月利用料分から2022年1月利用料分まで、電話リレーサービス料として、1電話番号あたり1.1円(税込)がまわっております。



1FJ-C4844

この製品は森林の
持続可能な管理から
作られた木材から
作られています。

PEFC 44-44 www.pefc.org

TEL: 0120-002-992

受付先: 〒231-0021

横浜市中区 日本大通

日本郵便株式会社

横浜郵便局 私書箱96号 2

TEL: 103001211001 01596 01375 00*

NTT東日本料金領収証・口座振替のお知らせ

[NTT EAST Receipt/Information on current bill]



シティハイムフジ 102号
長谷川 則夫 様



※お問い合わせの際は、番号をよくお確かめのうえおかけください。

ご注文・お問い合わせは番号なしの116へ(無料) 受付時間: PM5:00~11:00(無料)
電話の故障は番号なしの113へ(無料) 受付時間: PM5:00~11:00(無料)
分り電話の故障は(0120-002-113へ)無料) 受付時間: PM5:00~11:00(無料)

次回口座振替のお知らせ

(Information on current bill)

2022年 1月 9日発行

日ごろ、NTT東日本をご利用いただきましてありがとうございます。

次の金額を 2022年 1月 20日(指定の口座)より振替させていただきます。

料金お問い合せ先 0120-002-992 (無料)

| | | | | |
|----------------------------|--------------------|--------------------------------------|----------------|---------------|
| お客さま電話番号等 (047)443-5778 | ご請求年月 2022年 1月分 | 次回振替額 (Total amount due) 11,493 円 | 金融機関名 ***** | 口座番号 ***** |
|----------------------------|--------------------|--------------------------------------|----------------|---------------|

※金融機関名・口座番号の表示方法の変更(表示もしくは非表示)をご希望されるお客様は、お支払い前にお知らせ先へご連絡下さい。

| ご請求の内訳 | 金額 (円) | お知らせ |
|----------------|--------|---|
| NTT東日本ご利用分 | 11,650 | 料金回収代行サービスをご利用になった料金です。 詳細につきましては、「ご利用料金内訳書」をご覧ください。 |
| 料金回収代行サービスご利用分 | 9,843 | |
| (合計) | 11,493 | |

●振替日に振替ができなかった場合は、原則として翌日から計算して15日以内に再度振替させていただきます。なお、再振替日に振替できなかった場合は、年4.6%(1日あたり約0.04%)の延滞料金を翌日以降の料金に加算させていただきます。

※なおお問い合わせ先まで電話受付

受付時間: 午前9時~午後5時
※土曜・日曜・祝日・年末年始(12月29日~1月3日)は休業とさせていただきます。

東日本電信電話株式会社領収証 (Receipt)

お客さま氏名 長谷川 則夫 様

2022年 1月 9日発行

お客さま電話番号 (047)443-5778

有記、金額を 2021年 12月 20日(振替日)により領収いたしました。

| | |
|--|----------|
| 2021年 12月分 | |
| 支払金額 (Amount paid) | 11,486 円 |
| 内訳 | |
| 電話料金等 | 11,336 円 |
| 消費税相当額 | 150 円 |
| 金融機関名 | ***** |
| 口座番号 | ***** |
| ※表示方法の変更(表示もしくは非表示)をご希望されるお客様は、お支払い前にお知らせ先へご連絡下さい。 | |

〒163-8019
東京都新宿区西新宿
3丁目19-2

ご利用料金内訳書

お客様電話番号等 (047) 443-5778

| 料金内訳名 | 金額 (円) | 区分 | ご利用期間等のお知らせ |
|-------------------------|---------------|-----|------------------------------------|
| 【NTT東日本で利用分】 | | | |
| インターネットS利用料 (プランライト) | 000 | 合算 | 11月10日～11月30日 |
| フレッツ・あずけ～る利用料 | 500 | 合算 | 11月1日～11月30日: PROプラン (10GB) |
| 均等料相当額 | 150 | | |
| (税込) 消費税・JCT額 (合算分) | (150) | | 合算表示の料金を合計した1,500円に10%を乗じて算出しています。 |
| (小計) | 1,650 | | |
| 【料金回収代行サービスご利用分】 | | | |
| フレッツ・まとめて支払い利用料 | 8,843 | 非合算 | 丸利デシロAMarueni 欠ご利用分 |
| (小計) | 8,843 | | |
| (合計) | 11,493 | | |

「フレッツ光」の料金プラン「にねん割」をご利用のお客さまへ

「フレッツ光」の料金プラン「にねん割」はご利用料金内訳書に記載の「解約金がかからない期間」を過ぎると自動更新されます。自動更新後の契約期間は24か月です。自動更新をご希望されない場合はNTT東日本へご連絡が必要です。詳しくはフレッツ公式ホームページの「サービスのお問い合わせ」(<https://flets.com/customer/contact.html>)をご確認ください。
なお「解約金がかからない期間」以外での「フレッツ光」の解約は、解約金(戸建て向けサービスの場合10,450円(税込)、集合住宅向けサービスの場合1,650円(税込))がかかります。

ユニバーサルサービス料のご案内

ユニバーサルサービス料は、あまねく日本全国においてユニバーサルサービス(加入電話、公衆電話、緊急通報)の提供を確保するためにご負担いただく料金です。なお、ユニバーサルサービス支援機関(一般社団法人電気通信事業者協会)から1電話番号あたりの費用(両号単価)が公表されています。

電話リレーサービス料のご案内

電話リレーサービス料は、電話リレーサービス(聴覚障がい者等の電話による意思疎通を手話等により仲介するサービス)の提供を確保するためにご負担いただく料金です。
なお、電話リレーサービス支援機関(一般社団法人電気通信事業者協会)から1電話番号あたりの費用(番号単価)が公表されています。
ユニバーサルサービス料には、2021年7月利用料分から2022年1月利用料分まで、電話リレーサービス料として、1電話番号あたり1.1円(税込)が含まれております。



NTT東日本

東日本電信電話株式会社
〒営業部

270-1432

白井市富155-4

電話 0120-002-992

受付先: 〒231-0021

横浜市中区 日本大通

日本郵政株式会社

横浜港郵便局 私情箱96号 2

社用 ID30013 11001 02106 01842 00*

NTT東日本料金領収証・口座振替のお知らせ

[NTT EAST Receipt/Information on current bill]

シティハイムフジ 102号
長谷川 則夫 様



※お問い合わせの際は、番付をよくお確かめのうえおかけください

ご注文・お問い合わせは局番中心の「116」へ(無料) 標準電話・PHSは0120-116-000(6線)

電話の故障・通話料なしの「131」へ(無料) 標準電話・PHSは0120-444-113(6線)

心当たり増分の取扱は「20-000-113」へ(無料) 標準電話・PHSは0120-116-000

次回口座振替のお知らせ

[Information on current bill]

2022年 2月 8日発行

Hi, NTT東日本をご利用いただきありがとうございます。

次の金額を 2022年 2月 21日(指定)の口座より振替させていただきます。

料金お問い合わせ先 0120-002-992 (無料)

| | | | | |
|---------------------------|--------------------|--------------------------------------|----------------|---------------|
| お客さま電話番号 (047)443-5778 | ご請求年月 2022年 2月分 | 次回振替額 (Total amount due) 11,493 円 | 金融機関名 ***** | 口座番号 ***** |
|---------------------------|--------------------|--------------------------------------|----------------|---------------|

※金融機関名「口座番号」の表示方法の変更(表示もしくは非表示)をご希望される場合は、料金お問合わせ先へご連絡下さい。

| | | |
|------------------------|-----------------|---|
| ご請求の内訳 | 金額 (円) | お知らせ |
| NTT東日本ご利用分 | 11,850 | |
| 料金取扱代行サービスご利用分 (合計) | 9,843 11,493 | 料金取扱代行サービスをご利用になった料金です。 詳細については、「ご利用料金内訳書」をご覧ください。 |

●振替日に振替ができなかった場合は、原額として振替日から起算して15日目に再度振替させていただきます。なお、当該振替日に振替できなかった場合は、年14.5%(1日あたり約0.04%)の延滞利息を振替以降の料金に計算させていただきます。

営業時間 午前9時～午後5時
※土曜・日曜・祝日・年末年始(12月29日～1月3日)は休業とさせていただきます。

東日本電信電話株式会社領収証 (Receipt)

お客さま氏名 長谷川 則夫 様

2022年 2月 8日発行

お客さま電話番号 (047)443-5778

上記金額を 2022年 1月 26日(口座振替)により
支払いたしました。

| | |
|---|----------|
| 2022年 1月分 | |
| 領収金額 (Amount paid) | 11,493 円 |
| ① 電話料金等 | 11,343 円 |
| ② 消費税等 | 150 円 |
| 金融機関名 ***** | |
| 口座番号 ***** | |
| ※表示方法の変更(表示もしくは非表示)をご希望されるお客様は、料金お問合わせ先へご連絡下さい。 | |

印紙税申告額
付につき領収
税務署承認済

NTT東日本
〒163-8019
東京都新宿区西新宿
3丁目19-2



NTT東日本

東日本電信電話株式会社

料金お問い合わせ先(無料) 0120-002-992

ご利用料金内訳書

お客様電話番号等: (047)443-5778

| 料金内訳名 | 金額(円) | 税区分 | ご利用期間等のお知らせ |
|-------------------------|--------|------|------------------------------------|
| 【NTT東日本ご利用分】 | | | |
| 1. 固定ポート及び利用料(プランタイプ) | 1,000 | 合算 | 12月 1日~12月31日: 基本プラン(10GB) |
| フレッツ・あずかへそ利用料 | 500 | 合算 | 12月 1日~12月31日: PROプラン(10GB) |
| 消費税相当額 | 150 | | |
| (内訳) 消費税相当額(各区分) | (150) | | 合算表示の料金を合計した1,500円に10%を乗じて算出しています。 |
| (小計) | 1,650 | | |
| 【料金回収代行サービスご利用分】 | | | |
| フレッツ・まとめて支払い利用料 | 9,843 | 共済会等 | 光回線テレコムAM&F(基本)光ご利用分。 |
| (小計) | 9,843 | | |
| (合計) | 11,493 | | |

「フレッツ光」の料金プラン「にねん割」をご利用のお客さまへ

「フレッツ光」の料金プラン「にねん割」はご利用料金内訳書に記載の「解約金がかからない期間」を過ぎると自動更新されます。自動更新後の契約期間は24ヵ月です。自動更新をご希望されない場合はNTT東日本へご連絡が必要となります。詳しくはフレッツ公式ホームページの「サービスのお問い合わせ」(<https://flets.com/customer/contact.html>)をご確認ください。
なお「解約金がかからない期間」以外での「フレッツ光」の解約は、解約金(戸建て向けサービスの場合10,450円(税込)、集合住宅向けサービスの場合1,650円(税込))がかかります。

ユニバーサルサービス料のご案内

ユニバーサルサービス料は、あまねく日本全国においてユニバーサルサービス(加入電話、公衆電話、緊急通報)の提供を確保するためにご負担いただく料金です。なお、ユニバーサルサービス支援機関(一般社団法人電気通信事業者協会)から1電話番号あたりの費用(番号単価)が公表されています。

電話リレーサービス料のご案内

電話リレーサービス料は、電話リレーサービス(聴覚障がい者等の言語による意思疎通を手話等により仲介するサービス)の提供を確保するためにご負担いただく料金です。

なお、電話リレーサービス支援機関(一般社団法人電気通信事業者協会)から1電話番号あたりの費用(番号単価)が公表されています。

ユニバーサルサービス料他には、2021年7月利用料分から2022年1月利用料分まで、電話リレーサービス料として、1電話番号あたり1.1円(税込)が含まれております。



NTT東日本

東日本電信電話株式会社
〒事業部

270-1432

白井市富155-4

〒40120-002-992

〒40120-0021

長谷川 則夫 様

日本郵便株式会社

横浜池部便局 振替箱86号 2

社 1030012 11001 01617 01390 00*

NTT東日本料金徴収証・口座振替のお知らせ

[NTT EAST Receipt/Information on current bill]

シティハイムフジ 102号

長谷川 則夫 様



※お問い合わせの際は、商号をよくお読みかめらまねがけください。

ご注文・お問い合わせは同番なしの1161へ(無料) お客様 - PHS4-514
0120-116-000(無料)

電話の成敗は同番なしの1134へ(無料) 通話専用 - PHS4-513
0120-444-113(無料)

ひかり電話の成敗は0120-000-113へ(無料) 光電話専用 - PHS4-513(有料)

次回口座振替のお知らせ

Information on current bill

2022年 3月 8日発行

しるべ、N11米し本ををご利用いただきましてありがとうございます。

次の金額を 2022年 3月 22日(金)迄にお振替させていただきます。

料のお問い合わせ先 0120-002-992 (無料)

| | | | | |
|--|-----------|--------------------------|-------|-------|
| お客様電話番号 | ご請求年月 | 次回振替額 (Total amount due) | 金融機関名 | 口座番号 |
| (047)443-5778 | 2022年 3月分 | 11,502 円 | ***** | ***** |
| ※ 金融機関名(口座)と、お振替方法の両方(表示もしくは非表示)をご確認されるお客様は、料をお問合わせ先へご連絡下さい。 | | | | |

| ご請求の内訳 | 金額 (円) | お知らせ |
|----------------|--------|---------------------------|
| NTT東日本ご利用分 | 11,502 | |
| 料金回収代行サービスご利用分 | 9,852 | 料金回収代行サービスをご利用になった料金です。 |
| (合計) | 11,502 | 詳細については、ご利用料金の内訳書をご覧ください。 |

●振替口座振替ができなかった場合は、原則として振替日から起算して16日目に再度振替させていただきます。なお、再度振替に振替できなかった場合は、年14.5%(11日あたり約0.04%)の延滞利息を振替日以後の料金に加算させていただきます。

営業時間

料金お問い合わせセンター受付
午前9時～午後5時
※土曜・日曜・祝日・年末年始(12月29日～1月3日)は休業とさせていただきます。

東日本電信電話株式会社領収証

(Receipt)

お客様名 長谷川 則夫 様

2022年 3月 8日発行

お客様電話番号 (047)443-5778

右記、金額を 2022年 2月 21日(金)迄に上記日より
お支払いいただきました。

| | |
|---|----------|
| 2022年 2月分 | |
| 領収金額 (Amount paid) | 11,493 円 |
| 内 電話料金等 | 11,343 円 |
| 或 消費税等 | 150 円 |
| 金融機関名 ***** | |
| 口座番号 ***** | |
| ※表示方法の変更(表示もしくは非表示)をご希望されるお客様は、料をお問合わせ先へご連絡下さい。 | |

〒事業部 発行所 NTT東日本
付につき発行 〒163-8019
財務課 東京都新宿区西新宿
3丁目11番 2



NTT東日本

東日本電信電話株式会社

料のお問い合わせ先(無料) 0120-002-992

| 料金内訳名 | 金額(円) | 税区分 | ご利用期間等のお知らせ |
|--------------------------|--------|-----|------------------------------------|
| 【NTT東日本ご利用分】 | | | |
| NTTサポート＆S利用料 プランライト | 1,000 | 合算 | 1月 1日～ 1月31日 |
| フレッツ・おすけ〜る利用料 | 500 | 合算 | 1月 1日～ 1月31日:PROプラン(10GB) |
| 消費税相当額 | 150 | | |
| (内訳) 消費税相当額(合算分) | (150) | | 各表表示の料金を合計した1,500円に10%を乗じて算出しています。 |
| (小計) | 1,650 | | |
| 【料金取扱代行社(ビズ)ご利用分】 | | | |
| フレッツ・まとめて支払い利用料 | 9,852 | 非対象 | 光回線(NTT東日本Marathon光)ご利用分。 |
| (小計) | 9,852 | | |
| (合計) | 11,502 | | |

「フレッツ光」の料金プラン「にねん割」をご利用のお客さまへ

「フレッツ光」の料金プラン「にねん割」はご利用料金内訳書に記載の「解約金がかからない期間」を過ぎると自動更新されます。自動更新後の契約期間は24カ月です。自動更新をご希望されない場合はNTT東日本へご連絡が必要となります。詳しくはフレッツ公式ホームページの「サービスのお問い合わせ」(<https://flets.com/customer/contact.html>)をご確認ください。
なお「解約金がかからない期間」以外での「フレッツ光」の解約は、解約金【戸建て向けサービスの場合10,450円(税込)、集合住宅向けサービスの場合1,650円(税込)】がかかります。

ユニバーサルサービス料のご案内

ユニバーサルサービス料は、あまねく日本全国においてユニバーサルサービス(加入電話、公衆電話、緊急通報)の提供を確保するためにご負担いただく料金です。なお、ユニバーサルサービス支援機関(一般社団法人電気通信事業者協会)から1電話番号あたりの費用(番号単位)が公表されています。

電話リレーサービス料のご案内

電話リレーサービス料は、電話リレーサービス(聴覚障がい者等の電話による意思疎通を手話等により仲介するサービス)の提供を確保するためにご負担いただく料金です。
なお、電話リレーサービス支援機関(一般社団法人電気通信事業者協会)から1電話番号あたりの費用(番号単位)が公表されています。
ユニバーサルサービス料他には、2021年7月利用料分から2022年1月利用料分まで、電話リレーサービス料として、1電話番号あたり1.1円(税込)が含まれております。

口座振替のご案内 (ドコモご利用分)

270-1432
白井市南士54-5

郵便区内特別

長谷川 則夫 様



021052203010383593

01189



NTTファイナンス株式会社
〒108-0075 東京都港区港南1-2-70

発行年月日 2021年 5月31日発行
発行会社 NTTファイナンス株式会社
料金センター
お問合せ先 02-20-800-0000(テコ)
[受付先]
〒1-70 豊島区東池袋3-18-3
〒0013 アーバンモリス池袋ビル
*利用コード T30041211002 01189 00578 00-Q
※000009 01 210503010

日頃、NTTファイナンスをご利用いただきまして誠にありがとうございます。
上記に記載の料金をお振替の口座から振替させていただきます。

(1 / 4 ページ)

| お客様電話番号等 (BILLING NUMBER) お客様番号 (CUSTOMER NUMBER) | 請求年月 (MONTH OF ISSUE) | 振替金額 (TRANSFER AMOUNT OF MONEY) | 振替日 (TRANSFER DAY) |
|--|--------------------------|------------------------------------|-----------------------|
| 0309-0030-62595 | 2021年 5月ご請求分 | 15,775円 | 2021年 5月31日(月) |

※お振替の金額は、お振替の口座から振替させていただきます。

【NTTファイナンスからのお知らせ】

*** NTTグループ各社ご請求金額 ***
NTTドコモ分ご請求額 15,769円
(合計) 15,769円
詳細については、「ご請求内訳」をご覧ください。

| | |
|---------|-------------|
| 前月ご請求金額 | 15,775円(税込) |
| | |

【NTTドコモからのお知らせ】

*** 電話番号毎のご請求金額 (税込) ***
 10,865円 || | 4,904円 |

| | |
|------------------------------|----------------------|
| マイケホ/ライトプラン (2021年 4月末現在) | 電話番号毎のご請求内訳をご確認ください。 |
|------------------------------|----------------------|

| |
|---|
| ポイントのお知らせ |
| dポイントがたまる・つかえる街のお店やネットサイトはどんどん拡大中です。 普段よく利用されている街のお店やあのサイトでも、dポイントがたまる・つかえるかもしれません。ぜひ「dポイントクラブサイト」で最新情報をご確認ください。 |

※振替日に振替が出来なかった場合は延滞利息を加算させていただきます場合があります。
If the payment amount or transfer on that date is not in any unpaid balance may be charged.

※口座振替をご利用のお客様で、振替日に振替ができなかった場合は、原則として、ご請求月の翌月15日に再度振替させていただきます。
なお、振替日が土曜・日曜・祝日の場合は、翌営業日に振替させていただきます。

NTTファイナンス株式会社 電話料金等料金領収証 (ドコモご利用分)
RECEIPT OF TELECOMMUNICATION CHARGES

(2021年 5月11日発行)

| |
|--|
| お客様電話番号等 (BILLING NUMBER) お客様番号 (CUSTOMER NUMBER) |
| 0309-0030-62595 |

| |
|---------------------------|
| ご請求先氏名 (CUSTOMER NAME) |
| 長谷川 則夫 様 |

| | |
|----------------------------|---------|
| 2021年 4月ご請求分 | |
| 2021年 4月 30日振替 | |
| 領収金額 (AMOUNT RECEIVED) | 15,775円 |
| 金融機関名 (BANK/POSTOFFICE) | ***** |
| 口座番号 (ACCOUNT) | *** |

右記、ご利用料金を口座振替により領収いたしました。
The following amount was transferred from your account.

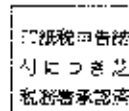

NTTファイナンス株式会社
〒108-0075 東京都港区港南1-2-70

T30041211002 01189 00578 00 Q

| | | |
|--------------------------|------------------------|--------------|
| お客様番号等 BILLING NUMBER | 請求年月 MONTH OF ISSUE | 2021年 5月ご請求分 |
|--------------------------|------------------------|--------------|

ご請求内訳 (お客様番号 0809 0030 62595)

| 内訳項目 CHARGE BREAKDOWN BY CATEGORY | 金額(円) AMOUNT (YEN) | 内訳金額(円) AMOUNT (YEN) | 請求内訳等詳細 DETAILS OF CHARGE BREAKDOWN | 税区分 TAX |
|--|-----------------------|-------------------------|--|---------------|
| | | 150 | チャンネル利用料 | 合算 |
| | | 300 | ドコモ地回線利用料 | 合算 |
| | | 300 | dヘルスカフェ (800円) 利用料 | 合算 |
| | | 300 | ドコモWi-Fi 利用料 (ドコモWi-Fi) | 合算 |
| | | -300 | キャンペーン割引料 (ドコモWi-Fi) | 合算 |
| | | 50 | 請求金額控除控除 | 合算 |
| | | -1,500 | docomo with 適用額 | 合算 |
| | | 3 | ユニバーサルサービス料/基本 | 合算 |
| ◇決済サービス代金等 (計) | 1,524 | 809 | ドコモ払い/お払い (ご利用代金/継続料金) | 非対象等 |
| | | 715 | スマートフォン決済 (現金回収代行/継続料金分) | 四 数 |
| ◇消費税等相当額 (計) | 849 | 849 | 消費税等相当額 (合計) | 合算表示の料金合計×10% |
| ◇合計 | 10,865 | 10,865 | 合計 | |
| <p><N.I.T.ドコモからのお知らせ></p> <ul style="list-style-type: none"> ○継続利用期間は、4月まで 24年11か月となりました。 ○カゲホーダイ/ライトプランご契約期間は4月まで 1年6か月となりました。 ○ポイントのお知らせ 1月ご利用分に対する獲得ポイントは、80です。 (ポイント進呈の対象になるご利用金額は、8,492円です。) ※その他の獲得ポイントはWEBをご覧ください。 ○ステージのお知らせ 4月未だのステージは、プラチナステージです。 ※その他のステージ情報はWEBをご覧ください。 | | | | |
| ◇基本使用料等 (計) | 1,700 | 1,700 | ご利用期間 (4/1~4/30) | 合算 |
| ◇スマートフォン定額料等 (計) | 500 | 500 | データプラン (スマホ/タン) | 合算 |
| ◇その他ご利用料金等 (計) | 1,523 | 0 | Xiシェアオプション定額料 | 合算 |
| | | 300 | (※有効期限: 毎月ご利用データ量 0.6GB (通信速度制限含む)) | 合算 |
| | | 100 | S-スタート利用料 | 合算 |
| | | 380 | my d-ai / iコンシェルジュ利用料 | 合算 |
| | | 400 | スゴ得コンテンツ利用料 | 合算 |
| | | -380 | クラウド容量オプション利用料 (50GB) | 合算 |
| | | 200 | おうちバックアップ料 | 合算 |
| | | 500 | あんしんセキュリティ利用料 | 合算 |
| | | 400 | ケータイ補償サービス利用料 (5,000) | 合算 |
| | | 380 | あんしん遠隔サポート利用料 | 合算 |
| | | 50 | あんしんバックアップ割引料 | 合算 |
| | | -50 | ケータイお探しサービス利用料 | 合算 |
| | | 300 | ケータイお探しサービス割引料 | 合算 |
| | | -300 | ドコモWi-Fi 利用料 (eモード) | 合算 |
| | | 3 | キャンペーン割引料 (ドコモWi-Fi) | 合算 |
| ◇決済サービス代金等 (計) | 809 | 809 | ユニバーサルサービス料/基本 | 合算 |
| | | 372 | ドコモ払い/お払い (ご利用代金/継続料金) | 非対象等 |
| ◇消費税等相当額 (計) | 372 | 372 | スマートフォン決済 (現金回収代行/継続料金分) | 合算 |
| ◇合計 | 4,904 | 4,904 | 消費税等相当額 (合計) | 合算 |
| | | | 合計 | |

口座振替のご案内 (ドコモご利用分)

270-1432
目井市高士54-5

郵便区内特別



NTTファイナンス株式会社
〒108-0075 東京都港区港南1-2-70

発行年月日: 2021年6月12日発行
発行会社: NTTファイナンス株式会社
料金プラン:
お問合せ先: 0120-800-0100 (受付)
〒170 東京都東池袋3-10-11
-0113 アーバンネット池袋ビル
社内コード: T30041211001 02428 01263 00 Q
62 00000 1社 21060301Q

長谷川 則夫 様



021062203011999778

02428

口座、NTTファイナンスをご利用いただきまして誠にありがとうございます。
下記に記載の料金をご指定の口座から振替させていただきます。

(1 / 4 ページ)

| お客様電話番号等 (BILLING NUMBER) お客様番号 (CUSTOMER NUMBER) | 請求年月 (MONTH OF ISSUE) | 振替金額 (TRANSFER AMOUNT OF MONEY) | 振替日 (TRANSFER DAY) |
|--|--------------------------|------------------------------------|-----------------------|
| 0309 0030-62505 | 2021年 6月ご請求分 | 15,828円 | 2021年 6月30日(水) |

【NTTファイナンスからのお知らせ】

*** NTTグループ各社ご請求金額 ***
NTTドコモご請求額 15,828円
(合計) 15,828円
詳細については、「ご請求内訳」をご覧ください。

【NTTドコモからのお知らせ】

*** 電話番号毎のご利用金額 (税込) ***
10,924円
4,904円

| | |
|---------|-------------|
| 前月ご請求金額 | 15,769円(税込) |
|---------|-------------|

| | |
|--|--|
| | |
|--|--|

| | |
|-------------------------------|----------------------|
| 方々ネットポイントプラン (2021年 5月末現在) | 電話番号毎のご請求内訳をご確認ください。 |
|-------------------------------|----------------------|

ポイントのお知らせ
ポイントがたまる・つかえる街のお店やネットサイトはどんどん拡大中です。普段よく利用されているお店やあなたのサイトでも、ポイントがたまる・つかえるかもしれません。ぜひ「ポイントクラブサイト」で最新情報をご確認ください。

※振替日に振替が出来なかった場合は遅滞利息を加算させていただきます。
If the payment cannot be transferred on that date, interest or any impair balance may be charged.

※口座振替をご利用のお客様で、振替日に振替ができなかった場合は、原則として、ご請求月の翌月15日に再度振替させていただきます。
なお、振替日ご十曜・日曜・祝日の場合は、翌営業日に振替させていただきます。

NTTファイナンス株式会社 電話料金等料金領収証 (ドコモご利用分)
RECEIPT OF TELECOMMUNICATION CHARGES

(2021年 6月12日発行)

| |
|--|
| お客様電話番号等 (BILLING NUMBER) お客様番号 (CUSTOMER NUMBER) |
| 0309-0030-62505 |

| |
|---------------------------|
| ご請求先氏名 (CUSTOMER NAME) |
| 長谷川 則夫 様 |

右記、ご利用料金を口座振替により振取いたしました。
The following amount was transferred from your account

| | |
|-------------------------|---------|
| 2021年 5月ご請求分 | |
| 2021年 5月 31日振替 | |
| 徴収金額 (AMOUNT RECEIVED) | 15,769円 |
| 金融機関名 BANK FOR (D-9) | ***** |
| 口座番号 ACCOUNT | *** |

印紙税引当納
付につき差
税務署改定済

NTTファイナンス株式会社
〒108-0075
東京都港区港南1-2-70

T30041211001 02428 01263 00 Q

お客様電話番号等
BILLING NUMBER

請求年月
MONTH OF ISSUE

2021年 6月ご請求分

ご請求内訳 (お客様番号 0309-0030-82585)

| 内訳項目 CHARGE BREAKDOWN BY CATEGORY | 金額(円) AMOUNT (YEN) | 内訳金額(円) AMOUNT (YEN) | 請求内訳等詳細 DETAILS OF CHARGE BREAKDOWN | 税区分 TAX |
|---|-----------------------|-------------------------|--|------------|
| | | 150 | 1チャンネル利用料 | 合算 |
| | | 300 | ドコモ地機先付利用料 | 合算 |
| | | 300 | dハルスケア (300円) 利用料 | 合算 |
| | | 300 | ドコモWi-Fi (1) 利用料 (ドコモWi-Fi) | 合算 |
| | | -300 | キャンペーン割引料 (ドコモWi-Fi) | 合算 |
| | | 50 | 通話機番付手数料 | 合算 |
| | | -1,500 | docomo with 適用額 | 合算 |
| | | 3 | ユニバーサルサービス料/基本 | 合算 |
| ◇決済サービス代金等 (計) | 1,524 | 809 | ドコモ払い/お払い (ご利用代金/雑税課金) | 非対象等 |
| | | 715 | おモード決済 (料金回収代行/雑税課金) | 内税 |
| ◇消費税等相当額 (計) | 854 | 854 | 消費税等相当額 (合計) | |
| ◇合計 | 10,924 | 10,924 | 合計 | |
| <p><N.T.T.ドコモからのお知らせ></p> <ul style="list-style-type: none"> ○継続利用期間は、5月末で 25日となりました。 ○カガホーダイノライトプランご契約期間は5月末で 1年7か月となりました。 ○ポイントのお知らせ ●ご利用開始日に対する獲得ポイントは、40点です。 (ポイント差戻の対応になるご利用金額は、5,546円です。) ※その他の獲得ポイントはWEBをご確認ください。 ○ステージのお知らせ ●5月末のステージは、プラチナステージです。 ※その他のステージ情報はWEBをご確認ください。 <p>ご利用期間 (5/1~5/31)</p> | | | | |
| ◇基本使用料等 (計) | 1,700 | 1,700 | データプラン (スマホ/タブ) | 合算 |
| ◇パケット定額料等 (計) | 500 | 500 | Xiシェアオプション定額料 | 合算 |
| ◇その他ご利用料金等 (計) | 1,523 | 0 | (※※) 付加ご利用料金 | 合算 |
| | | 300 | s-bモード利用料 | 合算 |
| | | 100 | my daiz/ コンシェル利用料 | 合算 |
| | | 380 | スマホコンテンツ利用料 | 合算 |
| | | 400 | クラウド容量オプション利用料 (SCCB) | 合算 |
| | | 380 | いもおしお祝い割引料 | 合算 |
| | | 200 | あんしんセキュリティ利用料 | 合算 |
| | | 500 | ケータイ補償サービス利用料 (590) | 合算 |
| | | 400 | あんしん遠隔サポート利用料 | 合算 |
| | | 380 | あんしんバックアップ割引料 | 合算 |
| | | 50 | ケータイお探しサービス利用料 | 合算 |
| | | 50 | ケータイお探しサービス割引料 | 合算 |
| | | 300 | ドコモWi-Fi 利用料 (おモード) | 合算 |
| | | -300 | ドコモWi-Fi 割引料 (ドコモWi-Fi) | 合算 |
| | | 3 | ユニバーサルサービス料/基本 | 合算 |
| ◇決済サービス代金等 (計) | 809 | 809 | ドコモ払い/お払い (ご利用代金/雑税課金) | 非対象等 |
| ◇消費税等相当額 (計) | 372 | 372 | 消費税等相当額 (合計) | |
| ◇合計 | 4,904 | 4,904 | 合計 | |

口座振替のご案内 (ドコモご利用分)

270-1432
日井市高上5-1-6

郵便区内特別

長谷川 剛夫 様



021082203011766654

02443



NTTファイナンス株式会社
〒108-0075 東京都港区港南1-2-70

発行年月日 2021年 8月 11日発行
発行会社 NTTファイナンス株式会社
料金センター
お問い合わせ先 0120-800-000(ドコモ
【受付中】)
〒1070 東京都港区赤坂3-16-5
〒0013 ナーバンネット池袋ビル
若川コーポ T30041211001 02443-01263 00-Q
BZ 03000001 21080301Q

引換、NTTファイナンスをご利用いただきまして誠にありがとうございます。
下記に、貴の料金をご指定の口座から振替させていただきます。

(1 / 4 ページ)

| お客様電話番号等 (BILLING NUMBER) お客様番号 (CUSTOMER NUMBER) | 請求年月 (MONTH OF ISSUJE) | 振替金額 (TRANSFER AMOUNT OF MONEY) | 振替日 (TRANSFER DAY) |
|--|---------------------------|------------------------------------|-----------------------|
| 0309-0030-82595 | 2021年 8月ご請求分 | 16,614円 | 2021年 8月31日(火) |

【NTTファイナンスからのお知らせ】

*** NTTグループ各社ご請求金額 ***
NTTドコモ分ご請求額 16,614円
(合計) 16,614円
詳細については、「ご請求内訳」をご覧ください。

| | |
|---------|-------------|
| 前月ご請求金額 | 16,610円(税込) |
|---------|-------------|

【NTTドコモからのお知らせ】

*** 電話番号毎のご利用金額 (税込) ***
10,889円
5,725円

| | |
|------------------------------|----------------------|
| カケホ/ポイントプラン (2021年 7月末現在) | 電話番号毎のご請求内訳をご確認ください。 |
|------------------------------|----------------------|

| | |
|-----------|--|
| ポイントのお知らせ | dポイントがたまる・つかえる街のお店やネットサイトはどんどん拡大中です。普段よく利用されているのお店やあのサイトでも、dポイントがたまる・つかえるからしません。ぜひdポイントクラブナイト、で最新留税をご確認ください。 |
|-----------|--|

*** ドコモからのお知らせ ***
2021年7月からの電話リレーサービスの制度の開始に伴い、お客さまに「電話リレーサービス料」のご負担をお願いすることといたしました。ご利用の電話番号数に応じて、2021年8月ご請求分から「電話リレーサービス料」としてご請求させていただきます。詳しくはドコモのホームページにてご確認ください。

※振替日に振替が出来なかった場合は延滞利息を加算させていただきます場合があります。
*The payment cannot be transferred on that date. Interest on any unpaid balance may be charged.

※口座振替をご利用のお客様で、振替日に振替ができなかった場合は、原則として、ご請求月の翌月15日に再度振替させていただきます。
なお、振替日が土曜・日曜・祝日の場合は、翌営業日に振替させていただきます。

NTTファイナンス株式会社 電話料金等料金領収証 (ドコモご利用分)
RECEIPT OF TELECOMMUNICATION CHARGES

(2021年 8月11日発行)

| |
|--|
| お客様電話番号等 (BILLING NUMBER) お客様番号 (CUSTOMER NUMBER) |
| 0309-0030-82595 |

| |
|---------------------------|
| ご請求先氏名 (CUSTOMER NAME) |
| 長谷川 剛夫 様 |

| | |
|------------------------|---------|
| 2021年 7月ご請求分 | |
| 2021年 8月 2日振替 | |
| 領収金額 (AMOUNT RECEIVED) | 16,610円 |
| 合計機関名 BANK/EXT | ***** |
| 口座番号 ACCOUNT | *** |

右記、ご利用料金糸口座振替により領収いたしました。
The following amount was transferred from your account.

印紙税申告納
付トツぎ
税務署迄送附
NTTファイナンス株式会社
〒108-0075
東京都港区港南1-2-70

お客様電話番号等
BILLING NUMBER

請求年月
MONTH OF ISSUE

2021年 8月ご請求分

ご請求内訳 (お客様番号 0300-0030-62695)

| 内訳項目 CATEGORY | 金額(円) AMOUNT (YEN) | 請求内訳等詳細 DETAILS OF CHARGE BREAKDOWN | 税区分 TAX |
|--|-----------------------|---|------------|
| | 50 | ケータイお探しサービス利用料 | 合算 |
| | 90 | ケータイお探しサービス割引料 | 合算 |
| | 150 | iチャネル割引料 | 合算 |
| | 300 | ドコモ通話ナビ割引料 | 合算 |
| | 300 | dヘルスケア (300円) 利用料 | 合算 |
| | 300 | ドコモWモード利用料 (dモード) | 合算 |
| | -300 | キャンペーン割引料 (ドコモWモード) | 合算 |
| | 50 | 請求発行手数料 | 合算 |
| | 1,500 | docomo with 適用料 | 合算 |
| | 3 | ケータイお探しサービス料/基本 | 合算 |
| | 1 | 電話リレーサービス料/基本 | 合算 |
| ◇接続サービス代金等 (計) | 1,524 | | 合算 |
| | 809 | ドコモ払い/ d払い (ご利用代金/ 繰越残金) | 非対象 |
| | 715 | dモード決済 (料金口座代付/ 繰越残金分) | 非対象 |
| ◇消費税等相当額 (計) | 85.1 | 消費税等相当額 (合計) | 非対象 |
| ◇合計 | 10,889 | 合計 | 非対象 |
| <p>< NTTドコモからのお知らせ ></p> <p>○継続利用期間延長が完了しました。2021年8月26日より有効です。</p> <p>○おかけこぼし/ ライトプランご契約期間は7月末で1年9か月となりました。</p> <p>○ポイントのお知らせ</p> <p>7月ご利用分に対する番号ポイントは、0.00です。</p> <p>※ポイント進捗の状況はご利用履歴よりご確認ください。</p> <p>※その他の獲得ポイントはWEBをご確認ください。</p> <p>○ステージのお知らせ</p> <p>7月末のステージは、ブチナステージです。</p> <p>※その他のステージ情報はWEBをご確認ください。</p> | | | |
| ◇基本使用料等 (計) | 1,700 | ご利用期間 (7/27 ~ 8/21) | 合算 |
| ◇パケット定額料等 (計) | 500 | データプラン (スタンダード) | 合算 |
| ◇その他ご利用料等 (計) | 1,524 | <p>×1 シェアオプション定額料 (参考: 当ご利用データ量 0.6G (通信速度制限含む))</p> <p>dモード利用料</p> <p>ロイヤリティ/コンテンツ/デジタル利用料</p> <p>スポーツコンテンツ利用料</p> <p>クラウド音楽オプション利用料 (dOGD)</p> <p>いちおしバック割引料</p> <p>あんしんお宝エッセンス利用料</p> <p>ケータイ補償サービス利用料 (500)</p> <p>あんしん連絡サポート利用料</p> <p>あんしんバックモバイル割引</p> <p>ケータイお探しサービス利用料</p> <p>ケータイお探しサービス割引料</p> <p>ドコモWモード利用料 (dモード)</p> <p>キャンペーン割引料 (ドコモWモード)</p> <p>ケータイお探しサービス料/基本</p> <p>電話リレーサービス料/基本</p> | 合算 |
| ◇接続サービス代金等 (計) | 1,629 | ドコモ払い/ d払い (ご利用代金/ 繰越残金) | 非対象 |
| | 809 | ドコモ払い/ d払い (ご利用代金/ 繰越残金) | 非対象 |
| | 820 | Go to トラベル | 非対象 |

口座振替のご案内 (ドコモご利用分)



NTTファイナンス株式会社
〒108-0075 東京都港区港南1-2-70

270-1432
〒115-4115

郵便区内特別

長谷川 剛夫 様



021092203010218394

07322

発行年月日 2021年 9月 21日発行
発行会社 NTTファイナンス株式会社
料金センター
お問合せ先 0120-800-000/ドコモ
【受付時間】
〒170 豊島区池袋3-16-3
0120-3 アーバンネット池袋ビル
住所 〒108-0075 東京都港区港南1-2-70
TEL 030066001 FAX 035950000
010903010

日本、NTTファイナンスをご利用いただきまして誠にありがとうございます。
下記に記述の料金をご指定の口座から振替させていただきます。

(1 / 4 ページ)

| お振替電話番号等 (BILLING NUMBER) お客様番号 (CUSTOMER NUMBER) | 請求年月 (MONTH OF ISSUE) | 振替金額 (TRANSFER AMOUNT OF MONEY) | 振替日 (TRANSFER DAY) |
|--|--------------------------|------------------------------------|-----------------------|
| 0309-0030-82595 | 2021年 9月ご請求分 | 19,044円 | 2021年 9月30日(木) |

【NTTファイナンスからのお知らせ】

*** NTTグループ各社ご請求金額 ***
NTTドコモ分ご請求額 19,044円
(合計) 19,044円
詳細については、「ご請求内訳」をご覧ください。

【NTTドコモからのお知らせ】

*** 電話番号等のご利用金額 (税込) ***
13,319円
5,725円

前月ご請求金額 16,614円(税込)

ポイントのお知らせ

ポイントがたまる・つかえる店のお店やネットサイトはどんどん拡大中です。
普段よく利用されているお店やあなたのサイトでも、ポイントがたまる・
つかえるかもしれません。ぜひ「dポイントクラブサイト」で最新情報をご確認ください。

※振替日に振替が出来なかった場合は延滞利息を加算させていただきます場合があります。
If the payment cannot be transferred on that date, interest on any unpaid balance may be charged.

※口座振替をご利用のお客様で、振替日に振替ができなかった場合は、原則として、
ご請求月の毎月15日に再度振替させていただきます。
なお、振替日が土曜・日曜・祝日の場合は、翌営業日に振替させていただきます。

NTTファイナンス株式会社 電話料金等料金領収証 (ドコモご利用分)
RECEIPT OF TELECOMMUNICATION CHARGES

(2021年 9月 12日発行)

お振替電話番号等
(BILLING NUMBER)
お客様番号
(CUSTOMER NUMBER)
0309-0030-82595

ご請求先氏名
(CUSTOMER NAME)
長谷川 剛夫 様

| |
|----------------------------------|
| 2021年 8月ご請求分 |
| 2021年 8月 31日振替 |
| 領収金額 (AMOUNT RECEIVED) 16,614円 |
| 金融機関名 BANK OF JAPAN * * * * * |
| 口座番号 ACCOUNT * * * |

右記、ご利用料金を口座振替により領収いたしました。
The following amount was transferred from your account.

印刷税申告納
付しつき支
税務署へ送付

NTTファイナンス株式会社
〒108-0075
東京都港区港南1-2-70

T30041211001 07322 03595 00 Q

| | | |
|---------------------------|------------------------|--------------|
| お客様電話番号 BILLING NUMBER | 請求年月 MONTH OF ISSUE | 2021年 9月ご請求分 |
|---------------------------|------------------------|--------------|

ご請求内訳 (お客様番号 0309-0030 62595)

| 内訳項目 C-ARCE BREAKDOWN BY CATEGORY | 金額(円) AMOUNT(YEN) | 内訳金額(円) AMOUNT(YEN) | 請求内訳等詳細 DETAILS OF C-ARCE BREAKDOWN | 税区分 TAX | |
|--------------------------------------|----------------------|------------------------|--|-------------------|------|
| | | 25 | メールユーティリティ利用料 (F割) | 8/24~8/31 | 合算 |
| | | 49 | オプションバックアップ料 (F割) | 8/1~8/23 | 合算 |
| | | -52 | オプションバックアップ料 (日割) | 8/24~8/31 | 合算 |
| | | 148 | あんしんセキュリティ利用料 (日割) | 8/1~8/23 | 合算 |
| | | 51 | あんしんセキュリティ利用料 (日割) | 8/24~8/31 | 合算 |
| | | 244 | ケータイ補償サービス利用料 (3G/4G) (日割) | 8/1~8/23 | 合算 |
| | | 129 | ケータイ補償サービス (5G/6Gコース) (日割) | 8/24~8/31 | 合算 |
| | | 296 | あんしん遠隔サポート利用料 (日割) | 8/1~8/23 | 合算 |
| | | 103 | あんしん遠隔サポート利用料 (日割) | 8/24~8/31 | 合算 |
| | | 283 | あんしんバックアップ料 (日割) | 8/1~8/23 | 合算 |
| | | -99 | あんしんバックアップ料 (日割) | 8/24~8/31 | 合算 |
| | | 50 | ケータイお探しサービス利用料 | | 合算 |
| | | -50 | ケータイお探しサービス割戻料 | | 合算 |
| | | 111 | イチャメル利用料 (日割) | 8/1~8/23 | 合算 |
| | | 38 | イチャメル利用料 (日割) | 8/24~8/31 | 合算 |
| | | 300 | ドコモ地区おたけ利用料 | | 合算 |
| | | 300 | ヘルスマネージ (300円) 利用料 | | 合算 |
| | | 222 | ドコモWi-Fiサービス利用料 (スポット) (日割) | 8/1~8/23 | 合算 |
| | | -222 | キャンペーン割戻料 (ドコモWi-Fi) (F割) | 8/1~8/23 | 合算 |
| | | 77 | ドコモWi-Fiサービス利用料 (スポット) (日割) | 8/24~8/31 | 合算 |
| | | -77 | キャンペーン割戻料 (ドコモWi-Fi) (F割) | 8/24~8/31 | 合算 |
| | | 100 | 請求発行手数料 | R(請求分) | 合算 |
| | | 3,000 | 契約事務手数料 (3G) | | 合算 |
| | | 3 | ユニバーサルサービス料/基本 | 1番号あたり1日のご請求となります | 合算 |
| | | 1 | 電話リレーサービス料/基本 | 1番号あたり1日のご請求となります | 合算 |
| ◇供給サービス代金等 (計) | 1,524 | 809 | ドコモ払い/払い (ご利用代金/継続料金) | 9月請求分 | 非対象等 |
| ◇消費税等相当額 (計) | | 715 | s.p.モード決済 (料金回収代行/継続料金) | 9月請求分 | 同 税別 |
| | 1,072 | 1,072 | 消費税等相当額 (合計) | 合算表示の料金各々×1.0% | |
| ◇合計 | 13,319 | 13,319 | 合計 | | |
| | | | <p><NTTドコモからのお知らせ></p> <p>◎継続利用期間は、8月末日 25年3か月を過ぎました。</p> <p>◎ポイントのお知らせ</p> <p>8月分利用分に対する獲得ポイントは、7,723円です。</p> <p>(ポイント進呈の対象になるご利用金額は、7,723円です。)</p> <p>※その他の獲得ポイント履歴は別途ご確認ください。</p> <p>◎ステージのお知らせ</p> <p>8月末のステージは、プラチナステージです。</p> <p>※その他のステージ情報はWVHをご確認ください。</p> <p>ご利用期間 (8/1~8/31)</p> <p>データプラン (スマホ/タン)</p> | | 合算 |
| ◇基本使用料等 (計) | 1,700 | 1,700 | オプションサービス定額料 | | 合算 |
| ◇オプション定額料等 (計) | 500 | 500 | オプションサービス定額料 | | 合算 |
| ◇その他ご利用料金等 (計) | 1,524 | 300 | (備考) 毎月ご利用アラート | 0.6G (通信速度制限含む) | 合算 |
| | | 100 | s.p.モード利用料 | | 合算 |
| | | 380 | my daiz/iコンシェル利用料 | | 合算 |
| | | 400 | ズナワコンテック利用料 | | 合算 |
| | | 380 | クラウド写真オプション利用料 (50GB) | | 合算 |
| | | | いちおしバックアップ料 | | 合算 |



| | | |
|----------------------------|------------------------|--------------|
| お客様電話番号等 BILLING NUMBER | 請求年月 MONTH OF ISSUE | 2021年 9月ご請求分 |
|----------------------------|------------------------|--------------|

ご請求内訳 (お客様番号 0309-01180-8359E)

| 内訳項目 CHARGE BREAKDOWN PROJECT NAME | 金額(円) AMOUNT (YEN) | 請求内訳等詳細 DETAILS OF CHARGE BREAKDOWN | 税区分 TAX |
|---|-----------------------|--|---------------|
| | 200 | あんしんセキュリティ利用料 | 合 算 |
| | 500 | ケータイ補償サービス利用料 (500) | 合 算 |
| | 400 | あんしん返金サポート利用料 | 合 算 |
| | 380 | あんしんポイントサービス利用料 | 合 算 |
| | 50 | ケータイお楽しみサービス利用料 | 合 算 |
| | 50 | ケータイお楽しみサービス利用料 | 合 算 |
| | 300 | ドコモWi-Fi利用料 (spモード) | 合 算 |
| | 300 | ドコモWi-Fi利用料 (ドコモWi-Fi) | 合 算 |
| | 3 | ユニバーサルサービス料/基本 | 合 算 |
| | 1 | 電話リレーサービス料/基本 | 合 算 |
| ◇伏せサービス代金等 (計) | 1,629 | | 合 算 |
| ◇消費税等相当額 (計) | 809 | | 非対象等 非対象等 |
| | 820 | ドコモモバイル社 (ご利用代金/総額課金) | 9月請求分 |
| | 372 | Google Play | 9月請求分 |
| ◇合計 | 5,725 | 消費税等相当額 (合計) | 合算表示の料金合計×10% |
| | 5,725 | 合計 | |
| <p><N.T.T.のサービスのお知らせ></p> <ul style="list-style-type: none"> ○増額利用期間は、8月まで 7年10か月となりました。 ○データプランのご契約期間が1年未満は、1年10か月となりました。 ○ポイントのお知らせ 8月ご利用分に対するお客様ポイントは30です。 ポイント進捗の対象になるご利用金額は、3,724円です。 ※その他の獲得ポイントはWEBをご確認ください。 ○ステージのお知らせ 8月末のステージは、2ndステージです。 ※その他のステージ情報はWEBをご確認ください。 | | | |

口座振替のご案内 (ドコモご利用分)

270-1432
 自井市富士54-5

郵便区内特別

長谷川 用夫 様



021102203011674881

02430



NTTファイナンス株式会社
 〒108-0075 東京都港区港南1-2-70

発行年月日 2021年10月11日発行
 発行会社 NTTファイナンス株式会社
 料金センター
 お問合せ先 0120-800-000/ドコモ
 【速付先】
 〒170 立川区車油袋3-16-3
 〒0013 アーバンネット池袋ビル
 社用口座 T30041211001 02430 01240 00 Q
 02 000001 01 21100301Q

口座、NTTファイナンスをご利用いただきまして誠にありがとうございます。
 下記に記載の料金をご指定の口座から振替させていただきます。

(1 / 4 ページ)

| お客様電話番号等 (BILLING NUMBER) お客様番号 (CUSTOMER NUMBER) | 請求年月 (MONTH OF ISSUE) | 振替金額 (TRANSFER AMOUNT OF MONEY) | 振替日 (TRANSFER DAY) |
|--|--------------------------|------------------------------------|-----------------------|
| 0309-0030-62585 | 2021年10月ご請求分 | 14,228円 | 2021年11月1日(月) |

お知らせ

【NTTファイナンスからのお知らせ】

*** NTTグループ各社ご請求金額 ***
 NTTドコモご請求額 14,228円
 (合計) 14,228円

詳細については、「ご請求内訳」をご覧ください。

【NTTドコモからのお知らせ】

*** 電話番号毎のご利用金額 (税込) ***
 10,153円
 4,075円

*** ドコモからのお知らせ ***

2021年7月から電話リレーサービス制度の開始に伴い、お客さまに「電話リレーサービス料」のご負担をお願いしております。ご利用の電話番号数に応じて、2021年8月ご請求分から「電話リレーサービス料」としてご請求させていただいております。詳しくはドコモのホームページにてご確認ください。

| | |
|---------|-------------|
| 前月ご請求金額 | 19,044円(税込) |
|---------|-------------|

| | |
|--|--|
| | |
|--|--|

| | |
|--|--|
| | |
|--|--|

ポイントのお知らせ
 dポイントがたまる・つかえる行のお店やネットサイトはどんどん拡大中です。普段よく利用されているあのお店やあのサイトでも、dポイントがたまる・つかえるかもしれません。ぜひ「dポイントクラブサイト」で最新情報を確認ください。

※振替口座に振替が出来なかった場合は延滞利息を加算させていただきます。
 If the payment cannot be transferred on that date, interest on any unpaid balance may be charged.

※口座振替をご利用のお客様で、振替日に振替ができなかった場合は、原則として、ご請求月の翌月15日に再度振替させていただきます。
 なお、振替日が土曜・日曜・祝日の場合は、翌営業日に振替させていただきます。

NTTファイナンス株式会社 電話料金等料金領収証 (ドコモご利用分)
 RECEIPT OF TELECOMMUNICATION CHARGES

(2021年10月11日発行)

| |
|--|
| お客様電話番号等 (BILLING NUMBER) お客様番号 (CUSTOMER NUMBER) |
| 0309-0030-62585 |

| |
|---------------------------|
| ご請求先氏名 (CUSTOMER NAME) |
| 長谷川 用夫 様 |

右記、ご利用料金を口座振替により領収いたしました。
 The following amount was transferred from your account.

| | |
|--------------------------|---------|
| 2021年 9月ご請求分 | |
| 2021年 9月30日振替 | |
| 納収金額 (AMOUNT RECEIVED) | 19,044円 |
| 金融機関名 BANK/POSTOFFICE | ***** |
| 口座番号 ACCOUNT | *** |

印紙税申告簿
 付につき
 税務署承認済

NTTファイナンス株式会社
 〒108-0075
 東京都港区港南1-2-70

T30041211001 02430 01240 00 Q

| | | |
|----------------------------|------------------------|--------------|
| お客様電話番号等 BILLING NUMBER | 請求年月 MONTH OF ISSUE | 2021年10月ご請求分 |
|----------------------------|------------------------|--------------|

ご請求内訳 (お客様番号 0309-0030 02595)

| 内訳項目 CHARGE BREAKDOWN BY CATEGORY | 金額(円) AMOUNT (YEN) | 請求内訳等詳細 DETAILS OF CHARGE BREAKDOWN | 税区分 TAX |
|--------------------------------------|-----------------------|--|------------|
| | 300 | ドコモ地図ナビ利用料 | 台 算 |
| | 300 | Uへルスケア (3000円) 利用料 | 台 算 |
| | 300 | ドコモWi-Fi 1 利用料 (spモード) | 台 算 |
| | 300 | キャンペーン割引料 (ドコモWi-Fi F) | 台 算 |
| | 100 | 請求点発行手数料 | 台 算 |
| | 3 | ユニバーサルサービス料/基本 | 台 算 |
| | 1 | 電話リレーサービス料/基本 | 台 算 |
| ◇鉄道サービス代金等 (計) | 1,524 | | 台 算 |
| | 809 | ドコモ払い/お払い (ご利用代金/継続料金) | 非対象等 |
| | 715 | spモード決済 (料金回収代行/継続料金) | 非対象等 |
| ◇消費税等相当額 (計) | 784 | 消費税等相当額 (合計) | 内 税 |
| ◇合計 | 10,153 | 消費税等相当額 (合計) 合算表示の料金合計×1.0% | |
| | 10,153 | 合計 | |
| | | <p><NTTドコモからのお知らせ></p> <p>◇継続利用期間は、9月未で、25年4か月と変わりました。</p> <p>◇ポイントのお知らせ</p> <p>9月ご利用分に対する獲得ポイント額は、70ポイントです。</p> <p>(ポイント進呈の対象になるご利用金額は、7,845円です。)</p> <p>※その他の獲得ポイント履歴もPをご確認ください。</p> <p>◇ステージのお知らせ</p> <p>9月課内ステージは、プラチナステージです。</p> <p>※その他のステージ情報はWTRHをご確認ください。</p> <p>ご利用期間 (9/1~9/30)</p> <p>データプラス2</p> <p>(内訳) データプラス2</p> <p>(内訳) spモード利用料</p> <p>(参考) 高速通信ご利用データ量は、0.7G</p> <p>※代表回線利用料、タ版にも含まれます</p> | |
| ◇基本使用料等 (計) | 1,000 | | 台 算 |
| | 700 | | 台 算 |
| | 300 | | 台 算 |
| | 0 | | 台 算 |
| ◇その他のご利用料金等 (計) | 1,224 | | 台 算 |
| | 100 | my deia/iコンシェル利用料 | 台 算 |
| | 380 | スゴロココンテンツ利用料 | 台 算 |
| | 400 | クラウド音楽オプション利用料 (S0GB) | 台 算 |
| | 380 | いちおし/おかけ直し | 台 算 |
| | 200 | あんしんおかけ直し利用料 | 台 算 |
| | 500 | ケータイ減価サービス利用料 (500円) | 台 算 |
| | 400 | あんしん遠隔サポート利用料 | 台 算 |
| | 380 | あんしん/クラウドモバイル割引 | 台 算 |
| | 50 | ケータイお探しサービス利用料 | 台 算 |
| | 50 | ケータイお探しサービス割引料 | 台 算 |
| | 300 | ドコモWi-Fi 1 利用料 (spモード) | 台 算 |
| | 300 | キャンペーン割引料 (ドコモWi-Fi F) | 台 算 |
| | 3 | ユニバーサルサービス料/基本 | 台 算 |
| | 1 | 電話リレーサービス料/基本 | 台 算 |
| ◇決済サービス代金等 (計) | 1,629 | | 台 算 |
| | 809 | ドコモ払い/お払い (ご利用代金/継続料金) | 非対象等 |
| | 820 | Google Play | 非対象等 |
| ◇消費税等相当額 (計) | 222 | 消費税等相当額 (合計) | 内 税 |
| | 222 | 消費税等相当額 (合計) 合算表示の料金合計×1.0% | |
| ◇合計 | 4,075 | 合計 | |

口座振替のご案内 (ドコモご利用分)

270-1432
白井市富士54-5

郵便区内特別

長谷川 則夫 様



021112203010109457

07228



NTTファイナンス株式会社
〒108-0075 東京都港区港南1-2-7D

発行年月日 2021年11月30日発行
発行会社 NTTファイナンス株式会社
利用センター
※問合せ先 0120-800-000/ドコモ
【発行先】
〒170 東京都池袋3-16-3
-0013 アパネット池袋ビル
社用コード T30041211001-07228-03592-00-Q
※印刷番号 211103010

当額、NTTファイナンスをご利用いただきまして誠にありがとうございます。
下記に記載の料金をお振替の口座から振替させていただきます。

(1 / 4 ページ)

| お客様電話番号等 (BILLING NUMBER) お客様番号 (CUSTOMER NUMBER) | 請求年月 (MONTH OF ISSUE) | 振替金額 (TRANSFER AMOUNT OF MONEY) | 振替日 (TRANSFER DAY) |
|--|--------------------------|------------------------------------|-----------------------|
| 0309-0030-62595 | 2021年11月ご請求分 | 13,647円 | 2021年11月30日(火) |

お 知 事

【NTTファイナンスからのお知らせ】

*** NTTグループ各社ご請求金額 ***
NTTドコモ分ご請求額 13,647円
(合計) 13,647円
詳細については、「ご請求内訳」をご覧ください。

| | |
|---------|-------------|
| 前月ご請求金額 | 14,228円(税込) |
|---------|-------------|

【NTTドコモからのお知らせ】

*** 電話番号毎のご利用金額 (税込) ***
9,572円
4,075円

| | |
|--|--|
| | |
|--|--|

| | |
|--|--|
| | |
|--|--|

ポイントのお知らせ

ポイントがたまるつかえる街のお店やネットサイトはどんどん拡大中です。普段よく利用されているあのお店やあのサイトでも、ポイントがたまるつかえるかもしれません。ぜひ「dポイントクラブサイト」で最新情報を確認ください。

※振替日に振替が出来なかった場合は延滞利息を加算させていただく場合があります。
The payment cannot be transferred on that date. Interest on any unpaid balance may be charged.

※口座振替をご利用のお客様で、振替日に振替ができなかった場合は、原則として、ご請求月の翌月15日以前に再度振替させていただきます。
なお、振替日が土曜・日曜・祝日の場合は、翌営業日に振替させていただきます。

NTTファイナンス株式会社 電話料金等料金領収証 (ドコモご利用分)
RECEIPT OF TELECOMMUNICATION CHARGES

(2021年11月11日発行)

| |
|--|
| お客様電話番号等 (BILLING NUMBER) お客様番号 (CUSTOMER NUMBER) |
| 0309 0030 62595 |

| |
|---------------------------|
| ご請求先氏名 (CUSTOMER NAME) |
| 長谷川 則夫 様 |

| | |
|---------------------------|---------|
| 2021年 10月ご請求分 | |
| 2021年 11月 1日振替 | |
| 領収金額 (AMOUNT RECEIVED) | 14,228円 |
| 金融機関名 (BANK/RESIDENCE) | ***** |
| 口座番号 (ACCOUNT) | *** |

右記、ご利用料金を口座振替により領収いたしました。
The following amount was transferred from your account.

印紙税申告書
付につき
税務署承認済

NTTファイナンス株式会社
〒108-0075 東京都港区港南1-2-7D

T30041211001 07228 03592 00 Q

| | | |
|----------------------------|------------------------|--------------|
| お客様電話番号等 CALLING NUMBER | 請求年月 MONTH OF ISSUE | 2021年11月ご請求分 |
|----------------------------|------------------------|--------------|

ご請求内訳 (お客様番号 0809-0080-62595)

| 内訳項目 CHARGE BREAKDOWN BY CATEGORY | 金額(円) AMOUNT (YEN) | 請求内訳等詳細 DETAILS OF CHARGE BREAKDOWN | 税区分 TAX |
|--------------------------------------|-----------------------|---|------------|
| | | <p>○納付利回期間は、10月末で 3年となりました。</p> <p>○お申し込みのお知らせ (2021年10月20日) について、</p> <p>10月の利用分に対する獲得ポイントは、 20です。</p> <p>(ポイント進呈の対象になるご利用金額は、2,246円です)</p> <p>※その他の獲得ポイントはWEBをご覧ください。</p> <p>○お大げなお知らせ</p> <p>10月末のステージは、 2ndステージです。</p> <p>※その他のステージ情報はWEBをご覧ください。</p> | |

口座振替のご案内 (ドコモご利用分)

270-1432
白井町高土54-5

郵便区内特別

長谷川 則夫 様



021122203011711371

02428



NTTファイナンス株式会社
〒108-0075 東京都港区港南1-2-70

発行年月日 2021年12月12日発行
発行会社 NTTファイナンス株式会社
料金センター
お問合わせ先 020-800-0000/ドコモ

〒170 東京都東池袋3-11-3
-0013 アーバンネット池袋ビル
社内コード T30041211001 02428 01243 00 Q
30300000000000000000 21120301Q

口座、NTTファイナンスをご利用いただきまして誠にありがとうございます。
下記に記載の料金を指定の口座から振替させていただきます。

(1 / 4 ページ)

| お客様電話番号等 (BILLING NUMBER) お客様番号 (CUSTOMER NUMBER) | 請求年月 (MONTH OF ISSUE) | 振替金額 (TRANSFER AMOUNT OF MONEY) | 振替日 (TRANSFER DAY) |
|--|--------------------------|------------------------------------|-----------------------|
| 0309 0030 62595 | 2021年12月ご請求分 | 13,736円 | 2022年1月4日(火) |

【NTTファイナンスからのお知らせ】

*** NTTグループ各社ご請求金額 ***
NTTドコモご請求額 13,736円
(合計) 13,736円
詳細については、「ご請求内訳」をご覧ください。

【NTTドコモからのお知らせ】

*** 電話番号毎のご利用金額 (税込) ***
9,661円
4,075円

*** ドコモからのお知らせ ***

ユニバーサルサービス制度の番号単価の改定に伴い、2022年1月ご利用分からユニバーサルサービス料を1電話番号当たり月額3円(税込)から2円(税込)に改定いたします。詳しくはドコモのホームページにてご確認ください。引き続きお客様のご理解とご協力を賜りますようお願い申し上げます。

前月ご請求金額 13,647円(税込)

ポイントのお知らせ

dポイントがたまる。つかえる街のお店やネットサイトはどんどん拡大中です。普段よく利用されているのお店やあのサイトでも、dポイントがたまる。つかえるかもしれません。ぜひ「dポイントクラブサイト」で最新情報をご確認ください。

※振替日に振替が出来なかった場合は遅延利息を加算させていただきます場合があります。
If the payment cannot be transferred on that date, interest on any unpaid balance may be charged.

※口座振替をご利用のお客さまで、振替日に振替ができなかった場合は、原則として、ご請求月の翌月15日に再度振替させていただきます。
なお、振替日が土曜・日曜・祝日の場合は、翌営業日に振替させていただきます。

NTTファイナンス株式会社 電話料金等料金領収証 (ドコモご利用分)
RECEIPT OF TELECOMMUNICATION CHARGES

(2021年12月12日発行)

お客様電話番号等
(BILLING NUMBER)
お客様番号
(CUSTOMER NUMBER)
0309 0030 62595

ご請求先氏名
(CUSTOMER NAME)
長谷川 則夫 様

2021年 11月ご請求分
2021年 11月 30日振替
領収金額 (AMOUNT RECEIVED) 13,647円
金融機関名 BANK/POST OFFICE * * * * *
口座番号 ACCOUNT * * *

右記、ご利用料金を口座振替により領収いたしました。
The following amount was transferred from your account.

印紙税の巻納
付につきは
税務署まで
NTTファイナンス株式会社
〒108-0075 東京都港区港南1-2-70

T30041211001 02428 01243 00 Q

| | | |
|----------------------------|-------------------------|--------------|
| お客様電話番号等 BILLING NUMBER | 請求年月 MONTH OF ISSUPE | 2021年12月ご請求分 |
|----------------------------|-------------------------|--------------|

ご請求内訳 (請求番号 0300-0030-62595)

| 内訳項目 CHARGE BREAKDOWN BY CATEGORY | 金額(円) AMOUNT (YEN) | 内訳金額(円) AMOUNT (YEN) | 請求内訳等詳細 DETAILS OF CHARGE BREAKDOWN | 税区分 TAX |
|--|-----------------------|-------------------------|--|------------|
| | | 300 | ドコモWi-Fi利用料 (apモード) | 合算 |
| | | 300 | ドコモWi-Fi利用料 (ドコモWi-Fi) | 合算 |
| | | 100 | 請求書発行手数料 | 合算 |
| | | 3 | ユニバーサルサービス料/基本 | 合算 |
| | | 1 | 電話リレーサービス料/基本 | 合算 |
| ◇決済サービス代金等(計) | 809 | 809 | ドコモ払い/d払い (ご利用代金/継続料金) | 非対象 |
| ◇消費税等相当額(計) | 804 | 804 | 消費税等相当額 (合計) | |
| ◇合計 | 9,661 | 9,661 | 合計 | |
| <p><NTTドコモからのお知らせ> ○継続利用期間は、11月末日 25年6か月となりました。 ○ポイントのお知らせ 11月ご利用分に対する獲得ポイントは、80です。 (ポイント還元対象となるご利用金額は、3,048円です。) ※その他の獲得ポイントはWEBをご覧ください。 ○ステージのお知らせ 11月末日のステージは、プラチナステージです。 ※その他のステージ情報はWEBをご覧ください。</p> | | | | |
| ◇基本使用料等(計) | 1,000 | 1,000 | ご利用期間 (11/1-11/30) | |
| | | 700 | データプラス2 | 合算 |
| | | 300 | (内訳) データプラス2 | |
| | | 0 | (内訳) Wi-Fiモード利用料 | |
| | | | (参考) 高速通信ご利用データ量は 0.2G | 合算 |
| ◇その他ご利用料金等(計) | 1,224 | 100 | ※代表回線利用が、夕暮にも含まれます | |
| | | 380 | max daily 2.1 コンジューブル利用料 | 合算 |
| | | 400 | スワッピングコンテンツ利用料 | 合算 |
| | | -380 | クラウド容量オプション利用料 (50GB) | 合算 |
| | | 200 | いとおしバック割引料 | 合算 |
| | | 500 | あんしんセキュリティサービス利用料 | 合算 |
| | | 400 | ケータイ補償サービス利用料 (500) | 合算 |
| | | -380 | あんしん盗難対策サービス利用料 | 合算 |
| | | 50 | あんしんバックモバイル割引 | 合算 |
| | | -50 | ケータイお探しサービス利用料 | 合算 |
| | | 300 | ケータイお探しサービス割引料 | 合算 |
| | | -300 | ドコモWi-Fi利用料 (apモード) | 合算 |
| | | 3 | キャンペーン割引料 (ドコモWi-Fi) | 合算 |
| | | 1 | ユニバーサルサービス料/基本 | 合算 |
| | | 1 | 電話リレーサービス料/基本 | 合算 |
| ◇決済サービス代金等(計) | 1,629 | 809 | ドコモ払い/d払い (ご利用代金/継続料金) | 非対象 |
| ◇消費税等相当額(計) | 222 | 820 | 消費税等相当額 (合計) | 非対象 |
| ◇合計 | 4,075 | 4,075 | 合計 | |
| <p><NTTドコモからのお知らせ> ○継続利用期間は、11月末日 25年1か月となりました。</p> | | | | |

口座振替のご案内 (ドコモご利用分)

270-1432
 向井市富士5-4-5

郵便区内特別

長谷川 剛夫 様



022012203010056198

25022



NTTファイナンス株式会社
 〒108-0075 東京都港区港南1-2-70

発行年月日: 2022年 1月13日発行
 発行会社: NTTファイナンス株式会社
 料金センター
 お問い合わせ先: 03-20-800-000 / FJCOM
 (※利用)
 〒170: 豊島区東池袋3-15-3
 〒0013: アーネンネット池袋ビル
 社用コード: T30041211001 25022 12431 00 Q
 02 000000 C 1 22010301Q

片頭、NTTファイナンスをご利用いただきまして誠にありがとうございます。
 下記に記載の金額を指定の口座から振替させていただきます。

(1 / 4 ページ)

| お客様電話番号等 (BILLING NUMBER) お客様番号 (CUSTOMER NUMBER) | 請求年月 (MONTH OF ISSUE) | 振替金額 (TRANSFER AMOUNT OF MONEY) | 振替日 (TRANSFER DAY) |
|--|--------------------------|------------------------------------|-----------------------|
| 0300 0030 02595 | 2022年 1月ご請求分 | 14,017円 | 2022年 1月31日(月) |

【NTTファイナンスからのお知らせ】

*** NTTグループ各社ご請求金額 ***
 NTTドコモ分ご請求額 14,017円
 (合計) 14,017円
 詳細については、「ご請求内訳」をご覧ください。

【NTTドコモからのお知らせ】

*** 電話番号等のご利用金額 (税込) ***
 9,942円
 4,075円

*** ドコモからのお知らせ ***

ユニバーサルサービス制度の番号単価の改定に伴い、2022年1月ご利用分からユニバーサルサービス料を1電話番号当たり月額3円(税抜)から2円(税抜)に設定いたします。詳しくはドコモのホームページにてご確認ください。引き続きお客様のご理解とご協力を賜りますようお願い申し上げます。

前月ご請求金額 13,736円(税込)

ポイントのお知らせ

dポイントがたまる・つかえる街のお店やネットサイトはどんどん拡大中です。普段よく利用されている街のお店やサイトのサイトでも、dポイントがたまる・つかえるかもしれません。ぜひ「dポイントクラブサイト」で最新情報をご確認ください。

※振替日に振替が出来なかった場合は延滞利息を計算させていただきます場合があります。
 If the payment can not be transferred on that date, interest on any unpaid balance may be charged.

※口座振替をご利用のお客様で、振替日に振替ができなかった場合は、原則として、ご請求月の翌月15日に再度振替させていただきます。
 なお、振替日が土曜・日曜・祝日の場合は、翌営業日に振替させていただきます。

NTTファイナンス株式会社 電話料金等料金領収証 (ドコモご利用分)
 RECEIPT OF TELECOMMUNICATION CHARGES

(2022年 1月13日発行)

お客様電話番号等
(BILLING NUMBER)
 お客様番号
(CUSTOMER NUMBER)
 0300-0030-02595

ご請求先氏名
(CUSTOMER NAME)
 長谷川 剛夫 様

2021年 12月ご請求分
 2022年 1月 4日振替
 領収金額 (AMOUNT RECEIVED) 13,736円
 金融機関名 BANK/INSTITUTE * * * * *
 口座番号 ACCOUNT * * *

右記、ご利用料金を口座振替により領収いたしました。
 The following amount was transferred from your account.

印紙税申告書
 付につき
 粉砕等承認済

NTTファイナンス株式会社
 〒108-0075
 東京都港区港南1-2-70

T30041211001 25022 12431 00 Q

| | | | |
|----------------------------|---|-----------------------|--------------|
| お客様電話番号等 BILLING NUMBER | ■ | 請求年月 MONTH OF ISSU | 2022年 1月ご請求分 |
|----------------------------|---|-----------------------|--------------|

ご請求内訳 (お客様番号 0309-0080-62085)

| 内訳項目 CHARGE BREAKDOWN | 金額(円) AMOUNT (YEN) | 内訳金額(円) AMOUNT (YEN) | 請求内訳等詳細 DETAILS OF CHARGE BREAKDOWN | 税区分 TAX |
|------------------------------------|-----------------------|-------------------------|--|------------|
| 【合計請求額の請求内訳】 前額は電話番号毎内訳をご覧ください。 | | | | |
| ◇基本使用料等 (計) | 5,150 | 5,150 | 基本使用料 | 合 算 |
| ◇通話料・通信料 (計) | 1,742 | 42 | 5G・5MS通信料 | 合 算 |
| ◇その他ご利用料金等 (計) | 3,398 | 1,700 | 音声オプション定額料 | 合 算 |
| | | 0 | 付加機能使用料等 | 合 算 |
| | | 100 | ドコモWi-Fi利用料 | 合 算 |
| | | 6 | 請求書発行手数料 | 合 算 |
| | | 2 | ユニバーサルサービス料 | 合 算 |
| ◇決済サービス代金等 (計) | 2,699 | 261 | ドコモ払い/お払い (ご利用代金) | 非対象 |
| | | 1,618 | ドコモ払い/お払い (ご利用代金/継続課金) | 非対象 |
| | | 820 | Google Play | 非対象 |
| ◇消費税等相当額 (計) | 1,028 | 1,028 | 消費税等相当額 (合計) | |
| ◇合計 | 14,017 | 14,017 | 合計 (2回奉請求分) | |
| <電話番号毎の請求内訳> | | | | |
| ◇基本使用料等 (計) | 4,150 | 4,150 | ご利用期間 (12/1~12/31) | |
| | 3,850 | 3,850 | 5Gギガライト | 合 算 |
| | 300 | 300 | ステップ2: 1GB~8GB | |
| | 0 | 0 | (欠損) 5Gギガライト | |
| ◇通話料・通信料 (計) | 1,742 | 42 | (欠損) sモード利用料 | 合 算 |
| | | 1,700 | (定額) 高速通信ご利用定額料 | 合 算 |
| ◇その他ご利用料金等 (計) | 2,174 | 300 | 5G・5MS通信料 | 合 算 |
| | | 200 | もっけ放題オプション定額料 | 合 算 |
| | | 100 | 留守番電話サービス利用料 | 合 算 |
| | | 200 | ケータイメール利用料 | 合 算 |
| | | 100 | メール着信メッセージ料 (留守・キッズ・メロディ・転送) | 合 算 |
| | | 380 | my daisaiアイコンシール利用料 | 合 算 |
| | | 400 | スマホコンテンツ利用料 | 合 算 |
| | | 380 | クラウド容量オプション利用料 (50GB) | 合 算 |
| | | 200 | いちごのワッペン利用料 | 合 算 |
| | | 500 | あんしんセキュリティ利用料 | 合 算 |
| | | 400 | ケータイ補償サービス (500円コース) | 合 算 |
| | | 380 | あんしん旅協サポート利用料 | 合 算 |
| | | 50 | あんしんワッペンメール割引 | 合 算 |
| | | 50 | ケータイお探しサービス利用料 | 合 算 |
| | | 150 | ケータイお探しサービス割引料 | 合 算 |
| | | | 1チャンネル利用料 | 合 算 |

NTTドコモからのお知らせ

- 各機お申込み・お手続き、ご契約内容の確認などは、インターネットからできます。
【スマートフォン】はdメニュー、【iモード】はiMenu、【PC】はドコモHPのマイドコモから「ドコモオンライン手続き」をご利用いただけます。
- 弊社分請求額のうち、料金回収代行分は、NTTファイナンスへ請求事務を委託しています。

ユニバーサルサービス料について

ユニバーサルサービス料は、ユニバーサルサービス (NTT東西の加入電話等) の提供を確保するために必要な費用の一部を通信事業者全体で電話番号数に応じて負担するユニバーサルサービス制度の趣旨に基づき、ご負担をお願いしている料金です。

| | | |
|---------------------------|-----------------------|--------------|
| お客様電話番号 BILLING NUMBER | 請求年月 MONTH OF YEAR | 2022年 1月ご請求分 |
|---------------------------|-----------------------|--------------|

ご請求内訳 (お客様番号 0309-0030 62595)

| 内訳項目 CHARGE BREAKDOWN BY CATEGORY | 金額(円) AMOUNT(YEN) | 内訳金額(円) AMOUNT(YEN) | 請求内訳等詳細 DETAILS OF CHARGE BREAKDOWN | 税区分 TAX |
|---|----------------------|------------------------|--|------------|
| | | 300 | dハルスケア (300円) 利用料 | 合 算 |
| | | 300 | ドコモWi-Fi 利用料 (spモード) | 合 算 |
| | | -300 | キャンペーン割引料 (ドコモWi-Fi) | 合 算 |
| | | 100 | 請求再発行手数料 | 合 算 |
| | | 3 | ユニバーサルサービス料/基本 | 合 算 |
| | | 1 | 電話リレーサービス料/基本 | 合 算 |
| ◇決済サービス代金等 (計) | 1,070 | 261 | | |
| ◇消費税等相当額 (計) | 806 | 809 | | |
| ◇合計 | 9,942 | 9,942 | | |
| <p>※NTTドコモからのお知らせ</p> <ul style="list-style-type: none"> ○家賃利用期間は、12月末まで 25年7から1となりました。 ○ポイントのお知らせ 12月ご利用分に対する獲得ポイントは、80です。 (ポイント進呈の利率に変わって利用金額は、80/0.66円です。) ※その他の獲得ポイントはWEBをご確認ください。 ○スターズのお知らせ 12月末のスターズは、プラチナスターズです。 ※その他のスター情報はこちらをご確認ください。 | | | | |
| <p>◆基本使用料等 (計)</p> <p>ご利用期間: 1/2/1 ~ 1/2/31</p> | | | | |
| | 1,000 | 1,000 | データプラス2 | 合 算 |
| | | 700 | (約3G) データプラス2 | 合 算 |
| | | 300 | (約3分) spモード利用料 | 合 算 |
| | | 0 | (※空) 高速通信ご利用データ量は | 合 算 |
| ◇その他ご利用料金等 (計) | 1,224 | 100 | | |
| | | 380 | ユアコからズイコンの電力利用料 | 合 算 |
| | | 400 | スゴ得コンテンツ利用料 | 合 算 |
| | | -380 | クラウド容量アップオプション利用料 (500B) | 合 算 |
| | | 200 | いらおしバック割引料 | 合 算 |
| | | 500 | あんじふ七茶玉利用料 | 合 算 |
| | | 400 | ケータイ補償サービス利用料 (500) | 合 算 |
| | | -380 | あんじふ産物サポート利用料 | 合 算 |
| | | 50 | あんしんバックモバイル割引 | 合 算 |
| | | -50 | ケータイお探しサービス初月料 | 合 算 |
| | | 300 | ケータイお探しサービス初月料 | 合 算 |
| | | -300 | ドコモWi-Fi P.L. 利用料 (spモード) | 合 算 |
| | | 3 | キャンペーン割引料 (ドコモWi-Fi) | 合 算 |
| | | 1 | ユニバーサルサービス料/基本 | 合 算 |
| | | 1 | 電話リレーサービス料/基本 | 合 算 |
| ◇決済サービス代金等 (計) | 1,629 | 809 | | |
| ◇消費税等相当額 (計) | 222 | 820 | | |
| ◇合計 | 4,075 | 4,075 | | |
| <p>消費税等相当額 (合計) 合算表示の料金合計×10%</p> | | | | |

口座振替のご案内 (ドコモご利用分)

270-1432
白井町 154-16

郵便区内特別

長谷川 剛夫 様



022022203011670081

10512



NTTファイナンス株式会社
〒108-0075 東京都港区港南1-2-70

発行年月日 2022年 2月11日発行

発行会社 NTTファイナンス株式会社

料金センター

お問合先 〒120-8494 (90-00) 0/ドコモ

【振付先】

〒170-8588 東京都豊島区池袋3-16-3

〒071-8533 北海道札幌市東区北11条5丁目1番1号

社印コード T30041211002-10512-05418-00 Q

022022203011670081 22020301Q

Webでのお支払いはこちら



口振、NTTファイナンスをご利用いただきまして誠にありがとうございます。
下記に記載の料金をご指定の口座から振替させていただきます。

(1 / 4 ページ)

| お客様電話番号等 (BILLING NUMBER) お客様番号 (CUSTOMER NUMBER) | 請求年月 (MONTH OF ISSUE) | 振替金額 (TRANSFER AMOUNT OF MONEY) | 振替日 (TRANSFER DAY) |
|--|--------------------------|------------------------------------|-----------------------|
| 0309-0030-62595 | 2022年 2月ご請求分 | 13,862円 | 2022年 2月28日(月) |

----- お知らせ -----

【NTTファイナンスからのお知らせ】

*** NTTグループ各社ご請求金額 ***
NTTドコモご請求額 13,862円
(合計) 13,862円
詳細については、「ご請求内訳」をご覧ください。

前月ご請求金額 14,017円(税込)

【NTTドコモからのお知らせ】

*** 電話番号毎のご利用金額 (税込) ***
9,788円
4,074円

ポイントのお知らせ

dポイントがたまる。つかえる街のお店やネットサイトはどんどん拡大中です。
普段よく利用されている街のお店やあのサイトでも、dポイントがたまる。
つかえるかもしれません。ぜひdポイントクラブサイトで最新情報をご確認ください。

*** ドコモからのお知らせ ***
ユニバーサルサービス制度の番号単位の改定に伴い、2022年1月ご利用分からユニバーサルサービス料を1電話番号当たり月額3円(税抜)から2円(税抜)に改定いたしました。詳しくはドコモのホームページにてご確認ください。引き続きお客様のご理解とご協力を賜りますようお願い申し上げます。

※口座振替をご利用のお客様で、振替日に振替ができなかった場合は、原則として、ご請求月の翌月15日に再度振替させていただきます。
なお、振替日が二曜・日曜・祝日の場合は、翌営業日に振替させていただきます。

※振替日に振替が出来なかった場合は延滞利息を加算させていただきます場合があります。
If the payment can not be transferred on the date, interest on any unpaid balance may be charged.

NTTファイナンス株式会社 電話料金等料金領収証 (ドコモご利用分)
RECEIPT OF TELECOMMUNICATION CHARGES

(2022年 2月11日発行)

お客様電話番号等
(BILLING NUMBER)
お客様番号
(CUSTOMER NUMBER)
0309 0030 62595

ご請求先氏名
(CUSTOMER NAME)
長谷川 剛夫 様

2022年 1月ご請求分
2022年 1月 31日振替
領収金額 (AMOUNT RECEIVED) 14,017円
金融機関名
BANK/BRANCH
口座番号
ACCOUNT

右記、ご利用料金を口座振替により領収いたしました。
The following amount was transferred from your account.

印税税申告簿
付につき芝
税務署承認済

NTTファイナンス株式会社
〒108-0075 東京都港区港南1-2-70

T30041211002 10512 05418 00 Q

| | | |
|----------------------------|------------------------|--------------|
| お客様電話番号等 BILLING NUMBER | 請求年月 MONTH OF ISSUE | 2022年 2月ご請求分 |
|----------------------------|------------------------|--------------|

ご請求内訳 (お客様番号 0309-GURU-82885)

| 内訳項目 CHARGE DESCRIPTION (内訳) | 金額(円) AMOUNT (YEN) | 請求内訳等詳細 DETAILS OF CHARGE BREAKDOWN | 税区分 TAX |
|---|-----------------------|---|---------------|
| | -50 | ケータイお探しサービス割引料 | 合 算 |
| | 150 | (ケータイお探し) 利用料 | 合 算 |
| | 300 | iヘルステア (300円) 利用料 | 合 算 |
| | 300 | ドコモWi-Fi (spモード) 利用料 (spモード) | 合 算 |
| | -300 | キャンペーン割引料 (ドコモWi-Fi) | 合 算 |
| | 100 | 請求書発行手数料 | 合 算 |
| | 2 | ユニバーサルサービス料/基本 | 合 算 |
| | 1 | 電話リレーサービス料/基本 | 合 算 |
| ◇決済サービス代金等 (計) | 809 | ドコモ払い/お払い (ご利用代金/残債繰上) | 非対象等 |
| ◇消費税等相当額 (計) | 816 | 消費税等相当額 (合計) | 合算表示の料金合計×10% |
| ◇合計 | 9,788 | 合計 | |
| <p><NTTドコモからのお知らせ> ◎お得利用期間は、1月1日まで延長されました。2.5年が1か月となりました。 ◎ポイントのお知らせ 1月ご利用分に対するお得ポイント額は、9.0円で、(ポイント返呈の対象になるご利用)金額は、H. 083円です。 ※その他のお得ポイントやWEBをご確認ください。 ◎ステージのお知らせ 1月末のステージは、プラチナステージです。 ※その他のステージ情報はWEBをご確認ください。</p> | | | |
| <p>◆基本使用料等 (計)</p> | | | |
| | 1,000 | データプラス | 合 算 |
| | 700 | (内訳) データプラス2 | |
| | 300 | 4G/LTE spモード利用料 | |
| | 0 | (参考) 高速通信ご利用データ量は、0.5GB ※代表回線利用データ量にも含まれます | 合 算 |
| ◇その他ご利用料金等 (計) | 1,223 | my data / iコンシェル利用料 | 合 算 |
| | 380 | スマホコンテンツ利用料 | 合 算 |
| | 400 | クラウド写真オプション利用料 (SOGB) | 合 算 |
| | 380 | いちおしパケット割引料 | 合 算 |
| | 200 | あんしんセキュリティ利用料 | 合 算 |
| | 500 | ケータイ増設サービス利用料 (500) | 合 算 |
| | 400 | あんしん遠隔サポート利用料 | 合 算 |
| | 380 | あんしんスマホのクモリメール利用料 | 合 算 |
| | 50 | ケータイお探しサービス利用料 | 合 算 |
| | -50 | ケータイお探しサービス割引料 | 合 算 |
| | 300 | ドコモWi-Fi 利用料 (spモード) | 合 算 |
| | 300 | キャンペーン割引料 (ドコモWi-Fi) | 合 算 |
| | 2 | ユニバーサルサービス料/基本 | 合 算 |
| | 1 | 電話リレーサービス料/基本 | 合 算 |
| ◇決済サービス代金等 (計) | 1,629 | ドコモ払い/お払い (ご利用代金/残債繰上) | 非対象等 |
| | 809 | Google Play | 非対象等 |
| ◇消費税等相当額 (計) | 222 | 消費税等相当額 (合計) | 合算表示の料金合計×10% |
| ◇合計 | 4,074 | 合計 | |

口座振替のご案内 (ドコモご利用分)



NTTファイナンス株式会社
〒108-0075 東京都港区港南1-2-70

270-1432
白井市高士34-5

郵便区内特別

長谷川 剛夫 様



QRコードを照らし合わせ



022032203009988264

24136

発行年月日 2022年 3月12日発行
発行会社 NTTファイナンス株式会社
料金センター
お問い合わせ先 0120-800-000 / ドコモ
【受付時間】
平日 7時 - 22時 / 土日 9時 - 18時
0013 グリーンネット派遣ビル
利用コード T30041211001 24136 11924 00 Q
※ 3000011 22030901Q

当振替は、NTTファイナンスをご利用いただきまして誠にありがとうございます。
下記記載の料金をご指定の口座から振替させていただきます。

(1 / 4 ページ)

| お客様電話番号等 (BILLING NUMBER) お客様番号 (CUSTOMER NUMBER) | 請求年月 (MONTH OF ISSUE) | 振替金額 (TRANSFER AMOUNT OF MONEY) | 振替日 (TRANSFER DAY) |
|--|--------------------------|------------------------------------|-----------------------|
| 0309-0030-62595 | 2022年 3月ご請求分 | 13,719円 | 2022年 3月31日(木) |

【NTTファイナンスからのお知らせ】
*** NTTグループ各社ご請求金額 ***

| | |
|---------|-------------|
| 前月ご請求金額 | 13,862円(税込) |
|---------|-------------|

| | |
|-------------|---------|
| NTTドコモ分ご請求額 | 13,719円 |
|-------------|---------|

| | |
|------|---------|
| (合計) | 13,719円 |
|------|---------|

ポイントのお知らせ
dポイントがたまる・つかえる街のお店やネットサイトはどんどん拡大中です。
当振替よく利用されているあのお店やあなサイトでも、dポイントがたまる・
つかえるからしません。ぜひ「dポイントクラブサイト」で最新情報をご確認ください。

*** ドコモからのお知らせ ***
ユニバーサルサービス制度の番号単位の改定に伴い、2022年
1月ご利用分からユニバーサルサービス料を1電話番号当たり月
額3円(税抜)から2円(税抜)に改定いたしました。詳しくは
ドコモのホームページにてご確認ください。引き続きお客様のご
理解とご協力を賜りますようお願い申し上げます。

※振替日に振替が出来なかった場合に延滞利息を加算させていただく場合があります。
If the payment cannot be transferred on that day, interest on any unpaid balance may be charged.
※口座振替をご利用のお客さまで、振替日に振替ができなかった場合は、原則として、
ご請求月の翌月15日に再度振替させていただきます。
なお、振替日が土曜・日曜・祝日の場合は、翌営業日に振替させていただきます。

NTTファイナンス株式会社 電話料金等料金領収証 (ドコモご利用分)
RECEIPT OF TELECOMMUNICATION CHARGES

(2022年 3月12日発行)

| |
|--|
| お客様電話番号等 (BILLING NUMBER) お客様番号 (CUSTOMER NUMBER) |
| 0309-0030-62595 |

| |
|---------------------------|
| ご請求先氏名 (CUSTOMER NAME) |
| 長谷川 剛夫 様 |

| | |
|------------------------|---------|
| 2022年 2月ご請求分 | |
| 2022年 2月28日振替 | |
| 徴収金額 (AMOUNT RECEIVED) | 13,862円 |

| | |
|---------------------------|-------|
| 金融機関名 BANK/POST OFFICE | ***** |
| 口座番号 ACCOUNT | *** |

右記、ご利用料金を口座振替により領収いたしました。
The following amount was transferred from your account.

印紙税申告納付につきは
税務署へ請求
NTTファイナンス株式会社
〒108-0075 東京都港区港南1-2-70

T30041211001 24136 11924 00 Q

お客様電話番号等
BILLING NUMBER

請求年月
MONTH OF SS.

2022年 3月ご請求分

ご請求内訳 (お客様番号 0309-0030-82585)

| 内訳項目 CATEGORY | 金額(円) AMOUNT (YEN) | 内訳金額(円) AMOUNT (YEN) | 請求内訳等詳細 DETAILS OF CHARGE BREAKDOWN | 税区分 TAX |
|--|-----------------------|-------------------------|--|------------------|
| | | -85 | キャンペーン割引料 (ドコモWi-Fi) (日割) | 2/1~2/8 |
| | | 100 | 請求書発行手数料 | 3月請求分 |
| | | 2 | ユニバーサルサービス料/基本 | 1番りあたり2円の請求となります |
| ◇契約サービス代金等 (計) | 809 | 809 | ドコモ払い/お払い (ご利用代金/継続料金) | 3月請求分 |
| ◇消費税等相当額 (計) | 803 | 803 | 消費税等相当額 (合計) | 合算表示の料金合計×10% |
| ◇合計 | 9,646 | 9,646 | 合計 | |
| <p><NTTドコモからのお知らせ> ○継続利用期間は、2月まで 25年9か月となりました。 ○ポイントのお知らせ 2月に利用分に対する獲得ポイントは、80です。 (ポイント進呈の対象となるご利用金額は、8,034円です。) ※その他の獲得ポイントはWEBをご確認ください。 ○スピージョのお知らせ 2月までのスピージョは、ブラウザバージョンです ※その他のスピージョ情報はWEB頁をご確認ください。</p> | | | | |
| ◆ | | | ご利用期間 (2/1~2/28) | |
| ◇基本使用料等 (計) | 1,000 | 1,000 | データプラス2 | 合 算 |
| | | 700 | (内訳) データプラス2 | |
| | | 300 | (内訳) モバイル下利用料 | |
| | | 0 | (※当) 高速通信ご利用料/基本 | 0.30 |
| ◇その他ご利用料金等 (計) | 1,222 | 100 | 合 算 | |
| | | 380 | 合 算 | |
| | | 400 | 合 算 | |
| | | -380 | 合 算 | |
| | | 200 | 合 算 | |
| | | 500 | 合 算 | |
| | | 400 | 合 算 | |
| | | -380 | 合 算 | |
| | | 50 | 合 算 | |
| | | -50 | 合 算 | |
| | | 85 | 合 算 | |
| | | -85 | 合 算 | |
| | | 2 | 合 算 | |
| ◇契約サービス代金等 (計) | 1,829 | 809 | ドコモ払い/お払い (ご利用代金/継続料金) | 3月請求分 |
| | | 820 | Google Play | 3月請求分 |
| ◇消費税等相当額 (計) | 222 | 222 | 消費税等相当額 (合計) | 合算表示の料金合計×10% |
| ◇合計 | 4,073 | 4,073 | 合計 | |
| <p><NTTドコモからのお知らせ> ○継続利用期間は、2月まで 8年4か月となりました。 ○ポイントのお知らせ 2月に利用分に対する獲得ポイントは、20です。 (ポイント進呈の対象となるご利用金額は、3,222円です。)</p> | | | | |

