



0000456# B0-26A2IA

販売元

〒270-1433  
千葉県白井市けやき台2-7-1-108  
岩田のりゆき 御中

広告費

ちいき新聞

株式会社地域新聞社  
〒276-0020  
千葉県八千代市勝田台北1-11-16  
VH勝田台ビル5階

平素は格別のお引き立てを賜り厚く御礼申し上げます。  
下記の通りご請求申し上げます。よろしくお願ひ申し上げます。

ご請求 25,260 円(税込)

消費税内訳 10% 対象 25,260円(うち消費税 2,296円)

請求元

Money Forward Kessai

請求日 2022年4月25日 お支払期限 2022年5月31日

お振込先

銀行 [Redacted] 支店 [Redacted]  
口座名義 [Redacted] 口座番号 [Redacted]

お問い合わせ先

マネーフォワードケッサイ株式会社  
〒108-0023  
東京都港区芝浦 3-1-21 msb Tamachi  
田町ステーションタワーS 21F.

お振込手数料は貴社ご負担にてお願いいたします。  
返金処理が発生する場合、返金事務手数料として一律990円(税込)を申し受けます。

お支払方法変更・返金依頼・ご質問はこちら

<https://mfkessai.co.jp/kessai/buyer/ask/>



ご請求内訳 (1/1)

品名	区分	単価	数量	金額
2022年4月1日 (取引番号: 020020050747)				
チラシ折込代 A4サイズ		2.7	8,505	25,260 (税込)

マネーフォワードケッサイ株式会社は、本請求書をもって、以下のとおりご通知いたします。  
販売元は、本請求書記載の代金債権を、当社に対して譲渡いたしました。当社は、販売元の代理人として、本請求書をもって、当該債権譲渡が行われたことをご通知いたします。

※印は軽減税率(8%)適用商品です。

請求書コード: 6VW9-479G

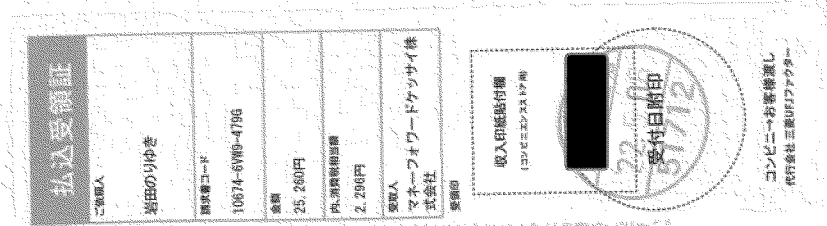

B0-26A2IA 0000456#(1/2) 00100456

領収書

広告費

2022年06月29日

岩田典之 様

平素は格別のお引き立てを賜り厚くお礼申し上げます。  
下記の金額正に領収いたしました。  
何卒よろしくお願い申し上げます。

株式会社プリントパック  
〒617-0003  
京都府向日市森本町野田3-  
TEL 0120-977-920  
FAX 075-935-6890

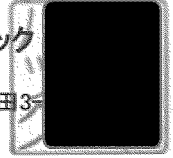

お支払条件 クレジットカード 納品場所 ご指定場所

御請求金額 27,410円 (税込) 納品期日 4営業日

ご注文番号	内 容	数量	単 価	金 額
PAC30364383	品名：スクウェアしろいNo082 A4 / 両面4色 / コート90 / 17,000部×1種類 / 加工1：トンボ仕上がり断裁 (ご注文サイズでお納め) 加工2：	1	27,410	27,410
合 計				27,410

特記事項

※クレジットカード決済の場合には、金銭または有価証券の受領事実がありませんので、表題が「領収書」となっていますが、  
印紙税法基本通達第17号の1文書には該当しません。  
※5万円を超えていても収入印紙は貼付されません。

0000003# B0-13A21A

〒270-1433  
千葉県白井市けやき台2-7-1-108  
岩田のりゆき 御中

店報費

販売元

ちいき新聞

株式会社地域新聞社  
〒276-0020  
千葉県八千代市勝田台北1-11-16  
VH勝田台ビル5階

平素は格別のお引き立てを賜り厚く御礼申し上げます。  
下記の通りご請求申し上げます。よろしくお願ひ申し上げます。

ご請求

32,403 円(税込)

消費税内訳 10%対象 32,403円(うち消費税 2,946円)

請求元

Money Forward Kessai

請求日 2022年7月12日 お支払期限 2022年7月31日

お振込先

銀行 [REDACTED] 支店 [REDACTED]  
口座名義 [REDACTED] 口座番号 [REDACTED]

お問い合わせ先

マネーフォワードケッサイ株式会社  
〒108-0023  
東京都港区芝浦 3-1-21 msb Tamachi  
田町ステーションタワーS 21F

お振込手数料は貴社ご負担にてお願いいたします。  
返金処理が発生する場合、返金事務手数料として一律990円(税込)を申し受けます。

お支払方法変更・返金依頼・ご購入はこちら

<https://mfkessai.co.jp/kessai/buyer/ask/>



ご請求内訳 (1/1)

品名	区分	単価	数量	金額
2022年7月15日 (取引番号: 020020052571)				
チラシ折込代 A4サイズ			2.7	10,910
				32,403 (税込)

マネーフォワードケッサイ株式会社は、本請求書をもって、以下のとおりご通知いたします。  
販売元は、本請求書記載の代金債権を、当社に対して譲渡いたしました。当社は、販売元の代理人として、本請求書をもって、当該債権譲渡が行われたことをご通知いたします。

※印は軽減税率(8%)適用商品です。

請求書コード: NA3P-4EPA

払込受領証

ご依頼人 岩田のりゆき  
請求書コード 10674-NA3P-4EPA  
金額 32,403円  
内、消費税相当額 2,946円  
受取人 マネーフォワードケッサイ株式会社  
受領印

収入印紙貼付欄  
(32,403円×10%以内)

受付日附印  
2022年7月12日

請求書番号: NA3P-4EPA  
代行者番号: 30000000000000000000

B0-13A21A 0000003#(1/2) 0100003

## 領収書

名報費

2022年10月12日

岩田典之 様

平素は格別のお引き立てを賜り厚くお礼申し上げます。  
下記の金額正に領収いたしました。  
何卒よろしくお願い申し上げます。

株式会社プリントパック

〒617-0003

京都府向日市森本町野田3-1

TEL 0120-977-920

FAX 075-935-6890



お支払条件 クレジットカード

納品場所 ご指定場所

御請求金額 27,100円 (税込)

納品期日 7営業日

ご注文番号	内 容	数量	単 価	金 額
PAC31495879	品名 : スクウェアしろい A4 / 両面4色 / コート90 / 17,000部×1種類 / 加工1 : トンボ仕上がり断裁 (ご注文サイズでお納め) 加工2 :	1	27,100	27,100
合 計				27,100

## 特記事項

※クレジットカード決済の場合には、金銭または有価証券の受領事実がありませんので、表題が「領収書」となっていますが、  
印紙税法基本通達第17号の1文書には該当しません。

※5万円を超えていても収入印紙は貼付されません。

0000484# B0-04A21A

販売元

ちいき新聞

〒270-1433  
千葉県白井市けやき台2-7-1-108  
岩田のりゆき 御中

広告費

株式会社地域新聞社  
〒276-0020  
千葉県八千代市勝田台北1-11-16  
VH勝田台ビル5階



平素は格別のお引き立てを賜り厚く御礼申し上げます。  
下記の通りご請求申し上げます。よろしくお願い申し上げます。

ご請求

27,221 円(税込)

消費税内訳 10% 対象 27,221円(うち消費税 2,475円)

請求元

Money Forward Kessai

請求日 2022年11月2日 お支払期限 2022年11月30日

お振込先

銀行	[Redacted]	支店	[Redacted]
口座名義	[Redacted]	口座番号	[Redacted]

お問い合わせ先

マネーフォワードケッサイ株式会社  
〒108-0023  
東京都港区芝浦 3-1-21 msb Tamachi  
田町ステーションタワーS 21F



お支払方法変更・返金依頼・ご質問はこちら

<https://mfkessai.co.jp/kessai/buyer/ask/>



お振込手数料は貴社ご負担にてお願いいたします。  
返金処理が発生する場合、返金事務手数料として一律990円(税込)を申し受けます。

ご請求内訳 (1/1)

品名	区分	単価	数量	金額
2022年10月28日 (取引番号: 020020054092)				
チラシ折込代 A4サイズ			2.7	9,165
				27,221 (税込)

マネーフォワードケッサイ株式会社は、本請求書をもって、以下のとおりご通知いたします。  
販売元は、本請求書記載の代金債権を、当社に対して譲渡いたしました。当社は、販売元の代理人として、本請求書をもって、当該債権譲渡が行われたことをご通知いたします。

※印は軽減税率(8%)適用商品です。

請求書コード: 6VW4-REW9

払込受領証

ご依頼人 岩田のりゆき

請求書コード 10674-6VW4-REW9

金額 27,221円

外貨換算金額 2,475円

受領人 マネーフォワードケッサイ株式会社

受領印 [Redacted]

或入印能給付額 (2024.11.25.17:17:47)

受付日附印 2022/11/11

※印は軽減税率(8%)適用商品です。

コンビニ受取専用印  
〒108-0023 東京都港区芝浦3-1-21 msb Tamachi  
田町ステーションタワーS 21F

B0-04A21A 0000484#(1/2) 00100484

## スクウェア SQUARE

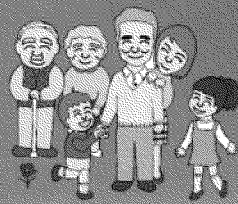

# しろい

### 北総一揆!

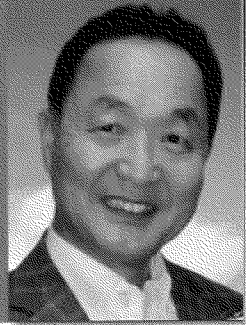

## ★6月定例議会開催★

6月1日～6月27日まで27日間の日程で6月定例議会が開催されました。固定資産評価審査委員選任同意のあと非常勤職員が育児休業を取得しやすい環境整備のための条例改正や物価高騰に直面する低所得者子育て世帯への特別給付金、原油価格高騰対策事業者支援金、新型コロナウイルスワクチン4回目接種に係る経費、自宅療養者の同居家族が自分で検査できる抗原検査キットを含む一般会計補正予算などの10議案が上程され、すべて可決しました。

## ★各センターの定員数など条件緩和★

7月から利用者名簿の提出を求めないことや(各団体で保管)各部屋の定員数の変更など使用条件が緩和されました。しかし引き続き三密(①密閉②密集③密接)や検温、手指の消毒、マスク着用などの感染予防をお願いします。

## 【市民プール3年ぶりにオープン】

市では本年度の事業や行事をできる限り開催することを決めています。

7月1日から市民プールが3年ぶりにオープンしました。また、10月2日(日)の白井梨マラソン大会、10月22日(土)、23日(日)にはふるさとまつりを開催することも決定しています。

「白井市民プール」

料金…大人450円 小中学生150円 未就学児100円

※感染症対策として「体調確認シート」が必要です。来場時に代表者が記入することになります。詳しくは市民プールHPでご確認ください。



## ★移動スーパー★

市は(株)カスミとの包括連携協定締結により、6月13日から生鮮食品・加工食品・日用品など約650品目を積んだ移動スーパーの運行が始まりました。市内35箇所を巡回していますが、販売価格は店舗と同じだということです。

災害時における物資の調達及び供給など協働で展開していきます。



1. 高齢者支援に関する事
2. 地域産業の振興に関する事
3. 食育・子育て支援に関する事
4. 防災支援に関する事
5. 市の情報発信に関する事
6. 観光振興に関する事
7. 環境保全に関する事
8. その他総合的な住民サービスの向上に関する事

## ❀白井の方言辞典❀

「白井の方言辞典」が発行されました。

例えば、ちゃんこ⇒父 おっか⇒母  
でれすけ⇒ぼんやり と言う意味です。  
さて以下はなんでしょう?

はなっぼろ きもいる こんちやる  
おっぺす おぞい かまげちよる

※答えは裏面に

この辞典は郷土資料館(文化センター3階)で販売されています。(700円)

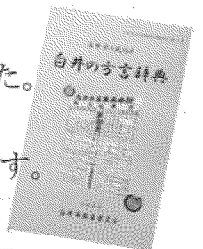

## 【岩田のりゆきプロフィール】

1954年山口県生まれ  
広島音楽高等学校音楽科卒業 昭和音楽短期大学音楽科卒業  
中央大学法学部通信教育課程卒業(法学士)  
2000年 白井町議会議員初当選 現在5期目  
白井市議会副議長、議会運営委員長、産業民生常任委員長  
環境経済常任委員長、決算審査特別委員長 等歴任  
【現在】 白井市議会議長、NPO法人白井助け合いネット理事  
親和会副会長、清水口小学校区地区社会福祉協議会推進委員 など  
・座右の銘「人生有限 価値無限」



市政に対するご意見・ご要望等ありましたらご一報下さい。

白井市議会議員 岩田のりゆき  
〒270-1433 白井市けやき台2-7-1-108  
TEL/FAX 047-492-1075 直通 090-9138-6183  
E-mail: mail@iwanori.net  
http://iwanori.net



# 実感できる運賃値下げとまちづくり

創立50周年を迎えた北総鉄道(株)の令和3年度決算が公表されました。新型コロナウイルス感染対策による行動制限が緩和されたこともあり輸送人員は前期比4.5%増の3,138万人、営業収益も前期比5.0%増の141億2千万円となり、法人税等を控除した後の当期純利益は前期比40.3%増の17億7千万円と22年連続黒字を確保しました。また、JRを始め他の鉄道が値上げをする中、有利子負債が612億円あるにも関わらず、本年10月からの運賃値下げを高く評価します。特に家庭への負担が大きい通学定期はそれまでの3分の1と画期的な大幅値下げとなります。

## 【北総鉄道の経営体質が変わった！】

3月25日に行われた副駅名看板除幕式において室谷社長は、「これまで高運賃で利用者に大変ご迷惑をおかけした。」と歴代社長の中で高運賃について初めて市民の前で謝罪しました。また、6月23日の株主総会でも「50周年を迎えられたのは利用されたお客様のお陰であり、総会の場でも厳しいやり取りが繰り返されて対立関係に心を痛めていた。沿線自治体と鉄道は本来ウィンウィンの関係であるべきで、今後も共に取り組んでいきたい。」と発言があり、トップの考え方でそれまでの経営方針が大きく変わったものと受け止めました。

【北総鉄道の旧鉄建公団への償還状況】

譲渡価格 1,298億円	
元金	872億円
利子	760億円
償還額累計	1,632億円
令和3年度末残高	426億円

(※この債務が解消されるのは令和17年の予定)

区分	平成9年度	平成11年度	平成13年度	平成15年度	平成18年度	平成21年度	平成24年度	平成28年度	令和元年度	令和2年度	令和3年度
営業収益	100.1億円	115.9億円	125.5億円	126.9億円	135.5億円	148.3億円	159.2億円	168.2億円	177.5億円	134.5億円	141.2億円
営業費用	74.4億円	74.8億円	79.7億円	81.9億円	90.7億円	99.3億円	105.1億円	121.0億円	135.9億円	112.4億円	111.9億円
支払利息	60.5億円	55.5億円	28.4億円	27.0億円	20.0億円	14.9億円	10.7億円	6.5億円	4.8億円	4.5億円	4.2億円
法人税等					10.2億円	12.9億円	17.1億円	12.6億円	11.4億円	5.4億円	8.1億円
当期損益	▲33.1億円	▲12.7億円	22.5億円	18.4億円	13.3億円	16.7億円	26.7億円	28.1億円	26.2億円	12.6億円	17.7億円

## 【千葉ニュータウン鉄道(小室～印旛日医大)へ支払う線路使用料改定】

北総鉄道が千葉NT鉄道に支払っている線路使用料は、「運賃収入を千葉NT鉄道へ支払い、必要経費を同社から受け取る」(つまり北総鉄道に利益はない)という千葉NT鉄道の前身である都市公団鉄道創設(1988年)時からの契約を引き継いだものですが、10月1日からは「千葉NT鉄道が投下資本を適切に回収できる線路使用料額」に変更することが確認できました。これにより鉄道経営の自由度が高まり毎年20数億円支払っている線路使用料の減額が期待されます。



## 【参考】京成電鉄成田空港線運賃認可申請にあたり、岩田典之の反対公述の一部を紹介します。

(平成22年1月26日運輸審議会公聴会に於いて)

「(前略)京成電鉄株式会社は第2種鉄道事業者として第3種鉄道事業各社に線路使用料を支払うことになっていますが、100%子会社である千葉ニュータウン鉄道株式会社には3億円あまりしか支払われません。それと比較して現在北総鉄道は毎年千葉ニュータウン鉄道に対し、線路使用料を払っているわけですが、例えば昨年度は23億4千万円の線路使用料を払っています。

この成田空港線が開通すると京成電鉄は、千葉ニュータウン鉄道の軌道上を北総鉄道とほぼ同じ本数の車両を走らせるわけですから、同じ程度の線路使用料を払って当然なわけでありです。ところが京成電鉄が支払う線路使用料は3億円、北総鉄道は23億円。一般常識では考えられません。(中略)また、京成電鉄が北総鉄道に支払うことになる線路使用料15億円あまりも19.8kmの路線距離に対して不当に少なく、現在の北総線利用者からの乗り換え分を含めての線路使用料だからなおさら少ないと・・・(後略)」

今後さらに検討していただきたいのは、北総鉄道が京成電鉄から受け取る線路使用料です。それまで北総鉄道に入っていた運賃収入が一旦京成電鉄に入りそれを北総鉄道に戻すだけという不当な契約を改め、本来あるべき線路使用料として收受していただきたいと考えます。

悪い例え  
タダ乗りして



## ★岩田のりゆき議会報告会のご案内★

日時：7月23日(土) 13:30～

場所：岩田のりゆき後援会事務所

(右記地図参照)

新型コロナウイルス感染予防のため

- ・マスクの着用をお願いします
- ・受付で手指の消毒をお願いします
- ・受付で検温のご協力をお願いします

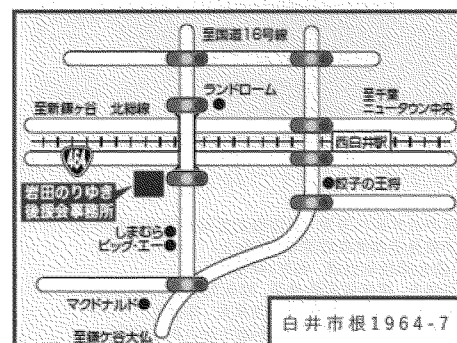

方言の答え

はなつぽろ→俺いしん所 俺もいる→繋がる  
こんちやる→化ける おつてん→お相手  
おどい→おかしこい かまひやふる→とどろかす

●この会報は議員に支給されている政務活動費の一部(約30,000円)を使用して作成しました。



スクウェア  
SQUARE



# しろい

北総一揆!

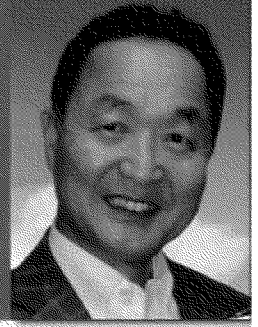

## ★ 9月定例議会開催★

9月1日～10月11日まで41日間の日程で9月定例議会が開催されました。令和3年度白井市財政健全化判断比率について報告された後、教育長選任の同意や職員の育児休業等の一部改正条例、税条例の一部改正、保育園の業務効率化のためのシステム導入費用、市内の小中学校に通う第3子以降の学校給食無償化などの令和4年度一般会計補正予算、令和3年度決算認定など16議案が上程されすべて可決しました。

## ★臨時議会開催★

8月19日 一般会計補正予算

子ども医療費助成の対象とならない高校生等の経済的負担を軽減するための医療費助成や世界的なエネルギー不足による原油価格等高騰の影響から、学校給食センターの電気料金及びガス料金の不足額1,273万2千円を補正するもの。

8月25日 七次台中学校校舎改修工事契約変更

校舎内部工事進捗に伴い想定外の補修工事等が必要となり2,206万6千円の増額に伴う契約変更。

## ★非課税世帯に5万円給付★

電気・ガスや食料品等の物価高騰に直面する非課税世帯及び家計急変世帯に対して、1世帯当たり5万円が給付されます。非課税世帯へは市から通知が届きますが、家計急変世帯は申請が必要です。

約2億6千万円の経費は全額国庫補助金で賄われます。

## ★特別教室にもエアコン整備★

近年の猛暑による熱中症予防への配慮から全小中学校の音楽教室や図書室など特別教室112室へのエアコン整備を、来年7月稼働を目標に進めることになりました。（普通教室249室は平成31年度に整備済み）

## ★北総鉄道が大幅運賃値下げ実施!★

10月1日から北総線の運賃値下げが実施されました。全体で15.4%の値下げ、中でも通学定期は64.7%の大幅値下げに踏み切り、念願であった京成本線とほぼ同額となります。初乗りは210円から190円に、通勤定期も13.8%の値下げとなりました。

### 【普通運賃】

白井駅 ⇄ 西白井駅	210円 ⇒ 190円
白井駅 ⇄ 新鎌ヶ谷駅	380円 ⇒ 330円
西白井駅 ⇄ 新鎌ヶ谷駅	310円 ⇒ 280円
NT中央駅 ⇄ 新鎌ヶ谷駅	580円 ⇒ 480円
西白井駅 ⇄ 高砂駅	650円 ⇒ 550円

### 【通学定期】(1ヶ月)

白井駅 ⇄ 新鎌ヶ谷駅	6,860円 ⇒ 2,390円
西白井駅 ⇄ 新鎌ヶ谷駅	5,490円 ⇒ 1,890円
NT中央駅 ⇄ 新鎌ヶ谷駅	10,760円 ⇒ 3,640円
白井駅 ⇄ 高砂駅	12,880円 ⇒ 4,440円
西白井駅 ⇄ 高砂駅	11,820円 ⇒ 4,220円
NT中央駅 ⇄ 高砂駅	14,350円 ⇒ 4,850円

## 【北総線沿線活性化トレイン】

北総線沿線地域の活性化を図るため、8月31日に運行開始した魅力発信PRを掲載した「北総線沿線活性化トレイン」は来年2月末まで運行しています。白井のPRを満載した車両は3両あり、このトレインは主に印旛日本医大駅⇄羽田空港駅間を毎日4～5往復しています。

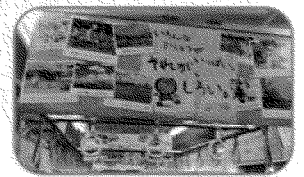
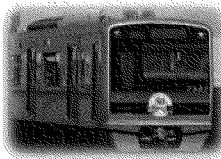

## 【岩田のりゆきプロフィール】

1954年山口県生まれ  
広島音楽高等学校声楽科卒業 昭和音楽短期大学声楽科卒業  
中央大学法学部通信教育課程卒業(法学士)  
2000年 白井町議会議員初当選 現在5期目  
白井市議会副議長、議会運営委員長、産業民生常任委員長  
環境経済常任委員長、決算審査特別委員長 等歴任  
【現在】 白井市議会議員、NPO法人白井助け合いネット理事  
親和会副会長、清水口小学校区地区社会福祉協議会推進委員 など  
・座右の銘「人生有限 価値無限」



市政に対するご意見・ご要望等ありましたらご一報下さい。

白井市議会議員 岩田のりゆき

〒270-1433 白井市けやき台2-7-1-108

TEL/FAX 047-492-1075 直通 090-9138-6183

E-mail: mail@iwanori.net

http://iwanori.net



# 白井市の財政は本当に悪いのか！

市民の方から「白井の財政は厳しいと聞くが大丈夫なの？」とよく聞かれます。本当にそうでしょうか。確かに千葉ニュータウン開発時40年前の学校や公共施設など多くの大規模改修工事が始まることを考えると、このまま何の対策もしないと将来的にはそうなる可能性は残ります。しかし、現在の白井市はそのような状況では決してありません。

## 【白井市財政健全化判断比率】

地方公共団体の財政健全化に関する法律の規定に基づき、市長から令和3年度白井市財政健全化判断比率が、監査委員の意見を付けて報告されました。内容は①実質赤字比率（一般会計を中心とする年間収入規模に対する赤字比率）②連結実質赤字比率（特別会計を含めた全会計の赤字比率）は、ともに実質収支が黒字であるため該当なしということです。また、③実質公債費比率（年間の収入規模に対する借金返済額を示す）は6年連続悪化していますが、④将来負担比率（借金残高から将来の負債額を示す）は、改善しています。

※財政再生基準以上（破綻状態、地方債の発行が制限され、予算の変更を国が勧告できる）

※早期健全化基準以上（黄信号、健全化計画策定が義務付けられ、計画に基づいて歳出削減を進める）

区 分	平成31年度	令和2年度	令和3年度	早期健全化基準	財政再生基準
① 実質赤字比率	—	—	—	12.94	20.00
② 連結実質赤字比率	—	—	—	17.94	30.00
③ 実質公債費比率	2.5	3.5	4.4	25.00	35.00
④ 将来負担比率	53.0	57.2	32.7	350.00	

※実質赤字比率と連結実質赤字比率は黒字のため「—」で表示している。（単位%）

## ★ 白井市の財政力指数は全国1740市町村中179位 ★

上位にランクされている自治体は原発などの発電所や空港、工業地帯、大企業などが立地しているところがほとんどです。そういった施設がない中で白井市が179位に位置づけられることは胸を張っても良いのではないのでしょうか。千葉県内では浦安市(7位)、成田市(18位)、袖ヶ浦市(42位)、市川市(46位)、市原市(56位)、印西市(63位)、君津市(72位)、芝山町(87位)、柏市(124位)、船橋市(127位)などが上位にランク付されています。ちなみに隣の鎌ヶ谷市は337位となっています。

【出典：公務員ドットコム2021年】

財政力指数：地方公共団体の財政力を示す指数で、基準財政収入額を基準財政需要額で除して得た数値の過去3年間の平均値。財政力指数が高いほど、普通交付税算定上の留保財源が大きいことになり、財源に余裕があるといえる。

私の視点



## 【経常収支比率の推移】

平成27年度	平成28年度	平成29年度	平成30年度	平成31年度	令和2年度	令和3年度
88.6	91.1	92.3	93.8	94.3	91.0	84.2

（単位%）

経常収支比率：財政構造の弾力性を示す指標で、経常的な経費（人件費、扶助費、公債費など）に、経常的な収入（地方税、地方交付税、地方譲与税など）がどの程度充当されているかの比率を示しています。経常収支比率が高いほど、財政が硬直化していることを示します。白井市は前年度と比較すると6.8ポイント減少しており、大幅に改善しています。



## 【今後なすべきこと】

前述したように、このまま何の対策もしないと将来的には厳しい財政状況になることも考えられます。そのため今後は将来を見据えた大胆な取り組みが必要であり、「企業誘致を加速する」「収税率の向上を図る」「事業の優先順位とその積算根拠を明確にする」「民間力の活用を図り、賑わいのあるまちづくりのプロモーションを積極的に仕掛ける」など新たな財源発掘と発想力の転換による効果的で安定的な財政運営が求められます。

## ★ 岩田のりゆき議会報告会のご案内 ★

日時：11月12日(土) 13:30～

場所：岩田のりゆき後援会事務所

(右記地図参照)

新型コロナウイルス感染予防のため

- ・マスクの着用をお願いします
- ・受付で手指の消毒をお願いします
- ・受付で検温のご協力をお願いします

※駐車場はありません

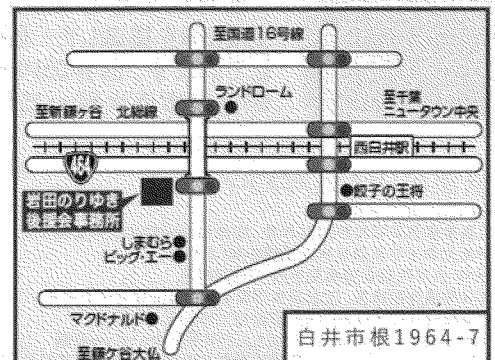

●この会報は議員に支給されている政務活動費の一部(約30,000円)を使用して作成しました。







# 資料作成費

## セブン-イレブン

白井大山口店  
千葉県白井市根1946-1

電話: 047-497-3830 北-#1

2022年06月30日(木) 14:26

### 領収書

¥240

(内消費税等 ¥21)

但し コピー代として

上記正に領収いたしました

2022年06月30日

内訳  
現金支払額 ¥240

本票を保管頂く場合は、印刷面を内側に折り、保管をお願い致します

## セブン-イレブン

白井大山口店  
千葉県白井市根1946-1

電話: 047-497-3830 北-#1

2022年08月31日(水) 12:59

### 領収書

¥230

(内消費税等 ¥20)

但し コピー代として

上記正に領収いたしました

2022年08月31日

内訳  
現金支払額 ¥230

本票を保管頂く場合は、印刷面を内側に折り、保管をお願い致します

ザ・ダイソー

西白井店

千葉県白井市根字木戸前1029-3  
電話: 047-498-3915

## 領収証

2022年10月20日(木) 12:55

様

いろいろなコピー  
カラー(A3) 6枚 ¥360

合計 6枚 ¥360  
(内消費税等 10.00% ¥32)

但し、コピー代として上記正に領収いたしました。

<本証取扱い上のお願ひ>

財布・手帳等に入れ保管頂く場合、印刷面を内側に折って保管をお願いします。

管理番号: 390080100520221020125551

## セブン-イレブン

西白井駅前店  
千葉県白井市けやき台1-2-2

電話: 047-497-3693 北-#1

2022年12月27日(火) 11:52

### 領収書

¥720

(内消費税等 ¥65)

但し コピー代として

上記正に領収いたしました

2022年12月27日

内訳  
現金支払額 ¥720

本票を保管頂く場合は、印刷面を内側に折り、保管をお願い致します

ザ・ダイソー

西白井店

千葉県白井市根字木戸前1029-3  
電話: 047-498-3915

## 領収証

2023年02月11日(土) 14:34

様

いろいろなコピー  
カラー(A3) 6枚 ¥360

合計 6枚 ¥360  
(内消費税等 10.00% ¥32)

但し、コピー代として上記正に領収いたしました。

<本証取扱い上のお願ひ>

財布・手帳等に入れ保管頂く場合、印刷面を内側に折って保管をお願いします。

管理番号: 390080100520230211143407



# 資料購入費

領 収 証

岩田 典之

様

No. 22037

★

¥52,800-

但 朝日新聞購読料 2022年4月~2023年3月分

2023年3月27日 上記正に領収いたしました

内訳	税率	金額(税抜・税込)	¥48,889-
	8%	消費税額等	¥3,911-
税率	金額(税抜・税込)		
	%	消費税額等	

ASA NT白井・船橋小室

〒270-0101 千葉県白井市ひやき台1-3-2  
TEL 047(491)5525  
FAX 047(492)1720

収 入  
印 紙

コクヨ ウケ-1097

領 収 証

岩田 典之

様

No. 22038

★

¥39,600-

但 千葉日報購読料 2022年4月~2023年3月分

2023年3月27日 上記正に領収いたしました

内訳	税率	金額(税抜・税込)	¥36,667-
	8%	消費税額等	¥2,933-
税率	金額(税抜・税込)		
	%	消費税額等	

ASA NT白井・船橋小室

〒270-0101 千葉県白井市ひやき台1-3-2  
TEL 047(491)5525  
FAX 047(492)1720

収 入  
印 紙

コクヨ ウケ-1097

領 収 証

岩田 典之

様

No. \_\_\_\_\_

金額

¥5,640-

内 訳

現金

小切手

手 形

消費税額等( %)

但

平和新聞 2022年4月~2023年3月分 収入印紙

2022年7月19日 上記正に領収いたしました

白井平和委員会事務局

コクヨ ウケ-92



# 資料購入費

収入印紙

岩田 典之 様

東京都江東区新木場1丁目18番11号(136-8575)

領 収 書

株式会社 ぎよ  
代表取締役 成 吉  
社 長 弘 次

¥29,700.-

金額には消費税及び地方消費税が含まれております。

但し、クレジットカード利用

令和4年9月30日

[内訳] 上記のとおり領収いたしました。

領収書番号 202210-13520  
取扱者

品 名	数量	単価	金額	備考
月刊「ガバナンス」2022年9月号～2025年8月号	1		29,700	

\*本証に領収書番号及び取扱者印のないときは、その責を負いません。

## 新聞購読料 領 収 証

岩田 典之 様

ご購読ありがとうございます。  
下記金額を正に領収いたしました。

2022年 4月～6月分

領収金額

領収日 月 日  
¥5,661

品 名	定価(税込)	部 数	金 額
公明新聞	1,887	3	5,661

販売店 白井市大山口1-17-3  
住 所 047-491-4375 FAX 047-402-6775  
TEL



白井市復1148-8  
047-492-1125

2022年 6月28日(火)No0

書籍・紙幣 ¥700  
小 計 ¥700  
現 言十 ¥700

星を見る会を、毎月開催しています  
詳細はチラシやホームページを御覧下さい  
郷土資料館 8200 15時38分

# 資料購入費

## 領 収 証

収入印紙

岩田 典之

様

東京都江東区新木場1丁目

株式会社きよつぱい

代表取締役 成吉 弘次

¥ 3,960.-

4年 9月 28日

〔内訳〕上記のとおり領収いたしました。金額には消費税及び地方消費税が含まれております

領収証番号

20221003-2

取扱者

品名	号数	数量	単価	金額	備考
自治六法 令和5年版		1	3,960	3,960	

※ 本証に、領収証番号及び取扱者印のないときは、その責を負いません。

日本共産党発行の  
**しんぶん赤旗**  
領収書

新刊雑誌名  
「しんぶん赤旗」  
白曜版

部数  
1

金額  
930

発行日  
2022年4月～2023年3月

数量  
1/24冊

発行日  
4/26

取扱者  
[印]

日本共産党発行の  
**しんぶん赤旗**  
領収書

新刊雑誌名  
「議会と自治体」  
2022年4月号、5月号

部数  
1

金額  
1,588

発行日  
2022年4・5月分

数量  
1/588冊

発行日  
4/26

取扱者  
[印]



新製品が安い  
**KS ケーズデンキ**

**お買上げ明細**

2022年 4月 2日(土) 11時 7分

【お名前】 (1060000258923)  
岩田 典之 様  
会員番号

＜明細＞			
1 ●インクカートリッジ キヤノン 4960999904610 BCI-351M	1点	10%	¥874
5%値引対象			
2 ●インクカートリッジ キヤノン 4960999905228 BCI-351GY	1点	10%	¥874
5%値引対象			
3 ●インクカートリッジ キヤノン 4960999905549 BCI-351Y	1点	10%	¥874
5%値引対象			
4 ●インクカートリッジ キヤノン 4960999905211 BCI-351C	1点	10%	¥874
5%値引対象			
5 ●インクカートリッジ キヤノン 4549292088595 BC-346XL	1点	10%	¥2,536
5%値引対象			
6 ●インクカートリッジ キヤノン 4549292088571 BC-345XL	2点	10%	¥5,528
5%値引対象			
7点/合計			¥11,560
税率別内訳 /	課税対象額	10%	¥11,560
		(内消費税額)	¥1,050

[0111184-011125653-2310005922589]

**領収証**

2022年 4月 2日(土) 11時 7分

金額 **¥11,560**  
(内消費税等 ¥1,050)  
税率別内訳 / 課税対象額 10% ¥11,560  
(内消費税額 ¥1,050)  
但し、お品代として  
上記金額正に領収致しました。

事務費



DCM株式会社 DCMホームマック  
白井店 047-498-2222

\* 令 真 収 証 \*

2022年06月30日(木)16:09 印0010

責No	009 DCM 養生用テープ 3コX単217	¥651
	016 Nピュアバック	¥951
合計		¥1,602
(内10%タラシ)		¥1,602
(内10%内税計)		¥145
(税合計)		¥145

クレジット計 ¥1,602  
お釣り ¥0  
(消費税等 ¥145)  
お買上点数 4点  
印-No7639 店No03201

クレジット売上票

お客様控え

この控えは 大切に保存して下さい

カード会社  
会員番号 (IC)  
有効期限  
ご利用日 伝票番号  
2022/06/30 16:09:17 66890  
商品区分 取引内容 取扱区分  
0000 お買上 110  
処理通番 [一括払い]  
S332656 金額 ¥1,602  
承認番号 税その他 ¥0  
774361 合計 ¥1,602

新製品が安い  
**KS ケーズデンキ**

**お買上げ明細**

2022年12月22日(木) 11時12分

【お名前】 (1060000258923)  
岩田 典之 様  
会員番号

＜明細＞			
1 ●インクカートリッジ キヤノン 4549292088571 BC-345XL	1点	10%	¥2,169
クーポン値引500円 10%値引対象			
2 ●インクカートリッジ キヤノン 4549292088571 BC-345XL	1点	10%	¥2,619
10%値引対象			
2点/合計			¥4,788
税率別内訳 /	課税対象額	10%	¥4,788
		(内消費税額)	¥435

[0111060-011004408-2310003307586]

**領収証**

2022年12月22日(木) 11時12分

金額 **¥4,788**  
(内消費税等 ¥435)  
税率別内訳 / 課税対象額 10% ¥4,788  
(内消費税額 ¥435)  
但し、お品代として  
上記金額正に領収致しました。  
＜決済内訳＞  
クレジット ¥4,788  
(内消費税等 ¥435)

# 領収書

発行日：2022年11月16日14時14分

宛名：岩田典之 様

金額：3,980円(税込)

但し書き：System Mechanic ダウンロード版 代として

お支払い方法：クレジットカードご利用

領収日：2022年7月16日

注文番号：2022071609119795

上記、正に領収いたしました。

ソースネクスト株式会社

東京都港区東新橋1-5-2

汐留シティセンター33階

本紙は電子的に保持されている領収データを画面表示したものです。

事務費

No.E00106930

領 収 証

CA02117119

(199777602)

岩田典之

様

2022年 07月 28日

金額

¥5,808- (税込)

消費税率 10%対象

¥5,280 消費税 ¥528

但し、品代として

上記金額領収致しました。  
支払方法: クレジットカード

Canon

キヤノンマーケティングジャパン株式会社

事務費

(70127-)

自動車等燃料費・電話等通信費計算書

議員名 岩田典之

(1) 自動車等の燃料費

① 支払年度

令和4年度分 (令和4年4月 ~ 令和5年3月分)

② 支払金額

36,101 円

③ 政務活動費報告金額

9,025 円

※支払金額の4分の1を計上  
(限度額24,000円)

(2) 電話等の通信費

① 支払年度

令和4年度分 (令和4年4月 ~ 令和5年3月分)

② 支払金額

127,691 円

(使用機器: 固定電話・携帯電話・インターネット)

③ 政務活動費報告金額

31,922 円

※支払金額の4分の1を計上  
(限度額60,000円)





# 燃料費



納品書 (領収書)

コスモ石油販売(株) 東関東カンパニー  
SPベリーフィールド  
千葉県白井市根1920-3  
TEL:047-498-0951

SS-110611

2022年04月05日 12:38 伝票No.0285  
通番3772

コスモ・ザ・カード 様  
売上 オーバス

11200  
レギュラーガソリン P10 ¥6238  
数量 38.27(L)  
単価 @163  
値引きQR @5 -191

合計 ¥6,047

(内消費税10%(対象 ¥6047) ¥550)

承認No.0007737908 処理通番 19584

支払方法 通常

端末番号:7740577711061 IC

ATC:0013 カードシケツス番号:00

APL: [REDACTED]

AID:A0000000031010

B-cle: 6711061057562

1189-1189 04 2022/04/05



納品書 (領収書)

コスモ石油販売(株) 東関東カンパニー  
SPベリーフィールド  
千葉県白井市根1920-3  
TEL:047-498-0951

SS-110611

2022年06月24日 12:53 伝票No.0341  
通番2217

コスモ・ザ・カード 様  
売上 オーバス

11200  
レギュラーガソリン P01 ¥5806  
数量 36.29(L)  
単価 @160  
値引きQR @2 -72

合計 ¥5,734

(内消費税10%(対象 ¥5734) ¥521)

承認No.0007739974 処理通番 07739

支払方法 通常

端末番号:7740577711061 IC

ATC:0015 カードシケツス番号:00

APL: [REDACTED]

AID:A0000000031010

B-cle: 6711061057562

8381-8381 01 2022/06/24



納品書 (領収書)

コスモ石油販売(株) 東関東カンパニー  
SPベリーフィールド  
千葉県白井市根1920-3  
TEL:047-498-0951

SS-110611

2022年08月09日 14:21 伝票No.0449  
通番4086

コスモ・ザ・カード 様  
売上 オーバス

11200  
レギュラーガソリン P13 ¥5297  
数量 34.85(L)  
単価 @152  
値引きQR @2 -69

合計 ¥5,228

(内消費税10%(対象 ¥5228) ¥475)

承認No.0007753408 処理通番 23194

支払方法 通常

端末番号:7740577711061 IC

ATC:0016 カードシケツス番号:00

APL: [REDACTED]

AID:A0000000031010

B-cle: 6711061057562

5407-5407 05 2022/08/09



納品書 (領収書)

コスモ石油販売(株) 東関東カンパニー  
SPベリーフィールド  
千葉県白井市根1920-3  
TEL:047-498-0951

SS-110611

2022年09月15日 12:15 伝票No.0345  
通番2335

コスモ・ザ・カード 様  
売上 オーバス

11200  
レギュラーガソリン P01 ¥3081  
数量 20.14(L)  
単価 @153  
値引きQR @2 -40

合計 ¥3,041

(内消費税10%(対象 ¥3041) ¥276)

承認No.0007755595 処理通番 04836

支払方法 通常

端末番号:7740577711061 IC

ATC:0017 カードシケツス番号:00

APL: [REDACTED]

AID:A0000000031010

B-cle: 6711061057562

3975-3975 01 2022/09/15



納品書 (領収書)

コスモ石油販売(株) 東関東カンパニー  
ベリーフィールド  
千葉県白井市根1920-3  
TEL:047-498-0951

SS-110611

2022年11月18日 14:46 伝票No.0426  
通番3710

コスモ・ザ・カード 様  
売上 オーバス

11200  
レギュラーガソリン P10 ¥5610  
数量 37.65(L)  
単価 @149  
値引きQR @1 -38

合計 ¥5,572

(内消費税10%(対象 ¥5572) ¥507)

承認No.0007797189 処理通番 17711

支払方法 通常

端末番号:7740577711061 IC

ATC:001B カードシケツス番号:00

APL: [REDACTED]

AID:A0000000031010

B-cle: 6711061057562

3622-3622 04 2022/11/18



納品書 (領収書)

コスモ石油販売(株) 東関東カンパニー  
千葉ニュータウン  
県白井市武西仲台  
47-7  
TEL:047-498-0182

SS-095596

2023年01月17日 13:38 伝票No.0227  
通番2308

コスモ・ザ・カード 様  
売上 オーバス

11200  
レギュラーガソリン P02 ¥5361  
数量 35.50(L)  
単価 @151  
値引きQR @3.8 -191

合計 ¥5,361

(内消費税10%(対象 ¥5361) ¥487)

承認No.0007743919 処理通番 05683

支払方法 通常

端末番号:774057709559 IC

ATC:0013 カードシケツス番号:00

APL: [REDACTED]

AID:A0000000031010

B-cle: 6711061057562

5626-5626 01 2023/01/17



納品書 (領収書)

コスモ石油販売(株) 東関東カンパニー  
ベリーフィールド  
千葉県白井市根1920-3  
TEL:047-498-0951

SS-110611

2023年03月14日 16:17 伝票No.0521  
通番4391

コスモ・ザ・カード 様  
売上 オーバス

11200  
レギュラーガソリン P13 ¥5187  
数量 34.58(L)  
単価 @150  
値引きQR @2 -69

合計 ¥5,118

(内消費税10%(対象 ¥5118) ¥465)

承認No.0007767503 処理通番 21747

支払方法 通常

端末番号:7740577711061 IC

ATC:0001 カードシケツス番号:00

APL: [REDACTED]

AID:A0000000031010

B-cle: 6711061057562

8738-8738 05 2023/03/14



# 通信費

2022年 7月30日 現在 1/3

## カードご利用代金明細書

岩田 典之 様

株式会社千葉銀行

〒261-7112 千葉県千葉市美浜区中瀬2-6-1  
WBGマリフィースト12F

カード名称	
金融機関名	
支店名	
科目・口座番号	
口座名義	ｲｸﾀ ﾏﾘﾌｲ
今回のお支払日	2022年4月11日(月)
今回のお支払金額合計	8 口 37,689 円

ご利用日	ご利用先など	ご利用明細		今回のお支払明細		摘要	備考
		ご利用金額 (円)	支払 今回 区分 回数	訂正 サイン	お支払金額 (円)		
****-****-****-1015	岩田 典之 様						
《ショッピング取組(国内)》							
2022/02/15	イオン受取料	8,458	1回		8,458		*
2022/02/16	クイックセイキュウ	5,327	1回		5,327		*
2022/02/22	ソフトバンクM	2,078	1回		2,078		*
2022/02/25	ソフトバンクM	878	1回		878		*
2022/02/28	ソフトバンクM	3,856	1回		3,856		*
2022/02/28	ソフトバンクM	6,886	1回		6,886		*
2022/03/11	ソフトバンクM	2,078	1回		2,078		*
◆お支払小計						37,689	
◆◆今回のお支払金額総合計						37,689	

●事務の都合上、ご利用分の請求月が遅れる場合があります●ご利用日:加盟店利用日ではなくJCB代理店での伝票取扱日等を表示する場合があります●金額欄の“-”は減額分●備考:本「イ」対象の利用に\*印●QUICPayIDの上4桁「0100」は非表示●法人カードの下4桁は「1\*\*\*」と表示され、実際のカード番号とは異なります●支払区分:1回=ショッピング1回払い、2回=ショッピング2回払い、3=ボーナス1回払い、別=ショッピング別払い、3~24=ショッピング分割払いの回数、S1=ショッピングスキップ払い、CV=キャッシング別払い、C1=キャッシング1回払い、海C=海外キャッシング1回払い●今回回数:何回目のお支払いかを表示

カードご利用代金明細書

2022年 7月 30日 現在 1 / 3

岩田 典之 様

株式会社千葉銀行

〒261-7112 千葉県千葉市美浜区中瀬2-6-1  
WBGマリブイースト12F

カード名称	
金融機関名	
支店名	
科目・口座番号	
口座名義	伊勢 / リュキ
今回のお支払日	2022年5月10日(火)
今回のお支払金額合計	6 口 37,352 円

ご利用日	ご利用先など	ご利用明細		今回のお支払明細		摘要	備考
		ご利用金額 (円)	支払 回数	訂正 サイン	お支払金額 (円)		
****-****-****-1015	岩田 典之 様						
	《ショッピング取組(国内)》						
2022/03/16	クイックセイキュウ	5,397	1回		5,397		*
2022/03/24	<del>京葉ガス6月-8月分</del>	<del>24,824</del>	<del>1回</del>		<del>24,824</del>		*
2022/03/28	<del>クレジットまとめて支払</del>	<del>220</del>	<del>1回</del>		<del>220</del>		*
2022/03/31	ソフトバンクM	3,860	1回		3,860		*
2022/03/31	<del>ソフトバンクM</del>	<del>3,577</del>	<del>1回</del>		<del>3,577</del>		*
2022/04/10	<del>クレジットまとめて支払</del>	<del>220</del>	<del>1回</del>		<del>220</del>		*
	◆お支払小計				37,352		
	◆◆今回のお支払金額総合計				37,352		

●事務の都合上、ご利用分の請求月が遅れる場合があります●ご利用日:加盟店利用日ではなくJCB代理店での伝票取扱日等を表示する場合があります●金額欄の“-”は減額分●備考:ポイント対象の利用に\*印●QUICPayIDの上4桁「0100」は非表示●法人カードの下4桁は「1\*\*\*」と表示され、実際のカード番号とは異なります●支払区分:1回=ショッピング1回払い、2回=ショッピング2回払い、3=ボーナス1回払い、R=ショッピングR払い、3~24=ショッピング分割払いの回数、S1=ショッピングスキップ払い、C1=キャッシングR払い、C2=キャッシング1回払い、海C=海外キャッシング1回払い●今回回数:何回目のお支払いかを表示

カードご利用代金明細書

2022年 7月 30日 現在 1/3

岩田 典之 様

株式会社千葉銀行

〒261-7112 千葉県千葉市美浜区中瀬2-6-1  
WBGマリブイースト12F

カード名称	
金融機関名	
支店名	
科目・口座番号	
口座名義	
今回のお支払日	2022年6月10日(金)
今回のお支払金額合計	8 口 45,865 円

ご利用日	ご利用先など	ご利用明細		今回のお支払明細		摘要	備考
		ご利用金額 (円)	支払 区分 今回 回数	訂正 サイン	お支払金額 (円)		
****-****-****-1015	岩田 典之 様						
《ショッピング取組(国内)》							
2022/04/15							*
2022/04/16	クイックセイキュウ	5,309	1回		5,309		*
2022/04/19		220	1回		220		*
2022/04/19		220	1回		220		*
2022/04/21		28,350	1回		28,350		*
2022/04/30	ソフトバンクM	3,881	1回		3,881		*
2022/04/30		2,110	1回		2,110		*
2022/05/11		2,110	1回		2,110		*
◆お支払小計						45,865	
◆◆今回のお支払金額合計						45,865	

●事務の都合上、ご利用分の請求月が遅れる場合があります●ご利用日:加盟店利用日ではなくJCB代理店での伝票取扱日等を表示する場合があります●金額欄の“-”は減額分●備考:ポイント対象の利用に\*印●QUICPayIDの上4桁「0100」は非表示●法人カードの下4桁は「1\*\*\*」と表示され、実際のカード番号とは異なります●支払区分:1回=ショッピング 1回払い、2回=ショッピング 2回払い、3=ボーナス1回払い、4=ショッピング 1回払い、5=ショッピング 1回払い、6=ショッピング 1回払い、7=ショッピング 1回払い、8=ショッピング 1回払い、9=ショッピング 1回払い、10=ショッピング 1回払い、11=ショッピング 1回払い、12=ショッピング 1回払い、13=ショッピング 1回払い、14=ショッピング 1回払い、15=ショッピング 1回払い、16=ショッピング 1回払い、17=ショッピング 1回払い、18=ショッピング 1回払い、19=ショッピング 1回払い、20=ショッピング 1回払い、21=ショッピング 1回払い、22=ショッピング 1回払い、23=ショッピング 1回払い、24=ショッピング 1回払い、25=ショッピング 1回払い、26=ショッピング 1回払い、27=ショッピング 1回払い、28=ショッピング 1回払い、29=ショッピング 1回払い、30=ショッピング 1回払い、31=ショッピング スキップ 払い、C1=キャッシング リボ 払い、C2=キャッシング リボ 払い、C3=キャッシング 1回払い、海C=海外キャッシング 1回払い●今回回数:何回目のお支払いかを表示

# カードご利用代金明細書

2022年 7月 30日 現在 1/3

岩田 典之 様

株式会社千葉銀行

〒261-7112 千葉県千葉市美浜区中瀬2-6-1  
WBGマリビースト12F

カード名称	
金融機関名	
支店名	
科目・口座番号	
口座名義	伊勢 川崎
今回のお支払日	2022年7月11日(月)
今回のお支払金額合計	8 口 45,290 円

ご利用日	ご利用先など	ご利用明細		今回のお支払明細		摘要	備考
		ご利用金額 (円)	支払今回 区分回数	訂正 サイン	お支払金額 (円)		
****-****-****-1015	岩田 典之 様						
	《ショッピング取組(国内)》						
2022/05/17	クイックセイキユウ	5,292	1回		5,292		*
2022/05/24	<del>京葉カネコ</del>	<del>1,100</del>	<del>1回</del>		<del>1,100</del>		*
2022/05/24	<del>京葉カネコ</del>	<del>1,100</del>	<del>1回</del>		<del>1,100</del>		*
2022/05/31	ソフトバンクM	3,857	1回		3,857		*
2022/05/31	<del>京葉カネコ</del>	<del>9,950</del>	<del>1回</del>		<del>9,950</del>		*
2022/05/31	<del>京葉カネコ</del>	<del>500</del>	<del>1回</del>		<del>500</del>		*
2022/06/02	<del>京葉カネコ</del>	<del>8,292</del>	<del>1回</del>		<del>8,292</del>		*
2022/06/09	<del>京葉カネコ</del>	<del>200</del>	<del>1回</del>		<del>200</del>		*
	◆お支払小計				45,290		
	◆◆今回のお支払金額総合計				45,290		

●事務の都合上、ご利用分の請求月が遅れる場合があります●ご利用日:加盟店利用日ではなくJCB代理店での伝票取扱日等を表示する場合があります●金額欄の“-”は減額分●備考:ポイント対象の利用に\*印●QUICPayIDの上4桁(0100)は非表示●法人カードの下4桁は「1\*\*\*」と表示され、実際のカド番号とは異なります●支払区分:1回=ショッピング1回払い、2回=ショッピング2回払い、\*1=ボーナス1回払い、\*\*=ショッピング2回払い、3~24=ショッピング分割払いの回数、S1=ショッピングステップ払い、C1=キャッシング1回払い、C2=キャッシング2回払い、C3=キャッシング3回払い、海外C=海外キャッシング1回払い●今回回数:何回目のお支払いかを表示

# カードご利用代金明細書

2022年 7月 30日 現在 1 / 3

岩田 典之 様

株式会社千葉銀行

〒261-7112 千葉県千葉市美浜区中蔵2-6-1  
WBGマリビースト12F

カード名称	[REDACTED]	
金融機関名	[REDACTED]	
支店名	[REDACTED]	
科目・口座番号	[REDACTED]	
口座名義	伊勢 / リユキ	
今回のお支払日	2022年8月10日(水)	
今回のお支払金額合計	7 口	35,760 円

ご利用日	ご利用先など	ご利用明細		今回のお支払明細		摘要	備考
		ご利用金額 (円)	支払 区分	今回 回数	訂正 サイン		
****-****-****-1015	[REDACTED] 岩田 典之 様						
《ショッピング取組(国内)》							
2022/06/15	[REDACTED]						*
2022/06/16	クイックセイキュウ	5,283		1回		5,283	*
2022/06/20	[REDACTED]						*
2022/06/23	[REDACTED]						*
2022/06/30	ソフトバンクM	3,887		1回		3,887	*
2022/06/30	[REDACTED]	0,000		1回		0,000	*
2022/06/30	[REDACTED]	0,000		1回		0,000	*
◆お支払小計						35,760	
◆◆今回のお支払金額総合計						35,760	

●事務の都合上、ご利用分の請求月が遅れる場合があります●ご利用日:加盟店利用日ではなくJCB代理店での伝票取扱日等を表示する場合があります●金額欄の“-”は減額分●備考:※印対象の利用に※印●QUICPay1Dの上4桁「0100」は非表示●法人カードの下4桁は「1\*\*\*」と表示され、実際のカード番号とは異なります●支払区分:1回=ショッピング1回払い、2回=ショッピング2回払い、※1=ボーナス1回払い、リボ=ショッピングリボ払い、3~24=ショッピング分割払いの回数、S1=ショッピングステップ払い、CR=キャッシングリボ払い、C1=キャッシング1回払い、海C=海外キャッシング1回払い●今回回数:何回目のお支払いかを表示

カードご利用代金明細書

2022年12月31日現在 1/3

岩田 典之 様

株式会社千葉銀行

〒261-7112 千葉県千葉市美浜区中瀬2-6-1  
WBGマリビースト12F

カード名称		
金融機関名		
支店名		
科目・口座番号		
口座名義		岩田 典之
今回のお支払日	2022年9月12日(月)	
今回のお支払金額合計	10 口	32,670 円

ご利用日	ご利用先など	ご利用明細		今回のお支払明細		摘要	備考
		ご利用金額 (円)	支払 今回 区分 回数	訂正 サイン	お支払金額 (円)		
****-****-****-1015	岩田 典之 様						
《ショッピング取組(国内)》							
2022/07/16	クイックセイキュウ	5,354	1回		5,354		*
2022/07/17	<del>アットバンクまとめて支払い</del> ご利用分	<del>220</del>	<del>1回</del>		<del>220</del>		*
2022/07/22	<del>東京ガスカード</del> 利用分	<del>10,400</del>	<del>1回</del>		<del>10,400</del>		*
2022/07/22	<del>ソフトバンクまとめて支払い</del> 利用分	<del>221</del>	<del>1回</del>		<del>221</del>		*
2022/07/31	ソフトバンクM	3,881	1回		3,881		*
2022/07/31	<del>アットバンク</del>	<del>0,000</del>	<del>1回</del>		<del>0,000</del>		*
2022/08/01	<del>アットバンクまとめて支払い</del> ご利用分	<del>250</del>	<del>1回</del>		<del>250</del>		*
2022/08/01	<del>アットバンクまとめて支払い</del> ご利用分	<del>220</del>	<del>1回</del>		<del>220</del>		*
2022/08/06	<del>アットバンクまとめて支払い</del> ご利用分	<del>220</del>	<del>1回</del>		<del>220</del>		*
2022/08/12	<del>アットバンクまとめて支払い</del> ご利用分	<del>220</del>	<del>1回</del>		<del>220</del>		*
◆お支払小計					32,670		
◆◆今回のお支払金額合計					32,670		

●事務の都合上、ご利用分の請求月が遅れる場合があります●ご利用日:加盟店利用日ではなくJCB代理店での伝票取扱日等を表示する場合があります●金額欄の“-”は減額分●備考:ポイント対象の利用に\*印●QUICPayIDの上4桁「0100」は非表示●法人カードの下4桁は「1\*\*\*」と表示され、実際のカード番号とは異なります●支払区分:1回=ショッピング1回払い、2回=ショッピング2回払い、\*1=ボーナス1回払い、\*2=ショッピング2回払い、3~24=ショッピング分割払いの回数、S1=ショッピング2ステップ払い、C1=キャッシング1回払い、海C=海外キャッシング1回払い●今回回数:何回目のお支払いかを表示



カードご利用代金明細書

2022年12月31日現在 1/3

岩田 典之 様

株式会社千葉銀行

〒261-7112 千葉県千葉市美浜区中瀬2-6-1  
WBGマリビースト12F

カード名称	
金融機関名	
支店名	
科目・口座番号	
口座名義	
今回のお支払日	2022年10月11日(火)
今回のお支払金額合計	7 口 36,297 円

ご利用日	ご利用先など	ご利用明細		今回のお支払明細		摘要	備考
		ご利用金額 (円)	支払 今回 区分 回数	訂正 サイン	お支払金額 (円)		
****-****-****-1015	岩田 典之 様						
	《ショッピング取組(国内)》						
2022/08/15	<del>京葉ガス</del>	<del>2,453</del>	<del>1</del>				*
2022/08/16	クイックセイキュウ	5,371	1回		5,371		*
2022/08/24	<del>京葉ガス</del>	<del>16,128</del>	<del>1</del>				*
2022/08/31	ソフトバンクM	3,884	1回		3,884		*
2022/08/31	<del>京葉ガス</del>	<del>2,665</del>	<del>1</del>				*
2022/09/05	<del>京葉ガス</del>	<del>2,544</del>	<del>1</del>				*
2022/09/06	ソフトバンクまとめて支払い(ご利用分)	220	1回		220		*
	◆お支払小計				36,297		
	◆◆今回のお支払金額総合計				36,297		

●事務の都合上、ご利用分の請求月が遅れる場合があります●ご利用日:加盟店利用日ではなくJCB代理店での伝票取扱日等を表示する場合があります●金額欄の“-”は減額分●備考:ボイント対象の利用に\*印●QUICPayIDの上4桁「0100」は非表示●法人カードの下4桁は「1\*\*\*」と表示され、実際のカード番号とは異なります●支払区分:1回=ショッピング1回払い、2回=ショッピング2回払い、ボ1=ボーナス1回払い、残=ショッピング残払い、3~24=ショッピング分割払いの回数、S1=ショッピングステップ払い、CI=キャッシング残払い、CI=キャッシング1回払い、海C=海外キャッシング1回払い●今回回数:何回目のお支払いかを表示

カードご利用代金明細書

2022年12月31日現在 1/3

岩田 典之 様

株式会社千葉銀行

〒261-7112 千葉県千葉市美浜区中瀬2-6-1  
WBGマリブイースト12F

カード名称	
金融機関名	
支店名	
科目・口座番号	
口座名義	岩田 典之
今回のお支払日	2022年11月10日(木)
今回のお支払金額合計	7 口 38,502 円

ご利用日	ご利用先など	ご利用明細		今回のお支払明細		摘要	備考
		ご利用金額 (円)	支払 区分 回数	訂正 サイン	お支払金額 (円)		
****-****-****-1015	岩田 典之 様						
	<<ショッピング取組(国内)>>						
2022/09/16	クイックセイキュウ	5,310	1回		5,310		*
2022/09/22	<del>永楽がらみ</del>	<del>48,880</del>	<del>1回</del>		<del>48,880</del>		*
2022/09/27	<del>スターバックス</del>	<del>224</del>	<del>1回</del>		<del>224</del>		*
2022/09/30	ソフトバンクM	3,910	1回		3,910		*
2022/09/30	<del>ソフトバンクM</del>	<del>2,776</del>	<del>1回</del>		<del>2,776</del>		*
2022/10/07	<del>スターバックス</del>	<del>1,000</del>	<del>1回</del>		<del>1,000</del>		*
2022/10/15	クイックセイキュウ	5,310	1回		5,310		*
◆お支払小計						38,502	
◆◆今回のお支払金額総合計						38,502	

●事務の都合上、ご利用分の請求月が遅れる場合があります●ご利用日:加盟店利用日ではなくJCB代理店での伝票取扱日等を表示する場合があります●金額欄の“-”は減額分●備考:ポイント対象の利用に\*印●QUICPayIDの上4桁「0100」は非表示●法人カードの下4桁は「1\*\*\*」と表示され、実際のカード番号とは異なります●支払区分:1回=ショッピング 1回払い、2回=ショッピング 2回払い、3=ボーナス1回払い、リブ=ショッピング 1回払い、3~24=ショッピング 分割払いの回数、S1=ショッピング ストップ 払い、C1=キャッシング リブ 払い、C1=キャッシング 1回払い、海外C=海外キャッシング 1回払い●今回回数:何回目のお支払いかを表示

カードご利用代金明細書

2022年12月31日現在 1/3

岩田 典之 様

株式会社千葉銀行

〒261-7112 千葉県千葉市美浜区中瀬2-6-1  
WBGマリブイースト12F

カード名称		
金融機関名		
支店名		
科目・口座番号		
口座名義		岩田 典之
今回のお支払日	2022年12月12日(月)	
今回のお支払金額合計	6 口	32,636 円

ご利用日	ご利用先など	ご利用明細		今回のお支払明細		摘要	備考
		ご利用金額 (円)	支払今回 区分回数	訂正 サイン	お支払金額 (円)		
****-****-****-1015	岩田 典之 様						
《ショッピング取組(国内)》							
2022/10/15	<del>WBG受給料</del>	<del>2,450</del>	<del>1回</del>		<del>2,450</del>		*
2022/10/16	<del>ラブホテル</del>	<del>220</del>	<del>1回</del>		<del>220</del>		*
2022/10/24	<del>水産加工</del>	<del>88,216</del>	<del>1回</del>		<del>88,216</del>		*
2022/10/29	<del>スーパー</del>	<del>280</del>	<del>1回</del>		<del>280</del>		*
2022/10/31	ソフトバンクM	3,863	1回		3,863		*
2022/10/31	<del>スーパー</del>	<del>2,872</del>	<del>1回</del>		<del>2,872</del>		*
《その他》							
2022/11	カード年会費	0			0	割引額1,375円/税込 年会費無料対象のため請求はありません。	
◆お支払小計						32,636	
◆◆今回のお支払金額総合計						32,636	

●事務の都合上、ご利用分の請求月が遅れる場合があります●ご利用日:加盟店利用日ではなくJCB代理店での伝票取扱日等を表示する場合があります●金額欄の“-”は減額分●備考:ポイント対象の利用に\*印●QUICPayIDの上4桁「0100」は非表示●法人カードの下4桁は「1\*\*\*」と表示され、実際のカード番号とは異なります●支払区分:1回=ショッピング1回払い、2回=ショッピング2回払い、\*1=ボーナス1回払い、\*2=ショッピング2回払い、3~24=ショッピング分割払いの回数、S1=ショッピングステップ払い、CV=キャッシング別払い、CI=キャッシング1回払い、海C=海外キャッシング1回払い●今回回数:何回目のお支払いかを表示

カードご利用代金明細書

2022年12月31日現在 1/3

岩田 典之 様

株式会社千葉銀行

〒261-7112 千葉県千葉市美浜区中瀬2-6-1  
WBGマリビースト12F

カード名称		
金融機関名		
支店名		
科目・口座番号		
口座名義		岩田 典之
今回のお支払日	2023年1月10日(火)	
今回のお支払金額合計	5 口	36,755 円

ご利用日	ご利用先など	ご利用明細		今回のお支払明細		摘要	備考
		ご利用金額 (円)	支払 区分 回数	訂正 サイン	お支払金額 (円)		
****-****-****-1015	岩田 典之 様						
	《ショッピング取組(国内)》						
2022/11/16	クイックセイキュウ	5,383	1回		5,383		*
2022/11/21	<del>クイックセイキュウ</del>	<del>1,282</del>	<del>1回</del>		<del>1,282</del>		*
2022/11/22	<del>楽天カード</del>	<del>23,145</del>	<del>1回</del>		<del>23,145</del>		*
2022/11/30	ソフトバンクM	3,860	1回		3,860		*
2022/11/30	<del>ソフトバンクM</del>	<del>8,084</del>	<del>1回</del>		<del>8,084</del>		*
	◆お支払小計				36,755		
	◆◆今回のお支払金額総合計				36,755		

●事務の都合上、ご利用分の請求月が遅れる場合があります●ご利用日:加盟店利用日ではなくJCB代理店での伝票取扱日等を表示する場合があります●金額欄の“-”は減額分●備考:ポイント対象の利用に\*印●QUICPayIDの上4桁「0100」は非表示●法人カードの下4桁は「1\*\*\*」と表示され、実際のカード番号とは異なります●支払区分:1回=ショッピング1回払い、2回=ショッピング2回払い、\*1=ボーナス1回払い、\*2=ショッピング2回払い、3~24=ショッピング分割払いの回数、S1=ショッピングステップ払い、C1=キャッシング1回払い、C2=キャッシング2回払い、海C=海外キャッシング1回払い●今回回数:何回目のお支払いかを表示

カードご利用代金明細書

2023年 3月 25日 現在 1/3

岩田 典之 様

株式会社千葉銀行

〒261-7112 千葉県千葉市美浜区中瀬2-6-1  
WBGマリブイースト12F

カード名称	
金融機関名	
支店名	
科目・口座番号	
口座名義	伊勢 / 川口
今回のお支払日	2023年2月10日(金)
今回のお支払金額合計	5 口 43,293 円

ご利用日	ご利用先など	ご利用明細		今回のお支払明細		摘要	備考
		ご利用金額 (円)	支払 区分 回数	訂正 サイン	お支払金額 (円)		
****-****-****-1015	岩田 典之 様						
《ショッピング取組(国内)》							
2022/12/15	<del>****</del>	<del>0,450</del>	<del>1回</del>		<del>0,450</del>		*
2022/12/16	クイックセイキュウ	5,370	1回		5,370		*
2022/12/23	<del>****</del>	<del>20,840</del>	<del>1回</del>		<del>20,840</del>		*
2022/12/31	ソフトバンクM	3,860	1回		3,860		*
2022/12/31	<del>****</del>	<del>2,830</del>	<del>1回</del>		<del>2,830</del>		*
◆お支払小計					43,293		
◆◆今回のお支払金額総合計					43,293		

●事務の都合上、ご利用分の請求月が遅れる場合があります●ご利用日:加盟店利用日ではなくJCB代理店での伝票取扱日等を表示する場合があります●金額欄の“-”は減額分●備考:ポイント対象の利用に\*印●QUICPayIDの上4桁「0100」は非表示●法人カードの下4桁は「1\*\*\*」と表示され、実際のカード番号とは異なります●支払区分:1回=ショッピング1回払い、2回=ショッピング2回払い、\*1=ボーナス1回払い、\*\*=ショッピング\*\*回払い、3~24=ショッピング分割払いの回数、S1=ショッピングステップ払い、C1=キャッシング\*\*回払い、C1=キャッシング1回払い、海C=海外キャッシング1回払い●今回回数:何回目のお支払いかを表す

カードご利用代金明細書

2023年 3月25日 現在 1/3

岩田 典之 様

株式会社千葉銀行

〒261-7112 千葉県千葉市美浜区中瀬2-6-1  
WBGマリブイースト12F

カード名称	
金融機関名	
支店名	
科目・口座番号	
口座名義	伊勢ノリキ
今回のお支払日	2023年3月10日(金)
今回のお支払金額合計	5 口 47,156 円

ご利用日	ご利用先など	ご利用明細		今回のお支払明細		摘要	備考
		ご利用金額 (円)	支払 今回 区分 回数	訂正 サイン	お支払金額 (円)		
****-****-****-1015	岩田 典之 様						
《ショッピング取組(国内)》							
2023/01/17	クイックセイキョウ	5,361	1回		5,361		*
2023/01/21	クレジット会社へ支払い(ご利用分)	220	1回		220		*
2023/01/24	商業施設(1月)	34,838	1回		34,838		*
2023/01/31	ソフトバンクM	3,860	1回		3,860		*
2023/01/31	クレジット会社へ支払い	2,257	1回		2,257		*
◆お支払小計						47,156	
◆◆今回のお支払金額総合計						47,156	

●事務の都合上、ご利用分の請求月が遅れる場合があります●ご利用日:加盟店利用日ではなくJCB代理店での伝票取扱日等を表示する場合があります●金額欄の“-”は減額分●備考:ポイント対象の利用に\*印●QUICPayIDの上4桁「0100」は非表示●法人カードの下4桁は「1\*\*\*」と表示され、実際のカード番号とは異なります●支払区分:1回=ショッピング1回払い、2回=ショッピング2回払い、\*1=ボーナス1回払い、\*2=ショッピング2回払い、3~24=ショッピング分割払いの回数、S1=ショッピングストア払い、C1=キャッシング1回払い、海C=海外キャッシング1回払い●今回回数:何回目のお支払いかを表示

## 受領書

発行日: 2022年11月13日

〒270-1433  
千葉県白井市けやき台2丁目7-1-108  
岩田 典之 様



〒530-0001  
大阪市北区梅田1丁目12番12号  
東京建物梅田ビル11階

下記金額を受領いたしました。

受領金額 (消費税込)

¥1,886-

電子受領書  
につき  
印紙税非課税

請求書番号: 26940989

但しクレジットカードにてお支払い

受領日: 2022年07月26日

品名	単価	数量	金額
さくらのドメイン (.net) サービス利用料(2022/09/17-2023/09/16) [iwanori.net]	1,886	1	1,886

合計 1,886  
(内消費税額 10% 171)

## 備考

- ご入金の際、お振り込みされた金融機関により発行されております明細が正式な領収書となりますので、合わせて領収書として保管をお願いいたします。
- Web発行受領書は電子文書となり、印紙課税の対象とならないため印紙の添付はいたしません。
- Web発行受領書を印刷しても、コピー扱いとなるため印紙課税の対象になりません。

# 受領書

通信費

発行日: 2022年11月13日

〒270-1433  
千葉県白井市けやき台2丁目7-1-108  
岩田 典之 様

  
さくらインターネット株式会社

〒530-0001  
大阪市北区梅田1丁目12番12号  
東京建物梅田ビル11階

下記金額を受領いたしました。

受領金額 (消費税込)

¥15,279-

電子受領書  
につき  
印紙税非課税

請求書番号: 27457651

但しクレジットカードにてお支払い

受領日: 2022年09月27日

品名	単価	数量	金額
さくらのレンタルサーバスタンダード サービス利用料(2022/10/01-2025/09/30) [iwanori.sakura.ne.jp]	15,279	1	15,279

合計 15,279  
(内消費税額 10% 1,389)

## 備考

- ご入金の際、お振り込みされた金融機関により発行されております明細が正式な領収書となりますので、合わせて領収書として保管をお願いいたします。
- Web発行受領書は電子文書となり、印紙課税の対象とならないため印紙の添付はいたしません。
- Web発行受領書を印刷しても、コピー扱いとなるため印紙課税の対象になりません。