

白井市

地域公共交通 ブック

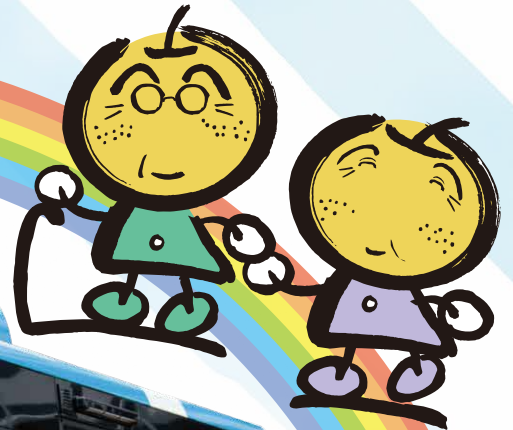

白井市のイメージキャラクター
なし坊ファミリー

2022年12月発行

皆様と共に明日を考える

- 診療科目
- 内科 ■外科 ■消化器外科 ■整形外科 ■緩和ケア内科 ■小児科 ■放射線科
 - 婦人科 ■皮膚科 ■循環器内科 ■眼科 ■リハビリテーション科 ■糖尿病内科
 - 泌尿器科 ■神経内科 ■乳腺外科 ■呼吸器内科 ■耳鼻咽喉科 ■口腔外科
 - 消化器内科 ■人工透析(腎臓内科)

●診療時間(月～土) 午前9:00～ / 午後2:00～ ●休診:日曜、祝祭日、年末年始(12月30日～1月3日)



日本医療機能評価機構認定病院

医療法人社団聖仁会

白井聖仁会病院



透析センター

検診センター

- 一般病棟:48床
- 療養病棟:124床
- 緩和ケア病棟:20床

患者さま一人ひとりのかけがえのない人生の支えとなるように
人にやさしい医療・看護・介護を実践します。

スタッフ 募集中!

お気軽に
お問い合わせ
ください



〒270-1426 千葉県白井市笹塚3-25-2

TEL.047-491-3111

FAX.047-491-3128

北総線「白井駅北口」より徒歩約10分

白井聖仁会病院



企画 制作 印刷 (株)フロンティアエージェンシー

東京支社 〒164-0011 東京都中野区中央4丁目60-3 銀座ルノアールビル2階
お問い合わせ TEL.03-5328-1966(代) FAX.03-3384-0181

白井市役所

〒270-1492 千葉県白井市復1123番地 TEL.047-492-1111 FAX.047-491-3510

開庁時間:午前8時30分から午後5時15分【土曜日・日曜日・国民の祝日(振り替え休日を含む)、年末年始(12月29日から1月3日)を除く】

バスを安心してご利用いただくための

お客様へのお願い

#公共交通あんしん利用

マスクの着用・
会話は控えめに



時差出勤

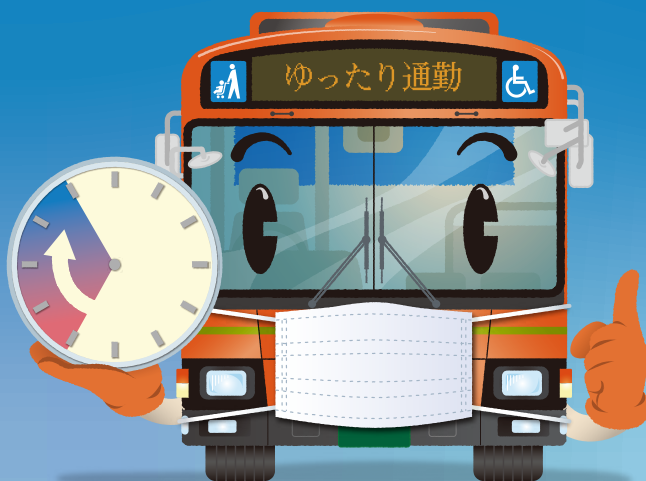

車内換気 3分、5分



窓を開けなくても、**3分**(観光バスは**5分**)で空気は入れ替わります。

窓開けは周りの人に配慮しましょう。

新型コロナウイルスの感染拡大防止にご理解とご協力をお願いします

コンテンツ

- 白井市内を通る路線バス ルート図 P2・3
- 白井市コミュニティバス「ナッシー号」ルート図... P4・5
- 西ルート 時刻表 P6・7
- 東ルート 時刻表 P8・9
- 南ルート 時刻表 P10・11
- 北ルート 時刻表 P12・13
- 白井市内の鉄道について P14
- 白井市内のタクシー P15
- 高齢者や障がい者のために P16・17



ナッシー号の乗り方

ご案内

- 1 バスの前扉から乗車します。
- 2 現金の場合は運賃箱に、ICカードの場合は読み取りにタッチして運賃を支払います。
※障害者手帳等をお持ちの場合は乗務員に見せてください。
- 3 目的地に着いたらボタンを押して後扉から降車します。
※乗り継ぎの場合は乗務員から乗り継ぎ券を貰ってください。

路線バスの乗り方

ご案内

- 1 バスの中扉から乗車します。
- 2 乗車した際に、ICカードを利用する際は読み取り部にタッチし、それ以外の場合は必ず整理券を取ってください。
- 3 目的地に着いたらボタンを押して前扉から降車します。
- 4 現金の場合はおつりのないように、運賃箱へ運賃を支払い、ICカードの場合は読み取りの部分にタッチしてください。

白井の地域情報サイト



しろいまっちは地元の情報が満載!

お店や教室・イベント・サークルなど白井市の暮らしを楽しむような地域情報を発信しています。



しろいまっち 検索 🔍



白井さとう眼科

SHIROI SATO EYE CLINIC

- 一般眼科・小児眼科
- 白内障
- 緑内障
- ドライアイ
- 糖尿病網膜症
- 加齢黄斑変性
- アレルギー性疾患

いつでも気軽に目のことを相談できる場所を目指しています。

ご自身の目とどのように向き合うのか、悩んでいる方のお力になれればと思います。

院長執刀で日帰り白内障手術を行います

診療時間	月	火	水	木	金	土	日祝
9:30~12:30	●	●	■	●	●	●	—
15:00~18:00	★	●	■	●	●	—	—
★...16:00~の診療となります ■...手術日							
休診日:水曜(手術日)・土曜午後・日祝日							



☎047-498-0011

千葉県白井市根1970-1 大松交差点、マクドナルド向かい/駐車場50台(共用)
●● <https://shiroi-sato-ganka.jp> ●● 北総線「西白井駅」徒歩9分



Bus

白井市内を通る 路線バスルート図

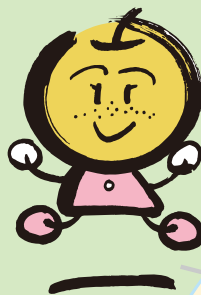

- | | | |
|--------|----------|--------|
| 市役所 | 法律・会計事務所 | 広域避難場所 |
| 鉄道駅 | 生活・サービス | 避難場所 |
| 病院・医療 | グルメ | 応急救護所 |
| 学校・教育 | 介護・福祉 | 避難所 |
| 企業・事務所 | 福祉避難所 | |

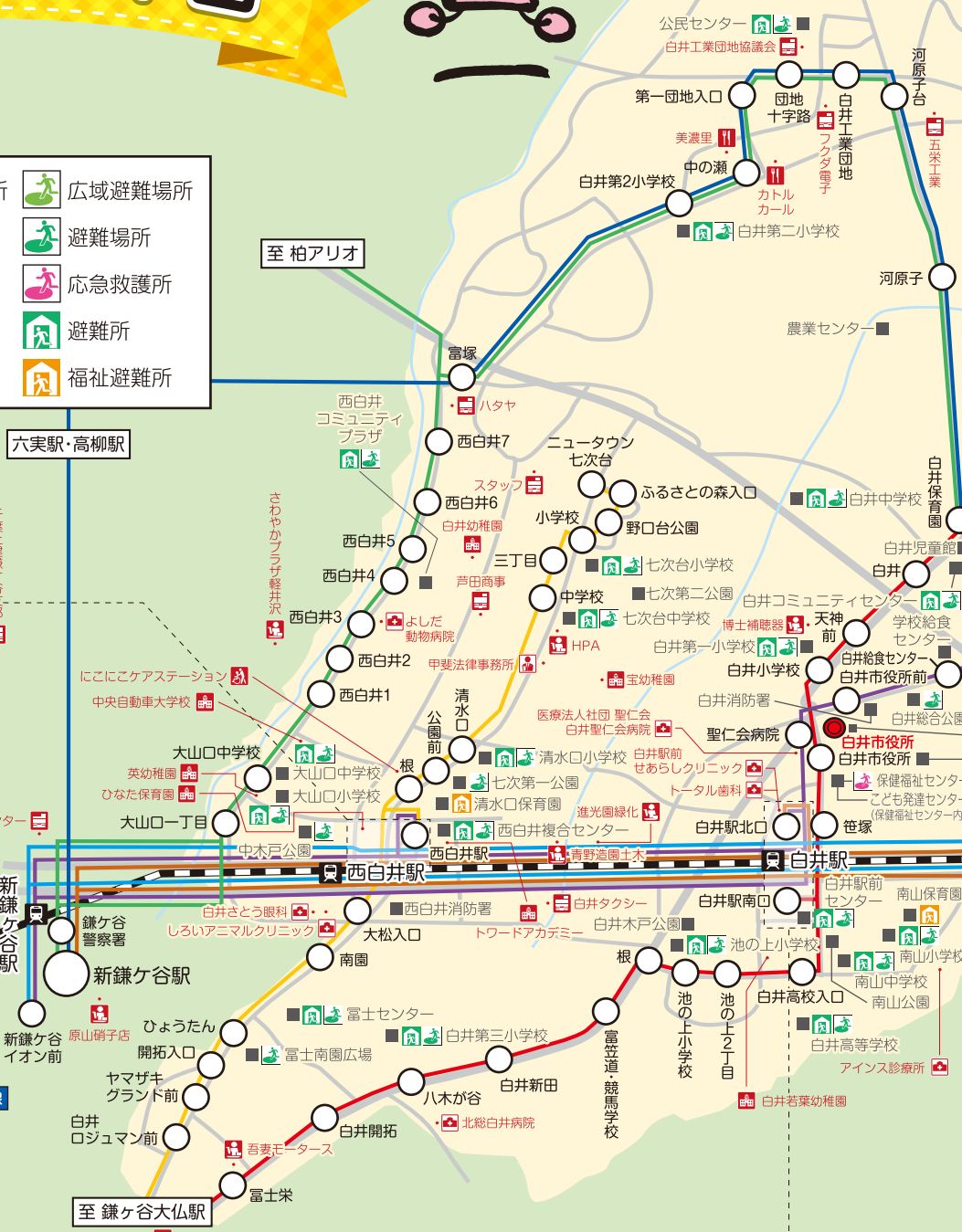

HPA ハウスペイント アゲイン

外壁塗装20坪45万円から!

中間マージンが発生しない適切な料金で、お客様の予算に合った適切なサービスを実現します。

低価格・高品質 完全自社施工 安心安全

- 塗装工事
- 吹き付け塗装
- 防水工事
- シーリング工事
- 店舗改装
- 各種リフォーム
- 仮設足場
- アパート・ビル改修工事

TEL.047-468-8263

〒270-1431 千葉県白井市根1659-15

http://house-paint-again.jp

そろばん博物館 へ行くには…

運賃 大人/白井駅から190円

▶北総線白井駅→ちばレインボーバス白井車庫行き「白井」下車徒歩1分

白井市民プール に泳ぎに行くには…

運賃 大人/白井駅から240円

▶北総線白井駅→ちばレインボーバス白井車庫行き「神々滝」下車徒歩10分

白井文化センター プラネタリウム館 白井総合公園 へ行くには…

運賃 大人/白井駅から190円

▶北総線白井駅→ちばレインボーバス白井車庫行き「白井市役所」下車徒歩5分

日本中央競馬会 競馬学校 へ行くには…

運賃 大人/白井駅から170円

▶西船橋駅→ちばレインボーバス白井線「富笠道・競馬学校前」下車徒歩7分

ちばレインボーバス

0476-46-0022 詳しくはHPをご覧ください

よしだ 動物病院

yoshida animal hospital

診療時間

月	火	水	木	金	土	日
9:00~12:00	9:00~12:00	9:00~12:00	9:00~12:00	9:00~12:00	9:00~12:00	9:00~12:00
16:00~19:00	16:00~19:00	16:00~19:00	16:00~19:00	16:00~19:00	16:00~19:00	16:00~19:00

休診日 水曜・祝日 日曜午後

047-489-5005 白井市西白井1-19-23 駐車場あり

バス会社	路線名	表記
ちば レインボーバス	白井線	
	下総航空基地線	
	西白井線	
	北口循環線	
	北総循環線	

バス会社	路線名	表記
船橋新京成バス	西白井線	
鎌ヶ谷観光バス (生活バスちばにう)	北環状線ルート	
	直行便	



各路線バスの時刻表及び運賃

各路線バスの時刻表及び運賃は各社のHPにてご確認ください



ちばレインボーバス

<https://chiba-rainbow-bus.jp>



船橋新京成バス

<https://www.shinkeisei.co.jp/bus/>



鎌ヶ谷観光バス

(生活バスちばにう)

<http://www.kamagayakanko-bus.co.jp/chibanu02.html>



フクダ電子は
医療機器専門メーカーとして
皆さまの健康をサポートします。

**医療の未来を
支える。**

医療機器専門メーカー
フクダ電子

〒113-8483 東京都文京区本郷3-39-4 TEL.(03)3815-2121(代)
お客様窓口(03)5802-6600 受付時間:月~金曜日(祝祭日、休日を除く)9:00~18:00

白井車庫バス停より徒歩8分

GOLF

練習場・ショートコース

**LITTLE GREEN VALLEY
FUNABASHI**

白井市神々廻 1904-2
047-491-3131

一般社団法人
白井工業団地協議会

**千葉県で最多の事業者数
なんと約300社が集結!**

**豊富な業種で
あらゆるニーズにお応えします!**

**各分野の専門家が確かな技術力
で貴社ニーズを支えます!**

047-491-0224

〒270-1406 白井市中98-17
詳しくは **白井工業団地協議会** 検索

白井市コミュニティバス 「ナツシー号」ルート図

◆運行日/月曜日～土曜日 ※運休日/日曜日・祝休日・12/29～1/3

◆運賃(目的地までの一律料金)

小学生 未滿	小学生・障がい者・ 障がい者の介添者(1人まで)	中学生	高校生 以上
無料	50円	100円	150円

○ICカード(PASMO・Suica)が利用できます。○車いすでのご乗車が可能です。

◆乗り継ぎについて

○運賃は目的地までの乗り切り運賃制になっていますので、追加運賃なしで他ルートへ乗り継ぐことができます。乗り継ぐ場合は「乗り継ぎ券」を発行しますので、乗務員にお申し出ください。

○乗り継ぎ場所は、白井市役所、白井駅及び西白井駅になります。

○乗り継ぎ券は、発行日、発行を受けた本人のみ有効です。

○乗り継ぎ券の再発行はできません。

◆回数券

■一般回数券(50円券24枚綴:1,000円)

■シルバー回数券[70歳以上の方限定](50円券30枚綴:1,000円)を発売しています。

回数券はバス事業者及びコミュニティバス車内でお求めください。

※車内販売ではおつり及び領収書のご用意はありませんので、あらかじめご承知おきください。



不動産の売却・購入は三井のリハウスへ。 新鎌ヶ谷駅より徒歩3分

三井のリハウス

三井不動産リアルティ株式会社

売却物件募集中



- マンション
- 戸建
- 土地
- 事業用
- 査定無料
- 秘密厳守



新鎌ヶ谷センター ☎0120-993-531

営業時間/10:00～18:00 定休日/毎週火曜日・水曜日
千葉県鎌ヶ谷市新鎌ヶ谷2丁目19-11 プロスパー1F

国土交通大臣(14)第77号(一社)不動産協会会員
(一社)不動産流通経営協会会員 (公社)首都圏不動産公正取引協議会加盟



- 市役所
- 鉄道駅
- 広域避難場所
- 避難場所
- 応急救護所
- 避難所
- 福祉避難所
- 病院・医療
- 学校・教育
- 企業・事務所
- 法律・会計事務所
- 生活・サービス
- グルメ
- 介護・福祉

問い合わせ先

- ちばレインボバス(株)白井車庫 047-497-0962
- 船橋新京成バス(株)鎌ヶ谷営業所 047-443-2035
- ※道路状況等により予定通り運行できない場合がありますのであらかじめご了承ください。
- 白井市役所 047-492-1111

	西ルート (市役所～(七次台・西白井・大松地区経由)～西白井駅)
	東ルート (市役所～(南山・神々廻地区経由)～千葉ニュータウン中央駅北口)
	南ルート (市役所～(池の上・堀込・富士地区経由)～西白井駅)
	北ルート (市役所～ - ①今井・平塚地区経由 - ②工業団地経由 ～千葉ニュータウン中央駅北口)

感染症流行期におけるマスクの着用や、車内での飲食等、乗車マナーの配慮にご協力ください。

入館料のみでプール・お風呂・トレーニングルームがご利用できます!

スイミング
SWIMMING

お風呂
BATH

トレーニング
TRAINING

◆スイミング教室
◆スタジオ教室
開催中!

第1駐車場が満車の場合はアルカサールの駐車場をご利用ください

入館料 (市内に在住・在勤・在学の方)
 ※7・8月は、利用時間が2時間以内となります。

一般	1人3時間以内	420円
	超過1時間毎	210円
小中高校生	1人3時間以内	210円
	超過1時間毎	100円
	3歳以上のオムツが外れた未就学児	無料

[2歳以下のお子様はベビースタイル(200円)でのご利用も可能です]

■営業時間/9:00～21:00 ■休館日/毎月第1・第3月曜日(祝日の場合は翌日)、年末年始(12/30～1/7)

印西市大塚1丁目3番地
 ☎0476-47-1661 <http://inzai pool.jp>

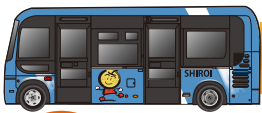

白井市コミュニティバス「ナッシー号」西ルート

往路 白井市役所 発→西白井駅 行

所要時間 37分

コード	番号	停留所名	1便	2便	3便	4便	5便	6便	7便	8便
C-3	1	白井市役所	7:00	8:35	10:15	11:50	12:58	15:20	16:55	18:42
C-3	2	ウエルぷらっと	7:01	8:36	10:16	11:51	12:59	15:21	16:56	18:43
C-3	5	白井駅北口	7:03	8:38	10:18	11:53	13:01	15:23	16:58	18:45
C-3	3	フォルテ白井	7:04	8:39	10:19	11:54	13:02	15:24	16:59	18:46
C-3	27	七次	7:06	8:41	10:21	11:56	13:04	15:26	17:01	18:48
B-3	28	清水口3丁目	7:07	8:42	10:22	11:57	13:05	15:27	17:02	18:49
B-3	29	七次台中学校	7:08	8:43	10:23	11:58	13:06	15:28	17:03	18:50
C-3	30	七次台小学校	7:09	8:44	10:24	11:59	13:07	15:29	17:04	18:51
C-3	31	野口台公園前	7:10	8:45	10:25	12:00	13:08	15:30	17:05	18:52
C-2	32	七次台3丁目	7:11	8:46	10:26	12:01	13:09	15:31	17:06	18:53
B-2	33	富塚	7:14	8:49	10:29	12:04	13:12	15:34	17:09	18:56
B-2	34	西白井4丁目	7:16	8:51	10:31	12:06	13:14	15:36	17:11	18:58
B-3	35	さわやかプラザ軽井沢	—	—	10:36	12:11	13:19	15:41	17:16	19:03
B-2	36	西白井3丁目	7:17	8:52	10:38	12:13	13:21	15:43	17:18	19:05
B-3	37	西白井コミュニティプラザ	7:18	8:53	10:39	12:14	13:22	15:44	17:19	19:06
B-3	38	西白井2丁目	7:19	8:54	10:40	12:15	13:23	15:45	17:20	19:07
B-3	39	西白井1丁目	7:20	8:55	10:41	12:16	13:24	15:46	17:21	19:08
B-3	40	グランピア西白井前	7:22	8:57	10:43	12:18	13:26	15:48	17:23	19:10
B-3	41	中木戸上橋南	7:23	8:58	10:44	12:19	13:27	15:49	17:24	19:11
B-4	42	大松	7:24	8:59	10:45	12:20	13:28	15:50	17:25	19:12
A-3	43	大松集会所	7:25	9:00	10:46	12:21	13:29	15:51	17:26	19:13
B-3	44	大山口中学校	7:27	9:02	10:48	12:23	13:31	15:53	17:28	19:15
B-3	45	中木戸公園前	7:28	9:03	10:49	12:24	13:32	15:54	17:29	19:16
B-3	4	西白井駅	7:31	9:06	10:52	12:27	13:35	15:57	17:32	19:19
			D車①	D車③	A車④	A車⑥	C車⑦	D車⑪	D車⑬	C車⑬

バス事業者 □A・B車:ちばレインボーバス(株) □C・D車:船橋新京成バス(株)

白井駅前
せあらしクリニック

診療科目 一般内科・消化器内科
糖尿病内科・小児科・漢方外来

診療時間 月 火 水 木 金 土 日 祝

9:00~12:30 ● ● ● / ● ● ★ /

15:30~18:30 ● ● ● / ● ● / /

★は9:00~13:00 休診日/木曜日・日曜日・祝日

☎047-497-0072

白井市笹塚2-2-2 コスモビル102 P15台完備

きもの・祭用品・衣料品

ハタヤ本店
千葉県白井市富塚793
TEL 047(492)0454

贈答品・インテリア・教材

シャディホーム
千葉県白井市根116-16
TEL 047(491)0647

スポーツ・スクール用品

メイトハウス
千葉県白井市清水口1-1-6
TEL 047(491)8387

長 株式会社 **ハタヤ** 〒270-1405 千葉県白井市富塚793
TEL 047(492)0454 FAX 047(492)2123



復路 西白井駅 発→白井市役所 行

所要時間 37分

コード	番号	停留所名	1便	2便	3便	4便	5便	6便	7便
B-3	4	西白井駅	7:40	9:20	10:50	14:10	17:30	18:05	19:24
B-3	45	中木戸公園前	7:41	9:21	10:51	14:11	17:31	18:06	19:25
B-3	44	大山口中学校	7:42	9:22	10:52	14:12	17:32	18:07	19:26
A-3	43	大松集会所	7:43	9:23	10:53	14:13	17:33	18:08	19:27
B-4	42	大松	7:44	9:24	10:54	14:14	17:34	18:09	19:28
B-3	41	中木戸上橋南	7:45	9:25	10:55	14:15	17:35	18:10	19:29
B-3	40	グランピア西白井前	7:46	9:26	10:56	14:16	17:36	18:11	19:30
B-3	39	西白井1丁目	7:48	9:28	10:58	14:18	17:38	18:13	19:32
B-3	38	西白井2丁目	7:49	9:29	10:59	14:19	17:39	18:14	19:33
B-3	37	西白井コミュニティプラザ	7:50	9:30	11:00	14:20	17:40	18:15	19:34
B-2	36	西白井3丁目	7:51	9:31	11:01	14:21	17:41	18:16	19:35
B-3	35	さわやかプラザ軽井沢	—	9:36	11:06	14:26	17:46	18:21	19:40
B-2	34	西白井4丁目	7:52	9:37	11:07	14:27	17:47	18:22	19:41
B-2	33	富塚	7:54	9:39	11:09	14:29	17:49	18:24	19:43
C-2	32	七次台3丁目	7:59	9:44	11:14	14:34	17:54	18:29	19:48
C-3	31	野口台公園前	8:00	9:45	11:15	14:35	17:55	18:30	19:49
C-3	30	七次台小学校	8:01	9:46	11:16	14:36	17:56	18:31	19:50
B-3	29	七次台中学校	8:02	9:47	11:17	14:37	17:57	18:32	19:51
B-3	28	清水口3丁目	8:03	9:48	11:18	14:38	17:58	18:33	19:52
C-3	27	七次	8:04	9:49	11:19	14:39	17:59	18:34	19:53
C-3	3	フォルテ白井	8:06	9:51	11:21	14:41	18:01	18:36	19:55
C-3	5	白井駅北口	8:09	9:54	11:24	14:44	18:04	18:39	19:58
C-3	2	ウエルぷらっと	8:11	9:56	11:26	14:46	18:06	18:41	—
C-3	1	白井市役所	8:12	9:57	11:27	14:47	18:07	18:42	—
			D車②	A車③	D車⑥	A車⑨	B車⑩	A車⑬	C車⑭

バス事業者 □A・B車:ちばレインボーバス(株) □C・D車:船橋新京成バス(株)

Sawayaka-Plaza-Karuizawa
スッキリ、さわやか

ご利用時間/午前10時～午後11時(最終入館・午後10時)
 休館日/毎週月曜日(月曜日が祝日の場合は次の日が休館日となります。)
 7月、8月及び年末年始の営業、その他臨時休館に関する情報は「キャンペーン・イベントカレンダー」でお知らせいたします。
 施設内容/温水プール、浴場、トレーニングルーム、お食事処、大広間、ミーティングルーム、和室、売店
 無料駐車場/220台分完備

※コロナ対応の為休止している施設も
 ありますのでお問い合わせ下さい

さわやかプラザ軽井沢
 鎌ヶ谷市軽井沢 2106-6 TEL.047-442-6150

確かな技術と豊富な経験で安全作業

総合建設業
株式会社 スタッフ
 MIZUSAWA・GROUP

内装解体 研り工事 電気工事
 土木・建築工事業

職人随時募集(寮完備)

TEL047-497-1775 〒270-1404 千葉県白井市折立682番地 http://www.staff-c.net

WEBサイト

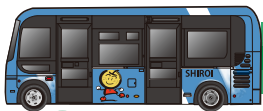

白井市コミュニティバス「ナッシー号」東ルート

往路 白井市役所 発→千葉ニュータウン中央駅北口 行

所要時間 43分

コード	番号	停留所名	1便	2便	3便	4便	5便	6便	7便
C-3	1	白井市役所	6:50	8:20	10:30	11:45	13:35	14:44	16:50
C-3	2	ウエルぱらっと	6:51	8:21	10:31	11:46	13:36	14:45	16:51
C-3	9	笹塚	6:52	8:22	10:32	11:47	13:37	14:46	16:52
D-3	10	南山県営住宅	6:55	8:25	10:35	11:50	13:40	14:49	16:55
C-4	11	南山中学校	6:56	8:26	10:36	11:51	13:41	14:50	16:56
C-4	12	白井高校入口	6:57	8:27	10:37	11:52	13:42	14:51	16:57
C-3	6	白井駅南口	7:00	8:30	10:40	11:55	13:45	14:54	17:00
C-3	3	フォルテ白井	7:04	8:34	10:44	11:59	13:49	14:58	17:04
C-3	13	第一小学校	7:06	8:36	10:46	12:01	13:51	15:00	17:06
C-3	14	天神前	7:07	8:37	10:47	12:02	13:52	15:01	17:07
D-3	15	白井コミュニティセンター	7:09	8:39	10:49	12:04	13:54	15:03	17:09
D-2	16	奥澤整形外科医院	7:10	8:40	10:50	12:05	13:55	15:04	17:10
D-2	17	神々廻坂下	7:11	8:41	10:51	12:06	13:56	15:05	17:11
D-2	18	市民プール	—	8:42	10:52	12:07	13:57	15:06	17:12
D-2	19	白井運動公園	—	8:43	10:53	12:08	13:58	15:07	17:13
D-2	18	市民プール	—	8:44	10:54	12:09	13:59	15:08	17:14
D-2	20	神々廻みどりや	7:12	8:46	10:56	12:11	14:01	15:10	17:16
D-3	21	神々廻木戸入口	7:13	8:47	10:57	12:12	14:02	15:11	17:17
D-3	22	神々廻下	7:14	8:48	10:58	12:13	14:03	15:12	17:18
E-3	23	宗像神社	7:15	8:49	10:59	12:14	14:04	15:13	17:19
E-3	8	福祉センター	—	8:53	11:03	12:18	14:08	15:17	17:23
E-3	24	谷田	7:16	8:55	11:05	12:20	14:10	15:19	17:25
F-3	25	桜台デイサービスセンター	7:20	8:59	11:09	12:24	14:14	15:23	17:29
F-3	26	桜台一本桜公園前	7:21	9:00	11:10	12:25	14:15	15:24	17:30
F-2	7	千葉ニュータウン中央駅北口	7:24	9:03	11:13	12:28	14:18	15:27	17:33
			C車①	C車③	C車⑤	D車⑦	D車⑨	C車⑨	C車⑪

自由乗降

バス事業者 □A・B車:ちばレインボーバス(株) □C・D車:船橋新京成バス(株)

補聴器のことなら何でもご相談ください

認定補聴器専門店

博士補聴器
Dr. Hearing Group

営業時間: 9:00~18:00 白井市役所近く

白井市根 115-24 あり

/FAX **047-492-6333**

不動産のご売却・ご購入のご相談は
千葉ニュータウン中央センターへ。

売却物件募集中

マンション 土地 戸建 事業用

査定無料 秘密厳守

KISEI 京成電鉄グループ
京成不動産

千葉ニュータウン中央センター

0120-953-955

印西市中央北2-1-3 サンクォータ千葉ニュータウン中央1階

営業時間 / 10:00~18:30 定休日 / 毎週火曜日・水曜日

北総線「千葉ニュータウン中央」駅北口から徒歩2分

京成不動産株式会社 国土交通大臣(6)第5540号

走行中の席の移動は危険です。扉が開いてから
席をお立ち願います。車内事故防止にお客さま
のご協力をお願いいたします。



船橋新京成バス株式会社

鎌ヶ谷営業所 TEL:047-443-2035

●●● <https://www.shinkeisei.co.jp> ●●●



復路 千葉ニュータウン中央駅北口 発→白井市役所 行

所要時間 43分

コード	番号	停留所名	1便	2便	3便	4便	5便	6便
F-2	7	千葉ニュータウン中央駅北口	7:30	8:50	11:02	12:32	14:22	19:15
F-3	26	桜台一本桜公園前	7:32	8:52	11:04	12:34	14:24	19:17
F-3	25	桜台デイサービスセンター	7:33	8:53	11:05	12:35	14:25	19:18
E-3	24	谷田	7:37	8:57	11:09	12:39	14:29	19:22
E-3	8	福祉センター	—	9:01	11:13	12:43	14:33	—
E-3	23	宗像神社	7:38	9:03	11:15	12:45	14:35	19:23
D-3	22	神々廻下	7:39	9:04	11:16	12:46	14:36	19:24
D-3	21	神々廻木戸入口	7:40	9:05	11:17	12:47	14:37	19:25
D-2	20	神々廻みどりや	7:41	9:06	11:18	12:48	14:38	19:26
D-2	18	市民プール	—	9:08	11:20	12:50	14:40	—
D-2	19	白井運動公園	—	9:09	11:21	12:51	14:41	—
D-2	18	市民プール	—	9:10	11:22	12:52	14:42	—
D-2	17	神々廻坂下	7:42	9:11	11:23	12:53	14:43	19:27
D-2	16	奥澤整形外科医院	7:43	9:12	11:24	12:54	14:44	19:28
D-3	15	白井コミュニティセンター	7:44	9:13	11:25	12:55	14:45	19:29
C-3	14	天神前	7:46	9:15	11:27	12:57	14:47	19:31
C-3	13	第一小学校	7:47	9:16	11:28	12:58	14:48	19:32
C-3	3	フォルテ白井	7:49	9:18	11:30	13:00	14:50	19:34
C-3	6	白井駅南口	7:56	9:25	11:37	13:07	14:57	19:41
C-4	12	白井高校入口	7:57	9:26	11:38	13:08	14:58	19:42
C-4	11	南山中学校	7:58	9:27	11:39	13:09	14:59	19:43
D-3	10	南山県営住宅	7:59	9:28	11:40	13:10	15:00	19:44
C-3	9	笹塚	8:02	9:31	11:43	13:13	15:03	19:47
C-3	2	ウエルぷらっと	8:03	9:32	11:44	13:14	15:04	19:48
C-3	1	白井市役所	8:04	9:33	11:45	13:15	15:05	19:49
			C車②	B車③	B車⑤	D車⑧	D車⑩	B車⑫

自由乗降

バス事業者 □A・B車:ちばレインボーバス(株) □C・D車:船橋新京成バス(株)

学校法人 高木学園 英幼稚園
 Hanabusa Education 幼保連携型認定こども園
はなぶさ保育園
 今を見つめて未来を夢見て...

幼稚園 TEL 047-491-3036 FAX 047-491-3078
 保育園 TEL 047-497-7870 FAX 047-497-7871
 白井市大山口2-2-2 <https://www.hanabusa-kodomo.jp/>

網戸張替・戸車交換・ガラス修繕のことなら

原山ガラス店
 エコガラス・真空ガラス(スペーシア認定店)
 鎌ヶ谷市中央2-10-6 ☎090-2536-5183

トータル歯科医院
 Total Dental Clinic
 しっかりと日本基準で受けられます。
 ■一般歯科 ■矯正歯科
 新患・急患随時受付

ナッシー号ご利用の方
 西ルート・北ルート
 ⑤「白井駅北口」
 東ルート・南ルート
 ⑥「白井駅南口」
 ご利用が便利です

診療時間 月 火 水 木 金 土 日
 9:00～12:00 ●●●●●●★
 14:00～18:00 ●●●●/※

※金曜日のみ14:30からの診療 休診日/日祝日
 ★第2日曜日は矯正治療の歯科医師が担当します
 白井市笹塚2-2-2 2F(白井駅北口・ロータリー内1分)

TEL.047-491-0083
 〇 <https://www.total-dc.com/> 〇

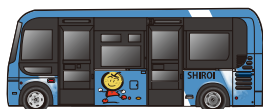

白井市コミュニティバス「ナッシー号」南ルート

往路 白井市役所 発→西白井駅 行

所要時間 40分

コード	番号	停留所名	1便	2便	3便	4便	5便	6便
C-3	1	白井市役所	8:30	10:05	13:25	15:05	17:20	18:35
C-3	2	ウエルぷらっと	8:31	10:06	13:26	15:06	17:21	18:36
C-3	9	笹塚	8:32	10:07	13:27	15:07	17:22	18:37
C-3	6	白井駅南口	8:35	10:10	13:30	15:10	17:25	18:40
C-4	46	堀込3丁目	8:38	10:13	13:33	15:13	17:28	18:43
C-4	47	池の上3丁目	8:39	10:14	13:34	15:14	17:29	18:44
C-4	48	池の上小学校	8:40	10:15	13:35	15:15	17:30	18:45
C-4	49	池の上	8:41	10:16	13:36	15:16	17:31	18:46
C-4	50	堀込2丁目4番	8:42	10:17	13:37	15:17	17:32	18:47
C-3	3	フォルテ白井	8:45	10:20	13:40	15:20	17:35	18:50
C-3	51	根	8:47	10:22	13:42	15:22	17:37	18:52
C-4	52	白井小町入口	8:48	10:23	13:43	15:23	17:38	18:53
B-4	53	リハモードヴィラ白井	8:49	10:24	13:44	15:24	17:39	18:54
B-4	54	丸山	8:50	10:25	13:45	15:25	17:40	18:55
B-4	55	北総白井病院入口	8:51	10:26	13:46	15:26	17:41	18:56
B-4	56	第三小学校入口	8:52	10:27	13:47	15:27	17:42	18:57
B-4	57	富士センター	8:53	10:28	13:48	15:28	17:43	18:58
B-4	58	ひょうたん	8:54	10:29	13:49	15:29	17:44	18:59
A-4	59	ロジュマン	8:56	10:31	13:51	15:31	17:46	19:01
A-4	60	東武ストア	8:57	10:32	13:52	15:32	17:47	19:02
A-4	61	富士ヤマザキ	8:58	10:33	13:53	15:33	17:48	19:03
B-4	62	富士駐在所前	8:59	10:34	13:54	15:34	17:49	19:04
B-4	63	千葉銀行前	9:00	10:35	13:55	15:35	17:50	19:05
B-4	64	富士東	9:01	10:36	13:56	15:36	17:51	19:06
B-4	55	北総白井病院入口	9:02	10:37	13:57	15:37	17:52	19:07
B-4	56	第三小学校入口	9:03	10:38	13:58	15:38	17:53	19:08
B-4	57	富士センター	9:04	10:39	13:59	15:39	17:54	19:09
B-4	65	富士南園	9:05	10:40	14:00	15:40	17:55	19:10
B-3	4	西白井駅	9:10	10:45	14:05	15:45	18:00	19:15
			A車②	D車⑤	A車⑧	A車⑩	A車⑫	D車⑮

バス事業者 □A・B車:ちばレインボーバス(株) □C・D車:船橋新京成バス(株)

緑のある暮らしのお手伝い
小さな工事でも真心こめて…

株式会社 青野造園土木

- ◆ 植木販売
- ◆ 庭の管理
- ◆ 造園工事
- ◆ 高所作業
- ◆ 伐採
- ◆ 外構工事
- ◆ ブロック工事

TEL.047-443-4847 白井市富士61-4

造園・土木工事業のことならおまかせください

Shinkouenryokuka Co.,Ltd
— Since 1964 —

進光園緑化株式会社

作業員随時募集中

TEL.047-491-0450

白井市根713-8 FAX.047-491-4906
E-mail: ryokuka@sinkoen.com
千葉県知事許可(一般)第2069号

しろいアニマルクリニック

小さくても大きな命!
“この仔も家族の一員”

診療動物:犬・猫

診療時間 月 火 水 木 金 土 日
9:00~12:00 診 診 診 診 診 診 診
16:00~19:00 診 診 診 診 診 診 診

休診日:木曜・祝日 ◆往診可(要相談)
※13:00~16:00は往診・検査処置
白井市根1971-1(広い駐車場完備)

◆入院設備完備
◆飼育相談
◆しつけ相談
◆健康相談
◆里親募集

詳しくはこちら

TEL/FAX.047-492-9912

●● 新京成バス・大松入口停留所・徒歩3分 ●●



復路 西白井駅 発→白井市役所 行

所要時間 40分

コード	番号	停留所名	1便	2便	3便	4便	5便	6便	7便
B-3	4	西白井駅	9:10	10:55	12:30	13:40	16:00	17:35	19:20
B-4	65	富士南園	9:13	10:58	12:33	13:43	16:03	17:38	19:23
B-4	57	富士センター	9:14	10:59	12:34	13:44	16:04	17:39	19:24
B-4	56	第三小学校入口	9:15	11:00	12:35	13:45	16:05	17:40	19:25
B-4	55	北総白井病院入口	9:16	11:01	12:36	13:46	16:06	17:41	19:26
B-4	64	富士東	9:17	11:02	12:37	13:47	16:07	17:42	19:27
B-4	63	千葉銀行前	9:18	11:03	12:38	13:48	16:08	17:43	19:28
B-4	62	富士駐在所前	9:19	11:04	12:39	13:49	16:09	17:44	19:29
A-4	61	富士ヤマザキ	9:20	11:05	12:40	13:50	16:10	17:45	19:30
A-4	60	東武ストア	9:21	11:06	12:41	13:51	16:11	17:46	19:31
A-4	59	ロジューマン	9:22	11:07	12:42	13:52	16:12	17:47	19:32
B-4	58	ひょうたん	9:24	11:09	12:44	13:54	16:14	17:49	19:34
B-4	57	富士センター	9:25	11:10	12:45	13:55	16:15	17:50	19:35
B-4	56	第三小学校入口	9:26	11:11	12:46	13:56	16:16	17:51	19:36
B-4	55	北総白井病院入口	9:27	11:12	12:47	13:57	16:17	17:52	19:37
B-4	54	丸山	9:28	11:13	12:48	13:58	16:18	17:53	19:38
B-4	53	リハモードヴィラ白井	9:29	11:14	12:49	13:59	16:19	17:54	19:39
C-4	52	白井小町入口	9:30	11:15	12:50	14:00	16:20	17:55	19:40
C-3	51	根	9:31	11:16	12:51	14:01	16:21	17:56	19:41
C-3	3	フォルテ白井	9:33	11:18	12:53	14:03	16:23	17:58	19:43
C-4	50	堀込2丁目4番	9:36	11:21	12:56	14:06	16:26	18:01	19:46
C-4	49	池の上	9:37	11:22	12:57	14:07	16:27	18:02	19:47
C-4	48	池の上小学校	9:38	11:23	12:58	14:08	16:28	18:03	19:48
C-4	47	池の上3丁目	9:39	11:24	12:59	14:09	16:29	18:04	19:49
C-4	46	堀込3丁目	9:40	11:25	13:00	14:10	16:30	18:05	19:50
C-3	6	白井駅南口	9:47	11:32	13:07	14:17	16:37	18:12	19:57
C-3	9	笹塚	9:48	11:33	13:08	14:18	16:38	18:13	19:58
C-3	2	ウエルぷらっと	9:49	11:34	13:09	14:19	16:39	18:14	19:59
C-3	1	白井市役所	9:50	11:35	13:10	14:20	16:40	18:15	20:00
			D車④	A車⑤	A車⑦	C車⑧	D車⑫	D車⑭	D車⑯

バス事業者 □A・B車:ちばレインボーバス(株) □C・D車:船橋新京成バス(株)

ひなた保育園
 ... HINATA HOIKUEN ...
 「おもいっきり遊ぶ」
 「じっくり食べる」「ぐっすり眠る」
 認可保育園 認可保育園
 ふおるてしろい 白井市根476-1 フォルテ白井
 ☎047-404-3290
 ひなた保育園しろい 白井市根235-2
 ☎047-401-0401
<http://www.anfini.co.jp> アンフィニ 保育

地域の皆様の
カーライフを
サポート!!

新車・中古車販売 車検・一般整備
 タイヤ・電装 板金・塗装 総合保険

有限会社 **吾妻モータース**
 白井市富士22-12
TEL.047-443-1755
 営業時間 月～土/8:30～17:30 定休日 日曜日・祝日
車検見積もり大歓迎! 修理・整備もお任せを!

株式会社 R.C.Y
 お客様と一緒に
 未来の地球のためにリサイクル

鉄・非鉄金属高価買取 持ち込み大歓迎
 出張引取も対応しております
 設備・建物・解体・撤去 ご相談ください
047-404-8018 白井市神々廻1847-2
 千葉県計量証明事業登録・産業廃棄物収集運搬・古物商



白井市コミュニティバス「ナッシー号」北ルート

※復路直通便…往路から復路へ乗り入れる、往路1・2・6・7・8便。

往路 白井市役所 発→千葉ニュータウン中央駅北口 行 ▶ 所要時間【今井・平塚経由 62分】【工業団地経由 52分】【※復路直通便 79分】

コード	番号	停留所名	1便	2便	3便	4便	5便	6便	7便	8便	9便	10便
C-3	1	白井市役所		6:55	7:53	9:53	12:05	14:35		16:15	18:25	19:05
C-3	2	ウエルぶらっと		6:56	7:54	9:54	12:06	14:36		16:16	18:26	19:06
C-3	5	白井駅北口		6:58	7:56	9:56	12:08	14:38		16:18	18:28	19:08
C-3	3	フォルテ白井		6:59	7:57	9:57	12:09	14:39	↓発	16:19	18:29	19:09
B-3	4	西白井駅		7:05	8:03	10:03	12:15	14:45	15:50	16:25	18:35	19:15
B-3	40	グランピア西白井前		7:06	8:04	10:04	12:16	14:46	15:51	16:26	18:36	19:16
B-3	66	中木戸消防小屋		7:07	8:05	10:05	12:17	14:47	15:52	16:27	18:37	19:17
B-3	67	中木戸		7:08	8:06	10:06	12:18	14:48	15:53	16:28	18:38	19:18
B-3	68	白井幼稚園前		7:09	8:07	10:07	12:19	14:49	15:54	16:29	18:39	19:19
B-2	69	京葉ガスグラウンド		7:10	8:08	10:08	12:20	14:50	15:55	16:30	18:40	19:20
B-2	70	荒口利		7:11	8:09	10:09	12:21	14:51	15:56	16:31	18:41	19:21
B-2	71	富塚交差点南		7:12	8:10	10:10	12:22	14:52	15:57	16:32	18:42	19:22
B-2	72	石橋薬局		7:14	8:12	10:12	12:24	14:54	15:59	16:34	18:44	19:24
C-2	73	第二小学校入口		7:16	8:14	10:14	12:26	14:56	16:01	16:36	18:46	19:26
C-2	74	第二小学校		7:18	8:16	10:16	12:28	14:58	16:03	16:38	18:48	19:28
C-1	75	白井の湯		7:19	8:17	10:17	12:29	14:59	16:04	16:39	18:49	19:29
C-1	76	第一工業団地			—	8:18	—	—	—	—	18:50	—
C-1	77	工業団地中			—	8:19	—	—	—	—	18:51	—
C-1	78	名内			—	8:20	—	—	—	—	18:52	—
D-1	79	第二工業団地			—	8:21	—	—	—	—	18:53	—
D-1	80	第二工業団地入口	↓発	—	8:22	—	—	—	—	—	18:54	—
C-1	81	公民センター	6:50	7:20	—	10:18	12:30	15:00	16:05	16:40	—	19:30
C-1	82	名内西	6:51	7:21	—	10:19	12:31	15:01	16:06	16:41	—	19:31
C-1	83	名内橋南	6:52	7:22	—	10:20	12:32	15:02	16:07	16:42	—	19:32
C-1	84	今井青年館	6:53	7:23	—	10:21	12:33	15:03	16:08	16:43	—	19:33
D-1	85	今井ゲートボール場入口	6:54	7:24	—	10:22	12:34	15:04	16:09	16:44	—	19:34
D-1	86	今井	6:55	7:25	—	10:23	12:35	15:05	16:10	16:45	—	19:35
E-1	87	平塚向台	6:58	7:28	—	10:26	12:38	15:08	16:13	16:48	—	19:38
E-1	88	真木ノ内	6:59	7:29	—	10:27	12:39	15:09	16:14	16:49	—	19:39
E-1	89	滝田家住宅	7:00	7:30	—	10:28	12:40	15:10	16:15	16:50	—	19:40
E-1	90	延命寺	7:02	7:32	—	10:30	12:42	15:12	16:17	16:52	—	19:42
E-1	91	平塚本郷集会所	7:03	7:33	—	10:31	12:43	15:13	16:18	16:53	—	19:43
D-1	92	平塚西消防小屋			—	10:32	12:44				—	19:44
D-2	93	平塚榎台			8:23	10:33	12:45				18:55	19:45
D-2	94	茅橋台			8:24	10:34	12:46				18:56	19:46
E-1	95	白井聖地公園			—	10:37	12:49				—	—
E-2	96	十余一平塚道			8:27	10:40	12:52				18:59	19:49
E-2	97	十余一			8:28	10:41	12:53				19:00	19:50
E-2	98	清戸道			8:29	10:42	12:54				19:01	19:51
E-3	8	福祉センター			8:34	10:47	12:59				—	—
F-2	99	桜台センター			8:36	10:49	13:01				19:03	19:53
F-2	100	桜台十余一公園前			8:37	10:50	13:02				19:04	19:54
F-2	7	千葉ニュータウン中央駅北口			8:42	10:55	13:07				19:09	19:59

13P 1便に直通 13P 2便に直通

13P 6便に直通 13P 8便に直通 13P 9便に直通

バス事業者 □A・B車:ちばレインコーバス(株) □C・D車:船橋新京成バス(株)

豊かな未来と美しい環境のために

産業廃棄物処理
収集運搬・中間処理業

有限会社
五栄工業

白井市河原字大割251-2
TEL.047-492-2001(代)
0120-53-5015

株式会社 **シラヤマ**
SHIRAYAMA

高精度の設備と新技術で
お客様のニーズとご期待にお応え致します。

拡幅用鋼製地覆
カーテンウォール・バックマリオン

カーテンウォール・バックマリオン・鋼製地覆・鋼製壁高欄・排水溝・緑石

千葉工場 白井市内名334-1(白井第二工業団地内)
TEL 047-497-0321 / FAX 047-492-6664
建設業許可/東京都知事許可 般-3第38786号

オーベクスは
創立130周年を迎えます。 130th ANNIVERSARY

人にやさしい、未来をつくる

【テクノ製品】サインペン先、コスメチック用ペン先の製造販売
【メディカル製品】医療機器の製造販売

コアセンター(千葉工場) 検品作業員募集中

オーベクス株式会社 コアセンター(千葉工場)
白井市河原字265
AuBEX TEL:047-497-0311
https://www.aubex.co.jp/

(市役所) ①今井・平塚地区經由 ②工業団地經由 ~千葉ニュータウン中央駅北回)



※復路直通便…往路から復路へ乗り入れる、往路1・2・6・7・8便。

復路 千葉ニュータウン中央駅北口 発→白井市役所 行

所要時間【今井・平塚經由 62分】【工業団地經由 52分】【※復路直通便 79分】

コード	番号	停留所名	1便	2便	3便	4便	5便	6便	7便	8便	9便	10便
F-2	7	千葉ニュータウン中央駅北口			9:08	11:45	13:10		15:31			17:38
F-2	100	桜台十余一公園前			9:10	11:47	13:12		15:33			17:40
F-2	99	桜台センター			9:11	11:48	13:13		15:34			17:41
E-3	8	福祉センター			9:16	11:53	13:18		15:39			17:46
E-2	98	清戸道			9:18	11:55	13:20		15:41			17:48
E-2	97	十余一			9:19	11:56	13:21		15:42			17:49
E-2	96	十余一平塚道			9:20	11:57	13:22		15:43			17:50
E-1	95	白井聖地公園			9:25	12:02	13:27	15:19	15:48	16:24	16:59	—
D-2	94	茅橋台	7:04	7:34	9:26	12:03	13:28	15:20	15:49	16:25	17:00	17:53
D-2	93	平塚榎台	7:05	7:35	9:27	12:04	13:29	15:21	15:50	16:26	17:01	17:54
D-1	92	平塚西消防小屋	—	—	9:28	—	13:30	—	15:51	—	—	—
E-1	91	平塚本郷集会所	—	—	9:29	—	13:31	—	15:52	—	—	—
E-1	90	延命寺	—	—	9:30	—	13:32	—	15:53	—	—	—
E-1	87	平塚向台	—	—	9:32	—	13:34	—	15:55	—	—	—
E-1	88	真木ノ内	—	—	9:33	—	13:35	—	15:56	—	—	—
E-1	89	滝田家住宅	—	—	9:34	—	13:36	—	15:57	—	—	—
D-1	86	今井	—	—	9:37	—	13:39	—	16:00	—	—	—
D-1	85	今井ゲートボール場入口	—	—	9:38	—	13:40	—	16:01	—	—	—
C-1	84	今井青年館	—	—	9:39	—	13:41	—	16:02	—	—	—
C-1	83	名内橋南	—	—	9:40	—	13:42	—	16:03	—	—	—
C-1	82	名内西	—	—	9:41	—	13:43	—	16:04	—	—	—
C-1	81	公民センター	—	—	9:42	—	13:44	—	16:05	—	—	—
D-1	80	第二工業団地入口	7:06	7:36	—	12:05	—	15:22	—	16:27	17:02	17:55
D-1	79	第二工業団地	7:07	7:37	—	12:06	—	15:23	—	16:28	17:03	17:56
C-1	78	名内	7:08	7:38	—	12:07	—	15:24	—	16:29	17:04	17:57
C-1	77	工業団地中	7:09	7:39	—	12:08	—	15:25	—	16:30	17:05	17:58
C-1	76	第一工業団地	7:10	7:40	—	12:09	—	15:26	—	16:31	17:06	17:59
C-1	75	白井の湯	7:11	7:41	9:43	12:10	13:45	15:27	16:06	16:32	17:07	18:00
C-2	74	第二小学校	7:13	7:43	9:45	12:12	13:47	15:29	16:08	16:34	17:09	18:02
C-2	73	第二小学校入口	7:14	7:44	9:46	12:13	13:48	15:30	16:09	16:35	17:10	18:03
B-2	72	石橋薬局	7:16	7:46	9:48	12:15	13:50	15:32	16:11	16:37	17:12	18:05
B-2	71	富塚交差点南	7:18	7:48	9:50	12:17	13:52	15:34	16:13	16:39	17:14	18:07
B-2	70	荒口利	7:19	7:49	9:51	12:18	13:53	15:35	16:14	16:40	17:15	18:08
B-2	69	京葉ガスグラウンド	7:20	7:50	9:52	12:19	13:54	15:36	16:15	16:41	17:16	18:09
B-3	68	白井幼稚園前	7:21	7:51	9:53	12:20	13:55	15:37	16:16	16:42	17:17	18:10
B-3	67	中木戸	7:22	7:52	9:54	12:21	13:56	15:38	16:17	16:43	17:18	18:11
B-3	66	中木戸消防小屋	7:23	7:53	9:55	12:22	13:57	15:39	16:18	16:44	17:19	18:12
B-3	40	グランピア西白井前	7:24	7:54	9:56	12:23	13:58	15:40	16:19	16:45	17:20	18:13
B-3	4	西白井駅	7:28	7:58	10:00	12:27	14:02	15:44	16:23	16:49	17:24	18:17
C-3	3	フォルテ白井	7:34	8:04	10:06	12:33	14:08	15:50	16:29	16:55	—	18:23
C-3	5	白井駅北口	7:35	8:05	10:07	12:34	14:09	15:51	16:30	16:56	—	18:24
C-3	2	ウエルぶらっと	7:37	8:07	10:09	12:36	14:11	15:53	16:32	16:58	—	18:26
C-3	1	白井市役所	7:38	8:08	10:10	12:37	14:12	15:54	16:33	16:59	—	18:27

自由乗降

バス事業者 □A・B車:ちばレインボーバス(株) □C・D車:船橋新京成バス(株)

ドライバー 随時募集中

一般貨物・青果取扱・運送

有限会社 芦田商事

☎047-497-2656

☎047-497-0678 ☎090-3217-8692

〒270-1422 白井市復1330-5

活魚・すし・天麩羅・その他

日本料理 **美濃里**

法事や歓送迎会などの各種ご宴会承ります。

TEL 047-491-1177

〒270-1406 千葉県白井市中185-4

送迎バス 有り

2022.9 NEW OPEN!!

QUATRE QUARTS

焼き菓子専門店

QUATRE QUARTS

—カトルカール—

白井市中355番地

☎047-401-3103

トリュフショコラ

白井市内の鉄道について



白井市には、北総線が東西に走っており、白井・西白井の2駅が設置されています。北総線は、成田スカイアクセスや京成線・都営浅草線・京急線を通じて、首都圏の2つの空の玄関口【成田空港】と【羽田空港】に直結しているとともに、都心へのアクセスも両駅から日本橋駅まで約45分、品川駅まで約1時間と速達性・利便性を備えた路線です。

そんな北総鉄道を利用して、遠くへお出かけしてみませんか？

路線図

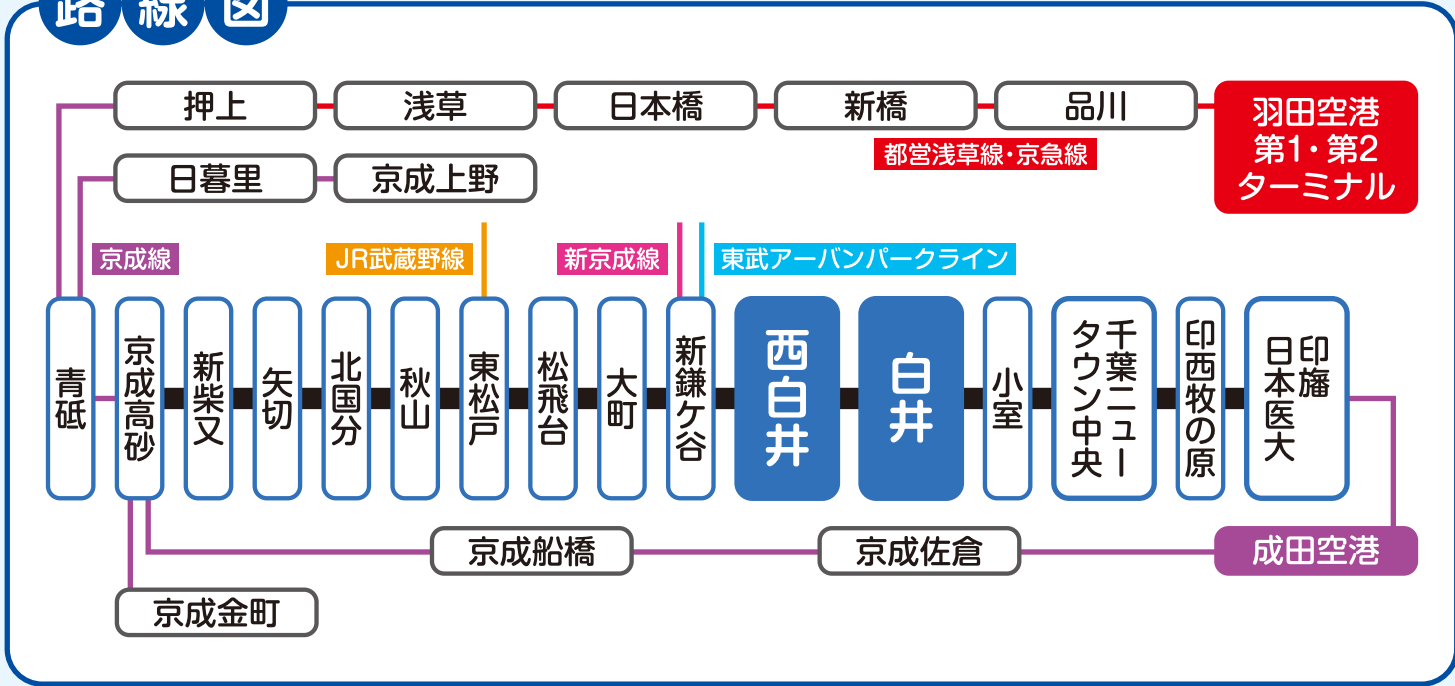

北総沿線地域の魅力

北総鉄道(株)では、季刊誌の発行や観光情報などを発信しています。北総沿線の魅力を再確認してみませんか？



時刻表及び運賃



技術・知識に最高の経験をプラス!
未来の君たちに力を

2013年より海外ラリー学生メカニック連続参加中
経験を積み重ね未来へのチカラを身につける!

国土交通省指定 [2・3・4年コース専門学校]
(専)中央自動車大学校

●1級コース[専4年] ●研究科コース[専3年] ●2級コース[専2年]

白井キャンパス 白井市根1920-7
鎌ヶ谷キャンパス 鎌ヶ谷市軽井沢2130-1

お問い合わせ ☎ 0120-516-535

「ピンチ」に強い建設業の仲間の組合

千葉土建

一般労働組合 全国建設労働組合総連合「全建総連」加盟

中建国保 労災保険・雇用保険
厚生年金 火災・地震・賠償責任
自動車・自転車 各種保険

鎌ヶ谷支部 鎌ヶ谷市南佐津間6-5
☎ 047-444-4503

NMSH 日本医科大学千葉北総病院
NIPPON MEDICAL SCHOOL CHIBAHOKUSOH HOSPITAL

患者さんの立場に立った、安全で良質な医療の実践と
人間性豊かな良き医療人の育成

「守りの救急医療」から
「攻めの救急医療」へ

〒270-1694 千葉県印西市鎌刈1715
Tel 0476-99-1111(代表)
https://www.nms.ac.jp/hokuso-h/

白井市内のタクシー



白井市内には、「エミタスタクシー北総(株)」と「(有)白井タクシー」の2つのタクシー会社があります。各社ともユニバーサルデザインタクシーを保有しており、どなたでも利用することができるようになっています。

エミタスタクシー北総(株)

- 待機場所
白井駅・ミニストップ白井河原子店
- 特色ある取り組み
陣痛タクシー・免許返納割引・障害者割引など
- 連絡先
TEL.0120-566-678

ホーム
ページ



(有)白井タクシー

- 待機場所
西白井駅・千葉白井病院
- 特色ある取り組み
障害者割引・高齢者割引・免許返納割引
- 連絡先
TEL.0120-811-833

ホーム
ページ



ユニバーサルデザインタクシーとは?



健康な人はもちろん、足腰の弱い高齢者や車椅子利用者、ベビーカー利用者、妊娠中の人など、誰もが利用しやすいみんなに優しいタクシー車両のこと。従来の車両より空間が広く、スライドドアや低床フラットのため、乗り降りがしやすく、車椅子のまま乗車ができます。

タクシーの乗り方

- 1 待機場所で待機しているタクシーや走行中のタクシーに声をかけたり手を上げて乗車します。
- 1 または 電話で名前と迎えに来てほしい場所を伝えることで、タクシーが配車されます。(別途配車料金がかかります。)
- 2 後部座席に乗り、乗務員に行き先を伝えます。
- 3 目的地に着いたら運賃を払い、降車します。

短い距離でもお気軽に！
お支払い方法もいろいろ
アプリ・クレカ・電子マネー etc. 選べます

白井タクシー

千葉白井病院にも待機
待たずにご利用いただけます！

- ▶ GO アプリ対応！
- ▶ 車種（ワゴン）指定可。
- ▶ 免運転免許を自主返納された方、運賃を10%割引します！

西白井・白井で
タクシー呼ぶなら

有限会社 **白井タクシー**

☎ 0120-811-833
047-491-0904

北総線 [西白井駅]
〒270-1431
白井市根 1071-6

高齢者や障がい者のために



市の取り組み

福祉タクシー利用券について

以下の対象者が社会参加や通院等のためタクシーを利用する場合に、福祉タクシー券を利用することで、乗車料金の半分が助成されます。(限度額1,000円)

対象者

- 身体障害者手帳1・2級所持者 ●療育手帳④からAの2所持者
- 視覚障害・下肢障害・体幹障害の身体障害者手帳3級以上所持者
- 精神障害者保健福祉手帳1級所持者 ●要介護2・3・4・5の者

福祉カー(ゆうあい白井号)貸しだし

心身の障がいや高齢のため車椅子が必要な方およびそのご家族などに対し、社会参加のため、車椅子で乗車できるワゴン車を貸しだししています。

対象者

車椅子を使用している方及びその介護者で以下に該当

- 65歳以上の高齢者およびその家族 ●障害者手帳をお持ちの方およびその家族
- 社会福祉を目的とする法人やボランティア団体など

貸出期間 1回につき7日間まで

貸出料金 無料(ただし、返却時にガソリンを満量にしてください。)

市の問い合わせ先

白井市 高齢者福祉課地域包括ケア推進係 TEL.047-497-3484
障害福祉課 給付係 TEL.047-497-3483



白井市の在宅福祉サービス

白井市で利用することができる在宅福祉サービスの詳細については、ホームページをご覧ください。



遺言書

家族信託

特定行政書士

甲斐法務事務所

甲斐 忠海

相談無料

出張費不要



当方よりお伺いします。
お気軽にお電話ください。

TEL080-4727-1414

FAX047-492-9389

白井市七次台1-16-1

不用品回収の事ならお任せ下さい!

心と愛情をこめてお掃除します! 千葉県迅速対応!

不用品回収

遺品整理

生前整理

不用品買取

エアコン
クリーニング

ハウス
クリーニング



株式会社
ブライトアップ

0120-662-143

URL: <https://www.brightup.jp>

印西市大森3534-7 営業時間 9:00~20:00 年中無休

株式会社ブライトアップ 検索

■建物清掃業登録 千葉県印旛保 清 第1号 ■千葉県公安委員会古物商許可 第441090002332
■産業廃棄物収集運搬許可 第01200161348号 ■一般廃棄物処理業者提携 ■遺品整理士:認定第ISO6717号

詳しくは
HPを
チェック!!



市の取り組み

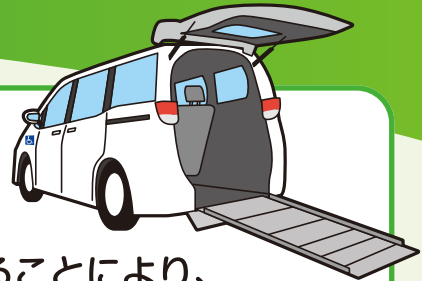

●外出支援サービス(白井市福祉有償運送)について 対象者

一般の公共交通機関を利用するのが困難で、車椅子を使用することにより、移動可能な以下の者

- 要介護3・4・5の者(概ね65歳以上の高齢者)
- 身体障害者手帳1・2級所持者
- その他特に市長が必要と認めた者

運行範囲

市内及び近隣市町で片道20km以内まで

運行日

月曜日から金曜日(祝日及び年末年始を除く)

運行時間

午前8時30分～午後5時まで

利用料金(片道)

- 市民税課税世帯
市内:300円・市外:350円
- 市民税非課税世帯
市内:150円・市外:170円
- 生活保護世帯
無料(市内・市外ともに)

市の問い合わせ先 白井市 高齢者福祉課地域包括ケア推進係 TEL.047-497-3484

福祉有償運送について

障がい者や高齢者などで、移動に制約のある方を対象に行うドア・ツー・ドアの個別輸送サービスです。

白井市における登録団体の状況

市内では、市役所の他に以下の5つの事業者が、福祉有償運送を行っています。
旅客の範囲や料金等は各事業者によって異なるので、利用する際は下記事業者にお問い合わせください。

事業者名	住所	電話番号
特定非営利活動法人 ケアグループあい・あい	白井市根129	047-492-1236
社会福祉法人 印旛福祉会	印西市松虫516	0476-99-3033
社会福祉法人 フラット	白井市根200-37	047-492-7822
特定非営利活動法人 コラボしろい	白井市大山口1-6-11	090-7831-6953
一般社団法人SET にこにこケアステーション	白井市根1726-4ヴィラ西白井F	047-404-9299

介護や障がい福祉サービスについてご相談ください

お一人で悩んでいませんか? **にこにこ**



にこにこ
ケアステーション 一般社団法人 SBT

●E-mail: mail@nikoniko-care.com
TEL 047-404-9299

相談室

●E-mail: soudan@nikoniko-care.com
TEL 047-401-7223

ヘルパー随時募集

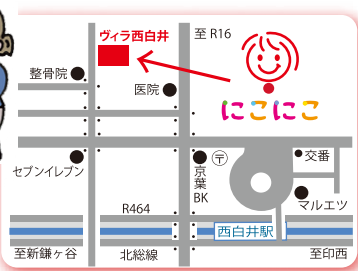

〒270-1431 千葉県白井市根1726-4 ヴィラ西白井F



貸切バス・送迎バスなど
バスのことなら、おまかせください！

株式会社コスモスバス

こんなお悩みありませんか？

- ・部活の遠征に行きたい
- ・冠婚葬祭で移動手段が必要！
- ・駅から工場まで公共交通機関がない
- ・遠足や校外学習で複数の場所を移動したい
- ・グループで旅行に行きたいけれど足腰が不安



▶▶▶ あなたに合うバス、あります！

日帰り・泊まりも大丈夫！お気軽にご相談ください！

個 個人・団体・企業
問いません！

バスはどなた様でもお申込み
が可能です。ご利用になりたい
日や人数、スケジュールを
ご連絡ください。

送 送迎バス
単発も継続も OK

送迎バスは、片道だけ・1か
月間・1年間など。
ご都合に合わせて運行可能で
すので、ご相談ください。

観 観光バス、トイレ付、
リフト付なども！

リクライニングシートやTV、
DVD、冷蔵庫などの装備があ
る観光バスや、トイレ付、リ
フト付バスもあります。

K 株式会社コスモスバス
[本社] 〒270-1471 船橋市小室町3006番地
[車庫] 〒270-1354 印西市武西1238-4

▶ ご相談・お問合せ・ご予約 ◀

047-457-8888



旅

お近く発のツアー

色々

あります

出発地

白井

千葉
NT

西白井

小室

他

お土産付き

化粧室付き

車椅子のまま

旅行プランの作成も承ります。
あなたのワガママご相談ください。

詳細をHPで
チェック！



ケービートラベル
〒270-1471 船橋市小室町3006番
(株)コスモスバス本社内

ご予約・お問合せ

047-457-5539

kb@kosumosu-bus.co.jp

千葉県知事登録旅行業
第2-920号