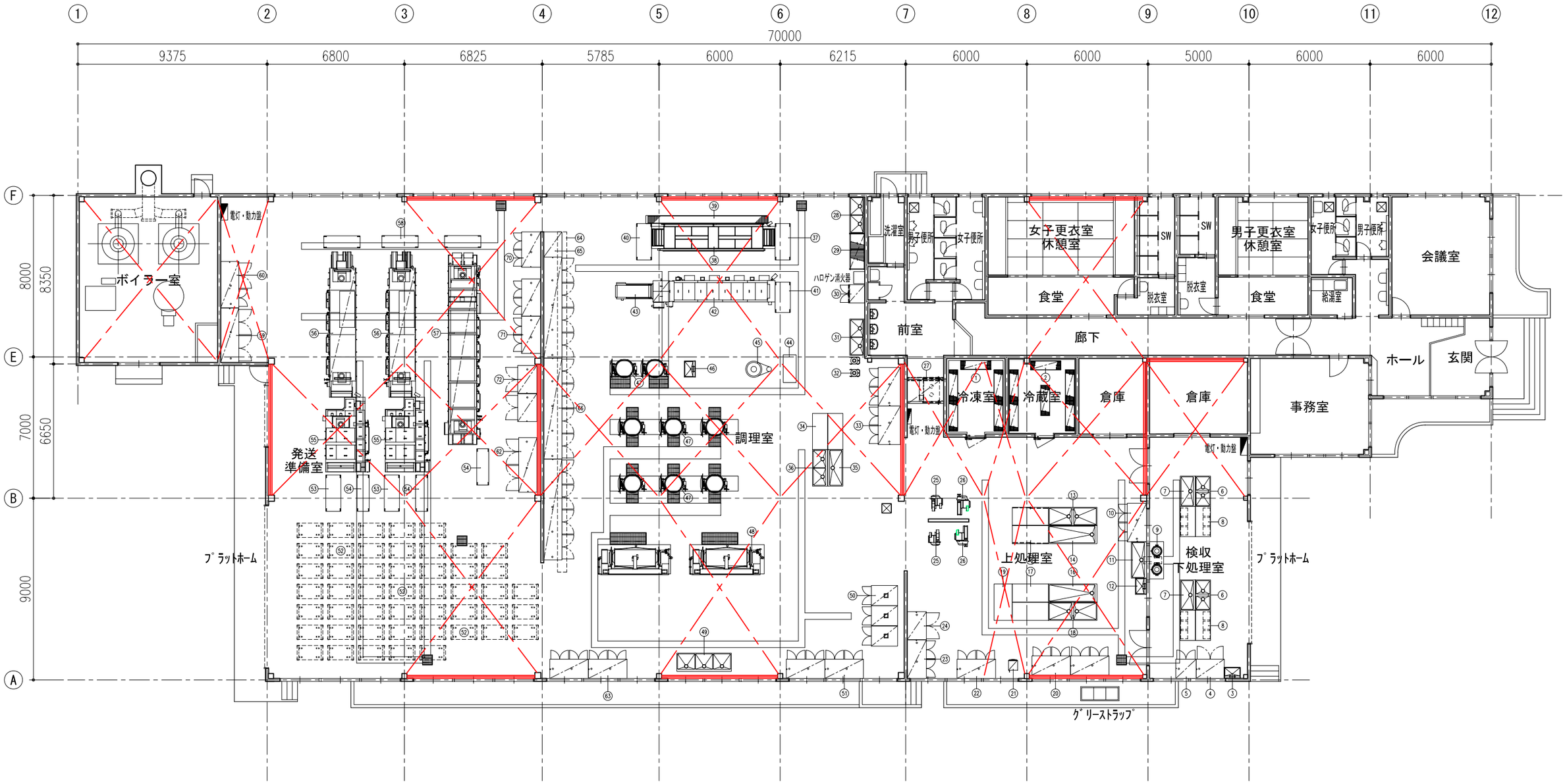

凡　例			
	壁　:鉛直ブレース補強	L-75×75×9 クロス	1階 11ヶ所　2階 7ヶ所
	天井:水平ブレース補強	丸鋼ブレースM-22	18ヶ所

1階床面積	1383.28㎡
2階床面積	112.00㎡
合計	1495.28㎡

株式会社 能城綜合企画設計事務所
千葉市中央区末広1-21-9 TEL 043(224)6831
一級建築士事務所 知事登録第1-0702-381

工事名	図面名	縮尺	図面番号
学校給食共同調理場施設改修計画策定業務	1階平面図 (現況図・ブレース補強位置図)	1：200	G-01

厨房機器リスト（現況図）

品番	名称	規格仕様	外形寸法(m/m) 間口	奥行	高さ	数量	給排水 給水(A)	給湯(A)	排水(A)	ピット	ガス(LPガス) 口径(A)	消費量(kW)	電気(kW) 単相100V	単相200V	三相200V	蒸気 給気(A)	排気(A)	消費量(kg/h)	フード	備考
1	スーパーエレクターシェルフ	P1590-4/MS1520-4	1518	460	1587	5														
2	スーパーエレクターシェルフ	P1590-4/MS1520-4	1518	460	1587	6														
3	手洗いシンク		800	550	800	1	15×2		50											水セッケン入付
4	包丁まな板消毒保管庫	FEDAW30S	1390	950	1900	1			50						10.500					
5	包丁まな板用消毒保管庫	FEDAW20S	1010	950	1900	1			50						9.800					
6	二槽シンク		1500	750	850	2	20	20	50×2											
7	一槽シンク		1500	750	850	2	20	20	50											
8	引出付作業台		1500	750	800	4														
9	ピーラー	FPH750-3	690	600	976	2	15		ピット						0.750					
10	消毒保管庫	FEDAW40S	1910	950	1900	1			50						13.500					収容カゴ数：40カゴ
11	ピーラーシンク		1800	750	350	1			50											
12	手洗いシンク		800	550	800	2	15×2		50											水セッケン入付
13	二槽シンク		2400	900	800	1	20	20	50×2											
14	一槽シンク		2400	900	800	1	20	20	50											
15	台下戸棚		1800	900	800	2														
16	一槽シンク		2400	900	800	1	20	20	50											
17	作業台		1800	900	800	2														
18	二槽シンク		2400	900	800	1	20	20	50×2											
19	作業台		1800	900	800	1														
20	消毒保管庫	FEDAW40S	1910	950	1900	2			50						13.500					収容カゴ数：40カゴ
21	ティーサーバー	HPT-353MP	450	500	1430	1	15		50				1.205							湯・茶・冷水
22	消毒保管庫	FEDAW40S	1910	950	1900	1			50						13.500					収容カゴ数：40カゴ
23	包丁まな板用消毒保管庫	FEDAW40S	1910	950	1900	1			50						13.500					
24	器具用消毒保管庫	FEDAW30S	1390	950	1900	1			50						10.500					
25	フードスライサー	ES-2	690	840	1095	2									0.750					
26	フードスライサー	ES-2L	1090	840	1095	2									0.750					
27	クリーンルーム	RD-SE	1750	1280	2100	1			40						2.200					
28	二槽シンク		1800	750	800	1	20×2	20×2	50×2											
29	パンラック		1800	750	1800	1														
30	冷凍庫	EXD-34FMTA	900	795	1920	1			40				0.902							
31	二槽シンク		1800	750	800	1	20×2	20×2	50×2											
32	高速度ミキサー	MX-45	500	370	930	2							0.400							
33	消毒保管庫	FASEW40T	1910	1100	1900	2			50						13.500					
34	作業台		1800	750	800	2														
35	一槽シンク		1800	750	800	1	20	20	50											
36	二槽シンク		1800	750	800	1	20×2	20×2	50×2											
37	移動台		1800	750	800	1														
38	連続式焼物機	BH-60B	6110	1565	1400	1					40	216.74			0.100					
39	野菜用冷蔵庫	2060×1250×1860				1														
40	移動台		1800	750	800	1														
41	移動台		1500	750	800	1														
42	自動フライヤー	FA-6000T	6054	1330	1750	1			32		40	228.95			0.985				⊗	能力：4090個/H
43	油切りコンベヤ	CN-180	1800	750	800	1									0.200				○	
44	新空冷却機	CE-120RK（特）				1														
45	電気消毒保管庫	FEDBW40S				1														
46	手洗いシンク		800	550	800	1	15×2		50											水セッケン入付
47	蒸気式回転釜	AS1-71A				6	15	15	ピット	要	20	34.90							⊗	
48	レオニーダー	KN-1000	3330	1220	2630	2	20	20	ピット落とし	要					2.650	32	32	200.0	⊗	満水量：1000L
49	三槽シンク		2700	900	800	1	20×3	20×3	50×3											
50	蒸し庫	NRB-300	1300	1005	2145	3			ピット				0.100			20		100.0	○	
51	消毒保管庫	FSDAW40S	1910	950	1900	2			50						1.500	20	20	28.0		収容カゴ数：40カゴ
52	6学級用コンテナ		*	*	*	56														
53	移動台		1800	750	800	2														
54	移動台		1800	600	800	3														
55	スプーン洗浄機付浸漬装置	NAW-4S1-3T	3700	2350	1830	2	32		50×5						5.580	32		240.0	○	
56	食器類洗浄機	NAW-4DW-ELT	7050	1475	2370	2	40		50×7 25						17.825	40		280.0	○	左仕様
57	NAW食缶類洗浄システム	NAW-10UW-RT	9400	1595	1750	1	40		50×8						17.470	40		300.0	○	右仕様
58	移動台		1800	600	800	3														
59	昇降式食器消毒保管庫	EMW-84DT	2700	900	2460	2									1.900	20	25	62.8		84カゴ
60	昇降式食器消毒保管庫	EMW-70DT	2300	900	2460	1									1.450	20	25	54.8		70カゴ
61	欠番					1														
62	昇降式食器消毒保管庫	EMW-84DT	2700	900	2460	1									1.900	20	25	62.8		84カゴ
63	消毒保管庫	FSDAW40S	1910	950	1900	2			50						1.500	20	20	28.0		収容カゴ数：40カゴ
64	検食用冷蔵庫	HF-150X3-ML				1														
65	欠番																			
66	食缶消毒保管庫		5000	900	2560	3			50×2						3.000	20×2	20×2	56.0		
70	蒸気消毒保管機	FSDEW40S	1750	950	1900	1			25						0.800	20	20	28.0		収納カゴ数：40カゴ
71	蒸気消毒保管庫	FSDEW56SAL7	1840	950	2830	2			50						0.800	20	20	39.0		棚7段、収納カゴ数：56カゴ
72	蒸気消毒保管庫	FSDEW42SAL7	1390	950	2830	2			50						0.750	20	20	27.0		棚7段、収納カゴ数：42カゴ
設備容量合計												724.89	3.557	0.000	228.715			2660.4		

注）設備容量の数値は各1台当たりを示す。